

REGISTRO NACIONAL
CATASTRO NACIONAL

El presente plano ha cumplido con los requisitos exigidos por la ley, por lo que ha sido registrado bajo el número **P-1142978-2007**

Fecha: **27 FEB. 2007**



COMISIONADO: DR. ESTEBAN RAMOS
ABOGADO DEL CATASTRO Y TOPOGRAFIA

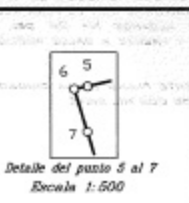
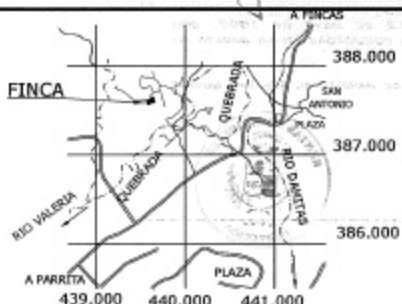

LINEA	ACIMUT	DIST. (m)
1-2	261° 32.9'	23.68
2-3	261° 32.9'	5.02
3-4	176° 16.4'	20.87
4-5	257° 08.6'	55.53
5-6	258° 33.2'	1.51
6-7	163° 20.6'	5.03
7-8	163° 20.6'	51.69
8-9	068° 42.5'	0.85
9-10	064° 51.3'	23.11
10-11	063° 09.1'	13.82
11-12	053° 59.9'	19.41
12-13	125° 00.5'	17.56
13-14	045° 30.2'	28.71
14-1	341° 25.8'	57.23



UBICACION GEOGRAFICA
HOJA DOTA
ESCALA: 1:50000



Detalle del punto 8 al 9
Escala 1:500

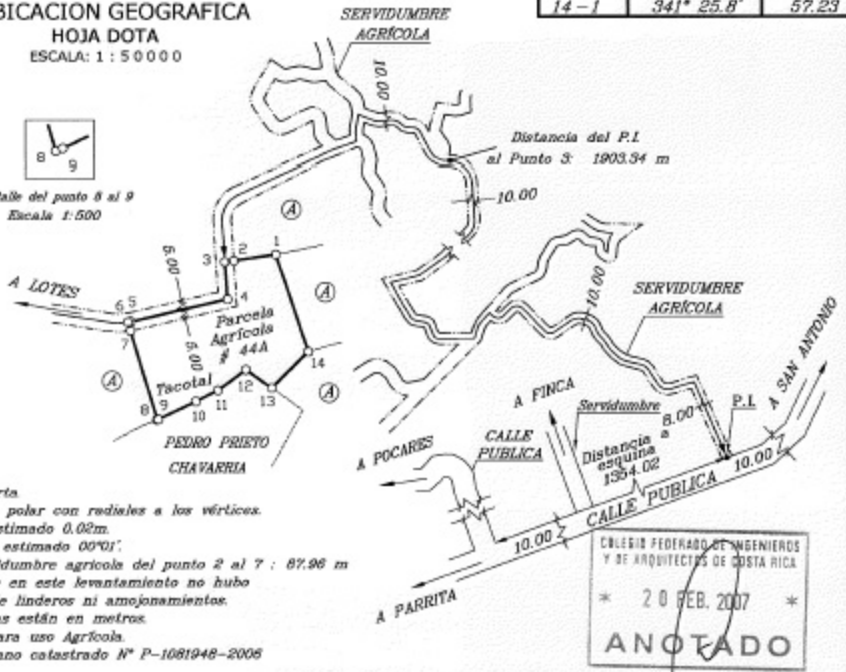

NOTAS:

- Poligonal abierta
- Levantamiento polar con radios a los vértices.
- Error lineal estimado 0.02m
- Error angular estimado 00'01"
- Frente a servidumbre agrícola del punto 2 al 7: 87.96 m
- Doy fe de que en este levantamiento no hubo rectificación de linderos ni amojonamientos.
- Todas las cotas están en metros.
- Únicamente para uso Agrícola.
- Modifica al plano catastrado N° P-1081948-2006

COLEGIO FEDERADO DE INGENIEROS
Y DE ARQUITECTOS DE COSTA RICA

* 20 FEB. 2007 *

ANOTADO

COLINDANTE:
④ BANCO CUSCATLAN DE COSTA RICA SOCIEDAD ANONIMA

Únicamente para Uso Agrícola

PROPIEDAD DE : BANCO CUSCATLAN DE COSTA RICA SOCIEDAD ANONIMA. EN CALIDAD DE FIDUCIARIO CEDULA JURIDICA : 3-101-064051		SITUADO EN VALESIA DISTRITO : DE PARRITA CANTÓN : DE PARRITA PROVINCIA : DE PUNTARENAS		INFORMACION SEGUN REGISTRO ES PARTE DEL: FOLIO REAL: 8149489-000 AREA SEGUN REGISTRO: 678 145.79 m	
AREA : 5049.18 m ²	ESCALA : 1 : 2500	FECHA : DICIEMBRE 2006	PROTOCOLO: FOLIO: 020 TOMO: 14748	ARCHIVO: Misquero P Mód. Doc./Bto./Parrita ETAPA 44A	MELBA SANCHEZ GONZALEZ INGENIERO MUNICIPAL PROFESIONAL I.P.E. 1056