

REGISTRO NACIONAL
CATASTRO NACIONAL

El presente plano ha cumplido con los requisitos exigidos por ley por lo que ha sido registrado.

2.1149314-2007

14 MAR 2007

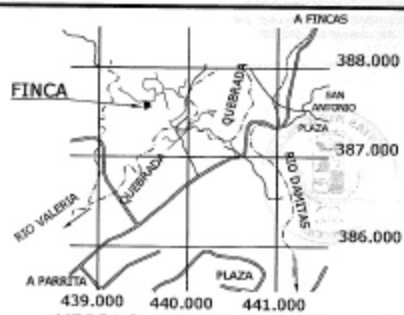

LINEA	ACIMUT	DIST. (m)
1-2	269° 24.9'	9.82
2-3	278° 49.9'	18.16
3-4	278° 49.9'	36.23
4-5	170° 50.3'	5.26
5-6	170° 50.3'	97.93
6-7	048° 22'	8.71
7-8	051° 33.3'	13.39
8-9	059° 19'	32.53
9-10	062° 29.2'	12.00
10-11	068° 42.5'	8.34
11-12	343° 20.6'	51.69
12-1	343° 20.6'	5.03

UBICACION GEOGRAFICA
HOJA DOTA
ESCALA: 1:50000

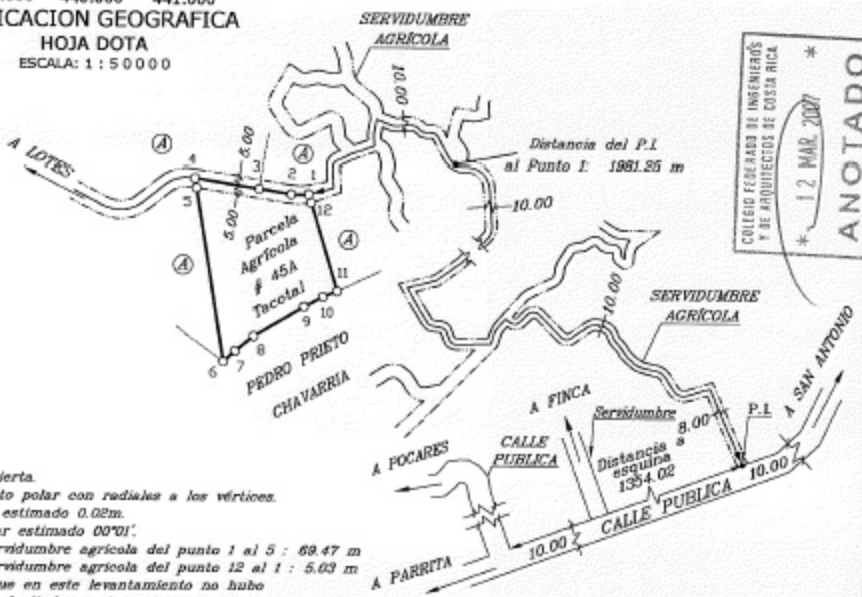

COLEGIO REGISTRADO DE INGENIEROS
Y DE ARQUITECTOS DE COSTA RICA

12 MAR 2007

ANOTADO

NOTAS:

- Poligonal abierta.
- Levantamiento polar con radiales a los vértices.
- Error lineal estimado 0.02m.
- Error angular estimado 00"01'.
- Frente a servidumbre agrícola del punto 1 al 5 : 89.47 m
- Frente a servidumbre agrícola del punto 12 al 1 : 5.03 m
- Doy fe de que en este levantamiento no hubo rectificación de linderos ni amojonamientos.
- Todas las cotas están en metros.
- Únicamente para uso Agrícola.
- Modifica al plano catastrado N° P-1081948-2008

COLINDANTE:

① BANCO CUSCATLAN DE COSTA RICA SOCIEDAD ANONIMA.

Únicamente para Uso Agrícola

PROPIEDAD DE : BANCO CUSCATLAN DE COSTA RICA SOCIEDAD ANONIMA. EN CALIDAD DE FIDUCIARIO CEDULA JURIDICA : 3-101-064051			SITUADO EN VALESIA DISTRITO : OI PARRITA CANTON : OI PARRITA PROVINCIA : S PUNTARENAS		INFORMACION SEGUN REGISTRO ES PARTS DEL: POLJO REAL: 6149488-000 AREA SEGUN REGISTRO: 571 145.79 m	
AREA : 5010.08 m ²	ESCALA : 1 : 2500	FECHA : DICIEMBRE 2006	PROYECTO: POLJO: OIR TOMO: 14748	ARCHIVO: Máquina E Mts Doc./Ido./Parrita ETAPA 45A	 EDWIN SALAS GUARDIA INGENIERO TOPOGRAFICO PROFESIONAL I.T.P. 108	