

La Joyita

Coto ■ Residencial

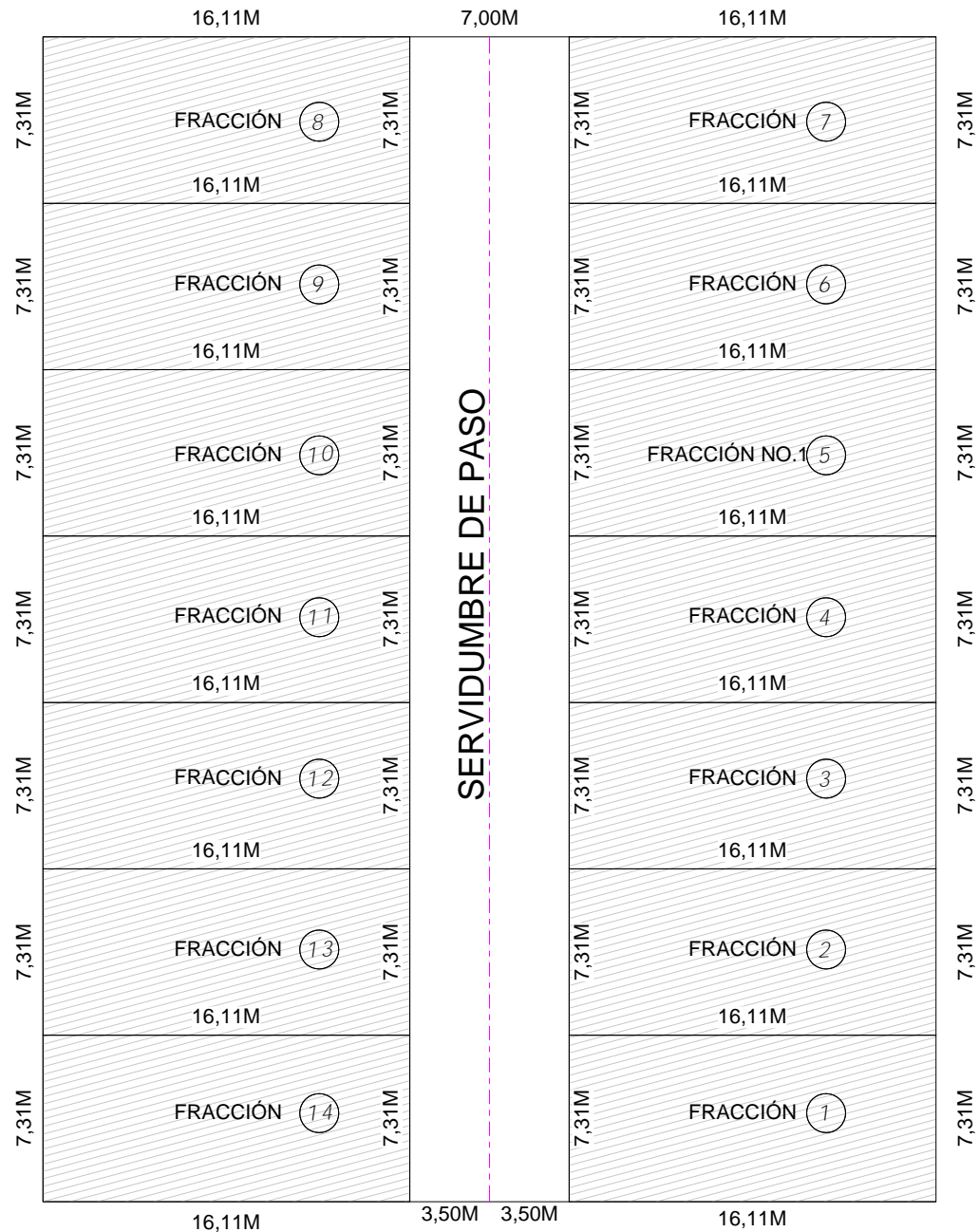



División de predio

Lote tipo

FRACCIÓN TIPO=143.3491 M2
 SERVIDUMBRE DE PASO=25.5800 M2
 AREA PRIVATIVA=117.7641 M2

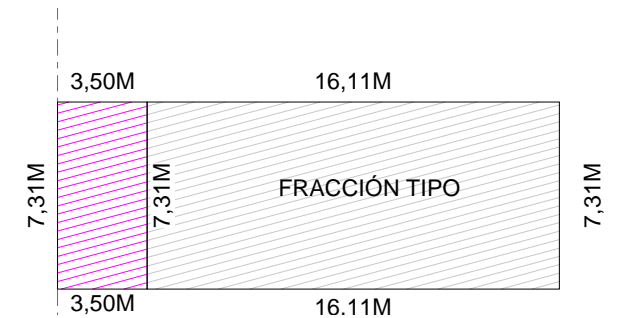

La Joyita
 Coto ■ Residencial



Modelo I

Dos tipos de proyecto

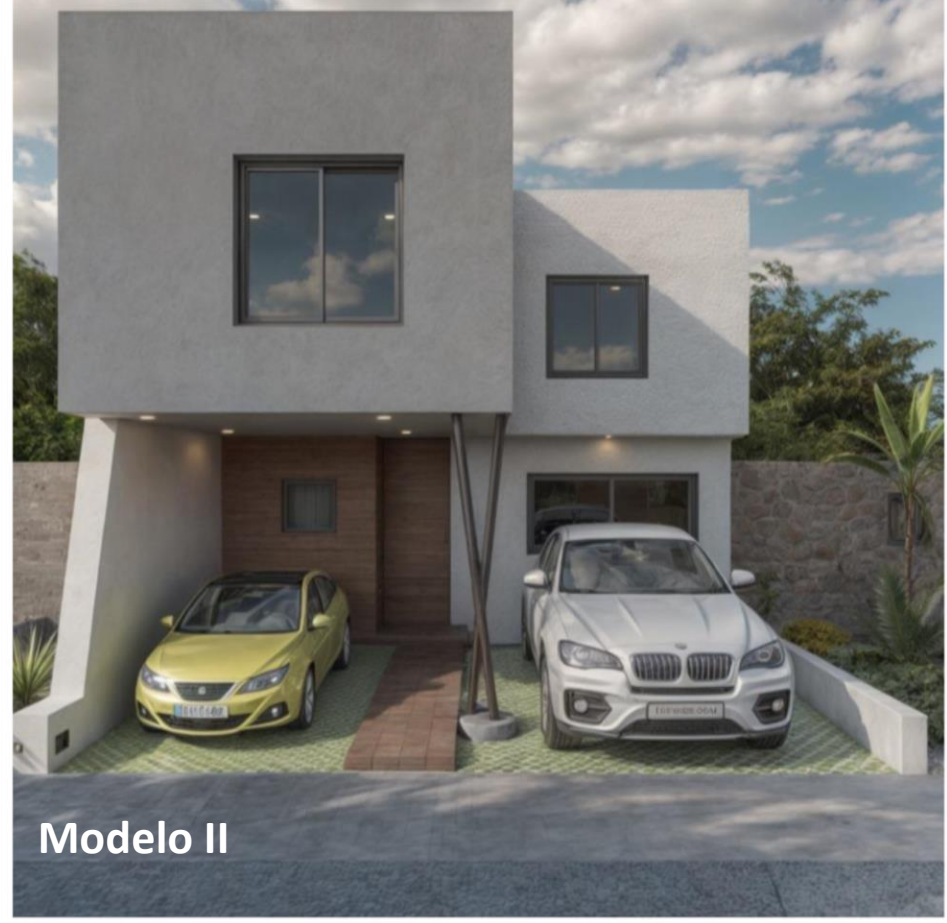

Modelo II

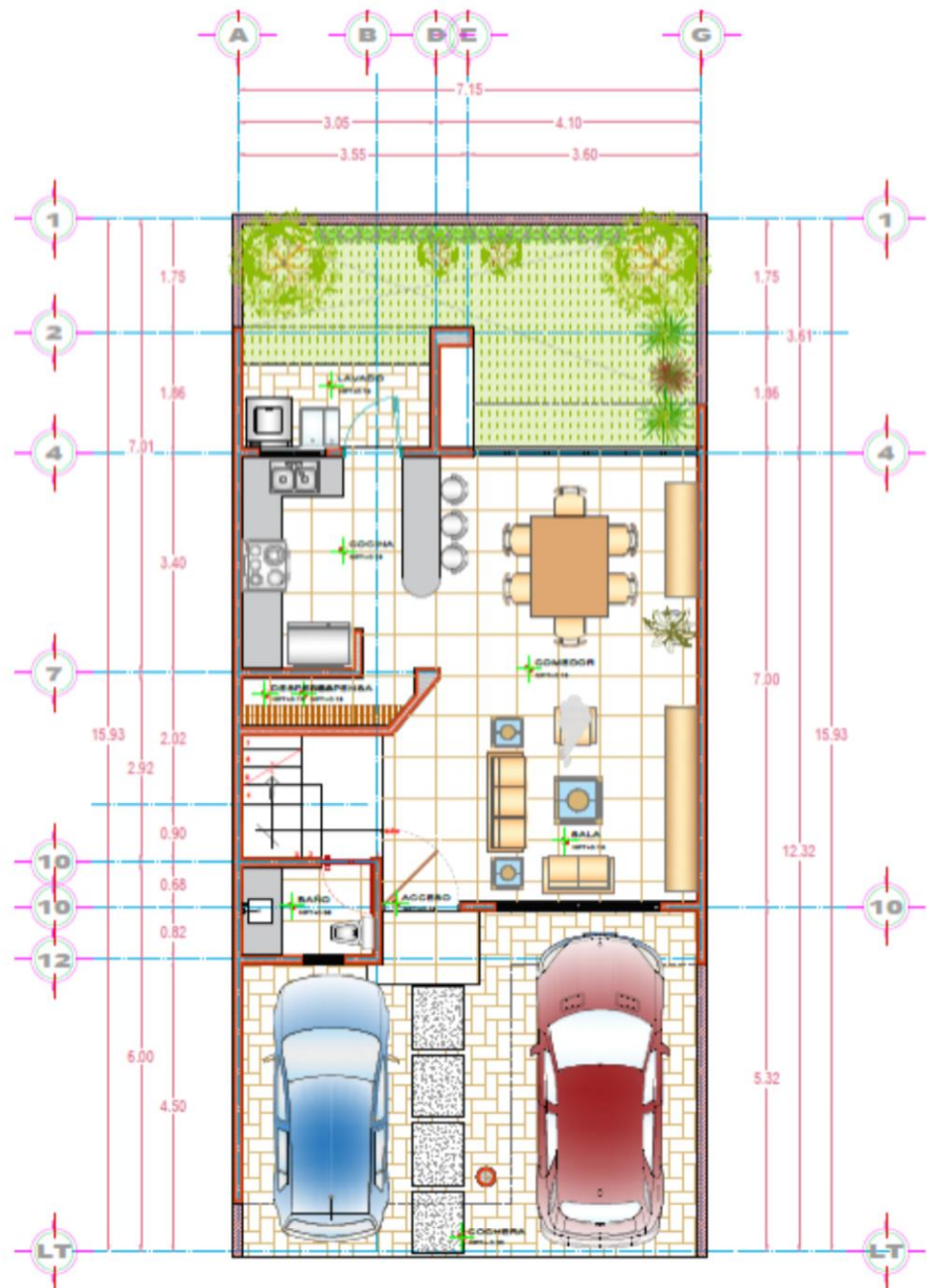

Modelo I
2 recámaras
y sala de TV

Área de
construcción
136 m²



La Joyita
Coto ■ Residencial

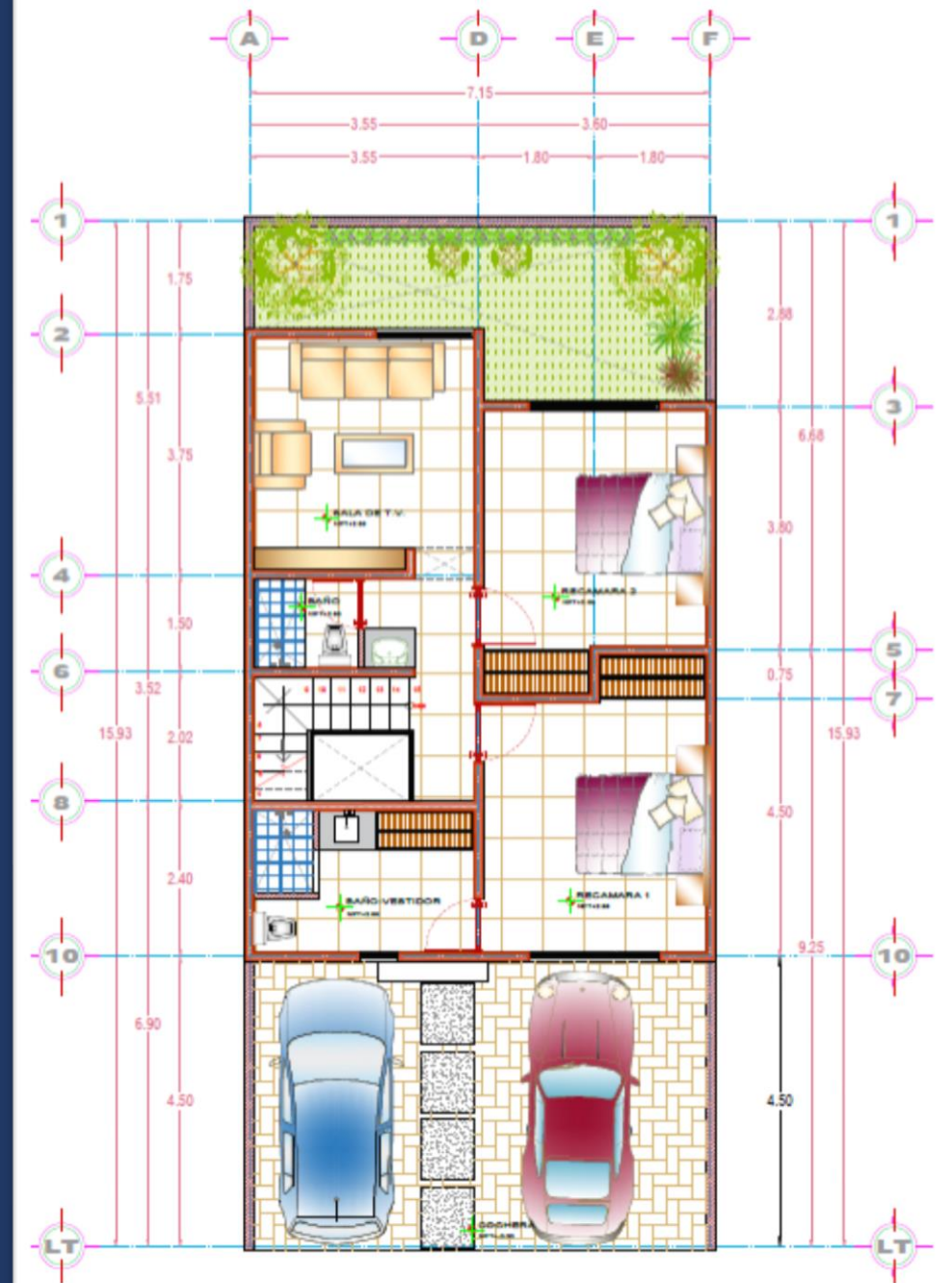

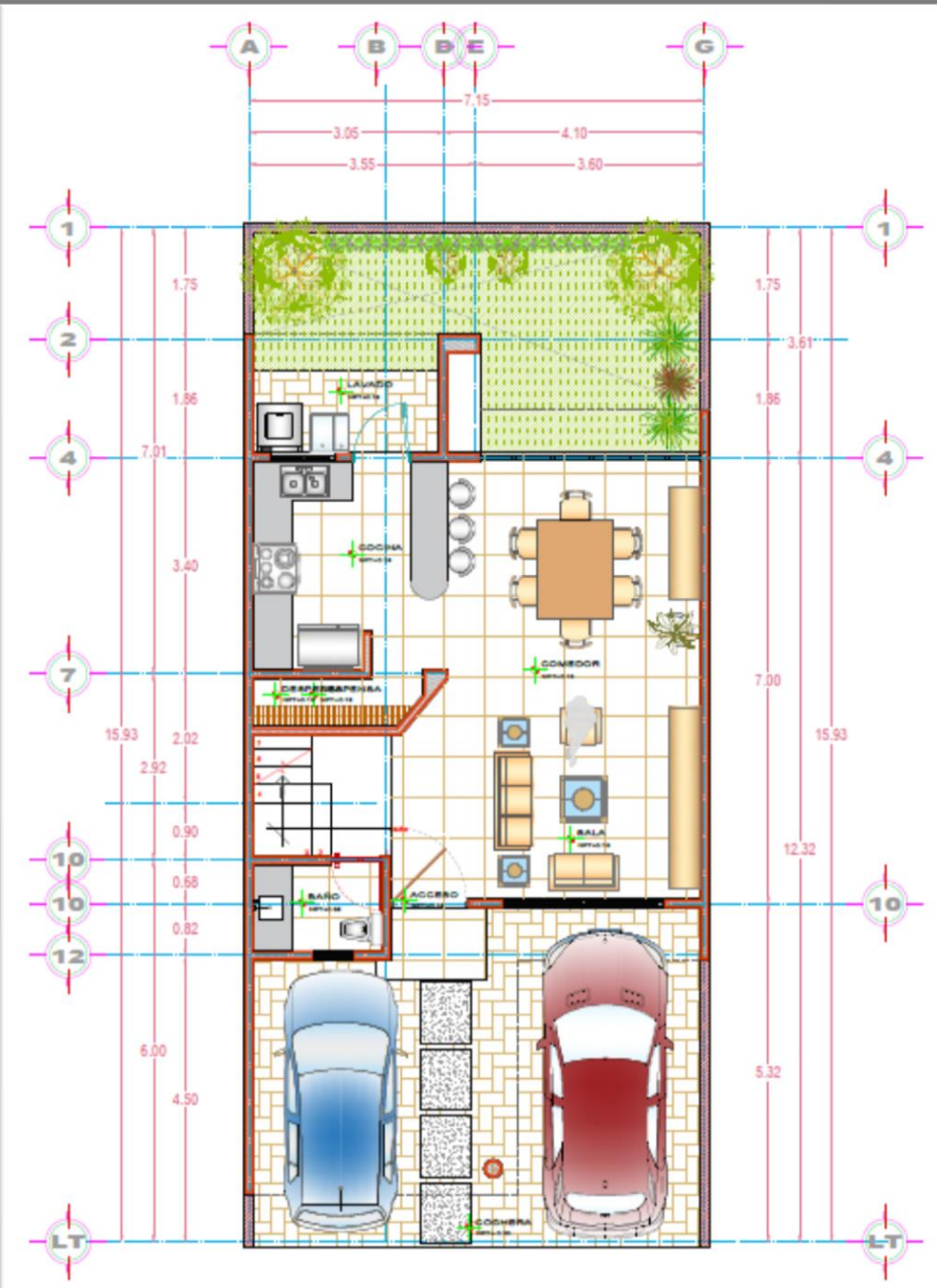

Modelo II
 3 recámaras
 y sala de TV
 Área de
 construcción
 152m²

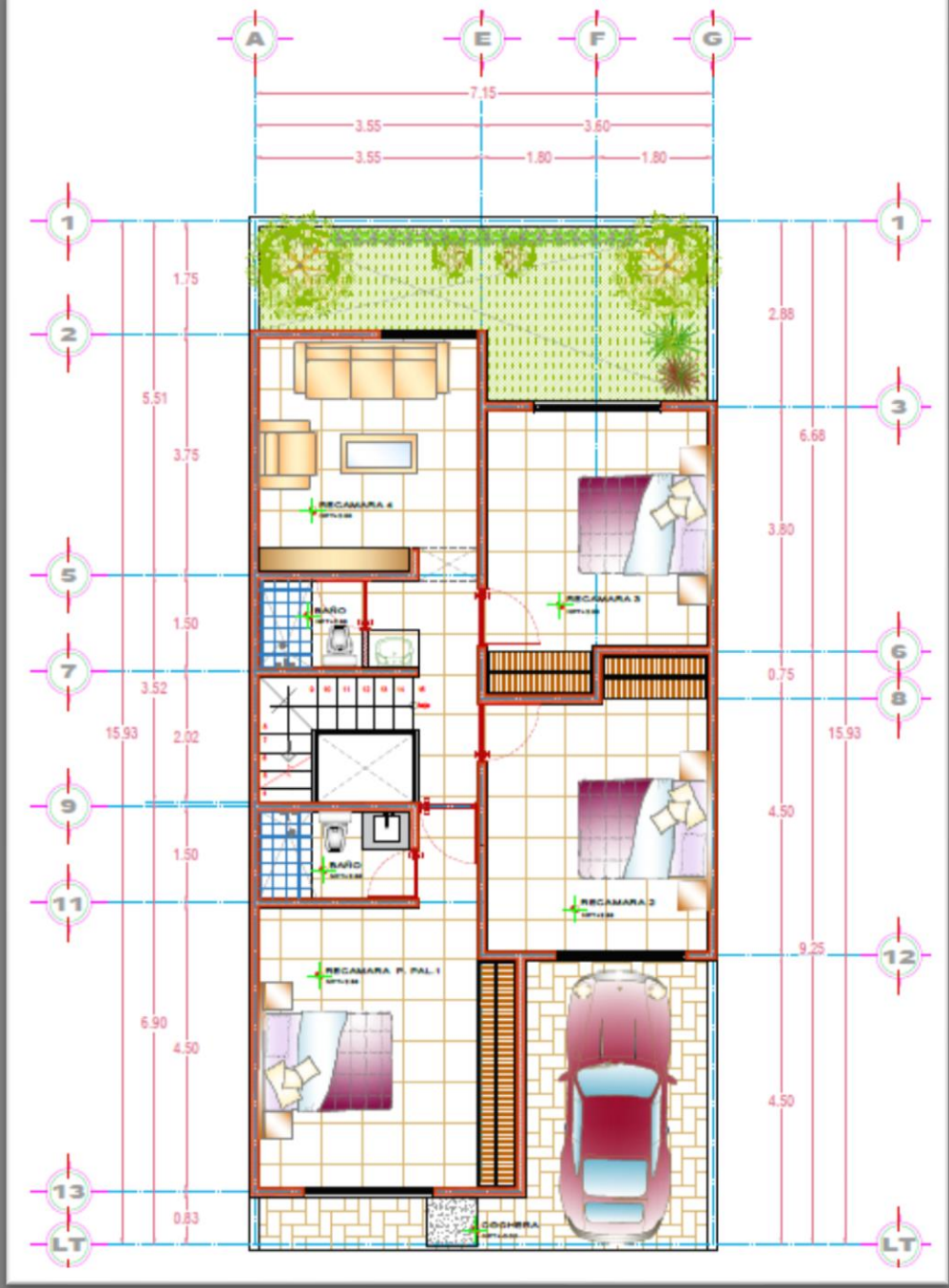



Modelo I y II

Roof Garden



La Joyita
Coto ■ Residencial

Costos Vivienda Modelo I

Modelo I

3 recámaras sin roof garden \$2,515,000.00 MXN

Costos Vivienda Modelo II

Modelo II

4 recámaras sin roof garden \$2,735,000.00 MXN

Equipamiento incluido:

- Cocina equipada hecha en obra (No incluye entrepaños en alacenas);
- Closets de melamina (color de su elección) en recámara principal y secundarias;
- Muros en yeso y pintura Berel Kalos;
- Calentador solar;
- Pisos Inter ceramic, formato 60 x 60 cm. Modelo Genova Bianco, Brera Marfil o similar;
- Lambrines Inter ceramic, formato 40 x 40 cm. Modelo Sicily Bianco;
- Planchas de mármol Travertino Fiorito con lavabos de sobreponer;
- Mosquiteros en ventanas.

Lista de precios

Family &
Friends



La Joyita
Coto ■ Residencial

Equipamiento opcional:

- Tanque estacionario, capacidad 180 lts y red de distribución \$38,300.00 MXN;
- Roof garden con escalera interior, piso INTERCERAMIC modelo Santa Mónica o Meraki 40 x 40 cm, asador, tejaban, medio baño e impermeabilizante \$185,700.00 MXN;
- Cristales templados en regaderas \$16,800.00 MXN.

Lista de precios

Family & Friends



La Joyita
Coto ■ Residencial