

# Casa en Venta

Altavista - Vitana Residencial 172 B



A 10 min de CUCEA



TERRENO: 151 M2  
CONSTRUCCIÓN: 206 M2  
NIVELES: 3

**Precio: \$7,949,000.00**

Mtto: \$600.00

## DIRECCIÓN

Av. Altavista Poniente 303 Int 172 B  
Altavista Residencial, Zapopan, Jalisco.  
CP. 45133

1124

Circuito Medas 365

(33) 1864 2283

Código: EB-RT6843

guardiasuma@sierraprovidencia.com

## DESCRIPCIÓN DE LAS ÁREAS

Edad: A estrenar  
Frente: 6  
Fondo: 18.5

### Primer nivel

- 2 lugares de estacionamiento
- Sala
- Comedor
- Cocina integral moderna
- Medio baño
- Jardín
- Área de lavado

### Segundo nivel

- 2 Recámaras secundarias con clóset cada una
- Baño completo compartido
- Recámara principal con baño completo y vestidor

### Roof garden

- Tarja y barra
- Medio baño
- Estudio techado

## SERVICIOS DE LA ZONA

- Tiendas de conveniencia
- Supermercados
- A 10 min de Plaza San Isidro
- A 12 min de Las Cañadas
- Fácil acceso de Periférico
- A 10 min de CUCEA

## ACABADOS E INSTALACIONES

- Pisos de porcelanato
- Granito en cocina con acabados de alto brillo
- Ventanería de aluminio
- Vidrio templado en baños

## ÁREAS COMUNES

- Áreas verdes
- Juegos infantiles
- Alberca con chapoteadero y asoleadores
- Casa club equipada
- Terraza exterior y área de asadores
- Gimnasio

## DESCRIPCIÓN DE LA PROPIEDAD

Casa en venta en Zapopan, dentro de Vitana Residencial, Altavista, una excelente opción para quienes buscan comodidad, seguridad y espacios ideales para disfrutar en familia. La propiedad cuenta con 151 m<sup>2</sup> de terreno y 206 m<sup>2</sup> de construcción distribuidos en tres niveles. En planta baja ofrece cochera para 2 autos, sala, comedor, cocina integral moderna, medio baño, jardín privado y área de lavado. En el segundo nivel se encuentran dos recámaras secundarias con clóset, un baño completo compartido y una amplia recámara principal con clóset vestidor y baño completo. El tercer nivel cuenta con un estudio techado, dos medios baños y un espectacular roof garden equipado con barra y tarja, perfecto para reuniones. Ubicada frente a la casa club, el condominio ofrece alberca con chapoteadero, terraza, asadores, áreas verdes, juegos infantiles, estacionamiento para visitas y acceso controlado. Además, se encuentra cerca de supermercados, escuelas, centros comerciales, restaurantes y principales vías de comunicación.

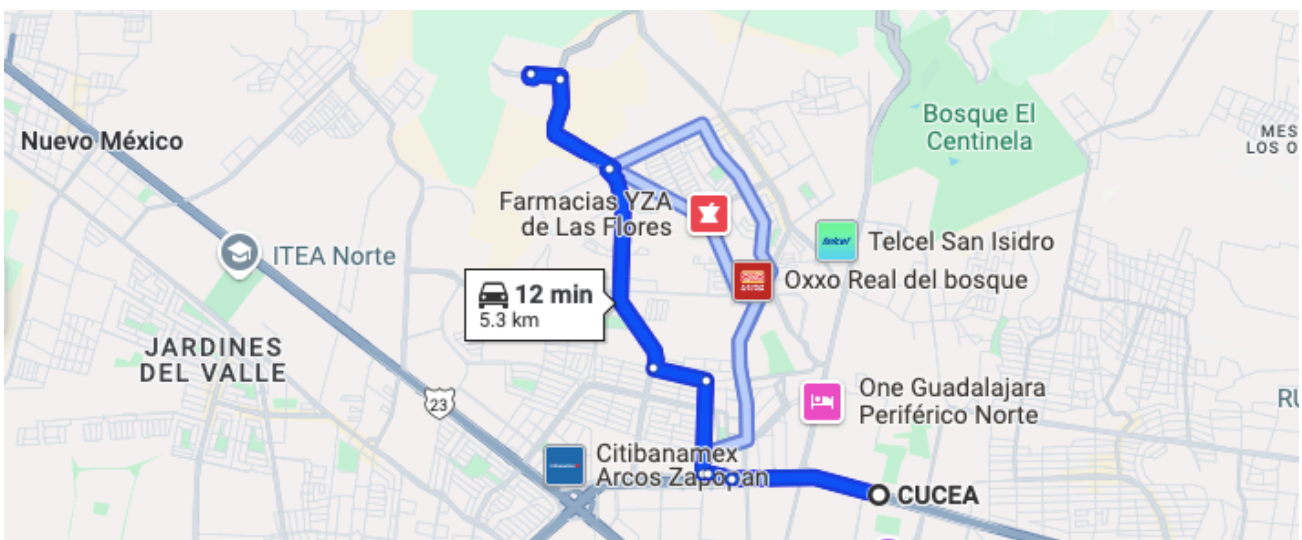

<https://maps.app.goo.gl/8Jp1tVWtDGjkFvRD6>



FACHADA



DISTRIBUIDOR



SALA



BAR



MEDIO BAÑO



COMEDOR - BARRA



COCINA

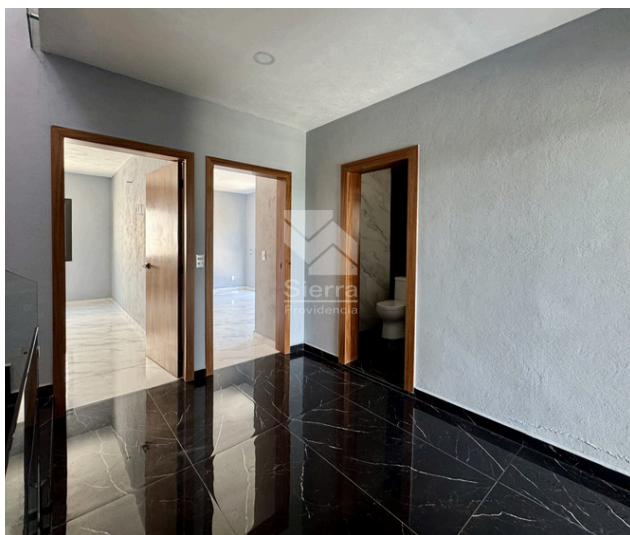

DISTRIBUIDOR PA



RECÁMARA PRINCIPAL



VESTIDOR



BAÑO REC. PRINCIPAL



RECÁMARA SECUNDARIA

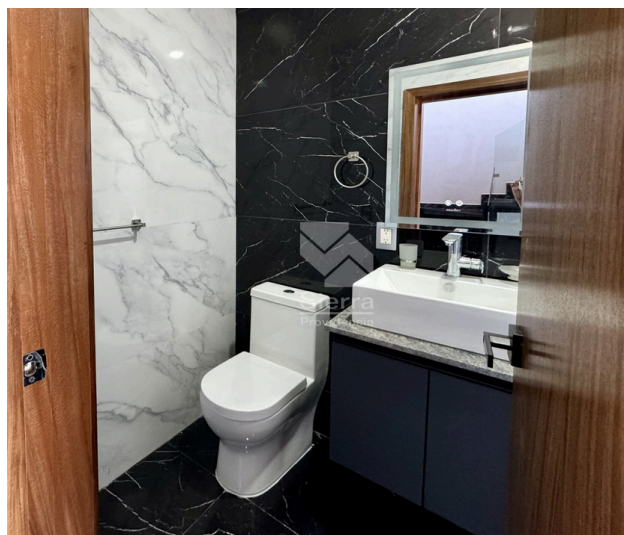

BAÑO COMPLETO COMPARTIDO



BAÑO COMPLETO COMPARTIDO



RECÁMARA SECUNDARIA

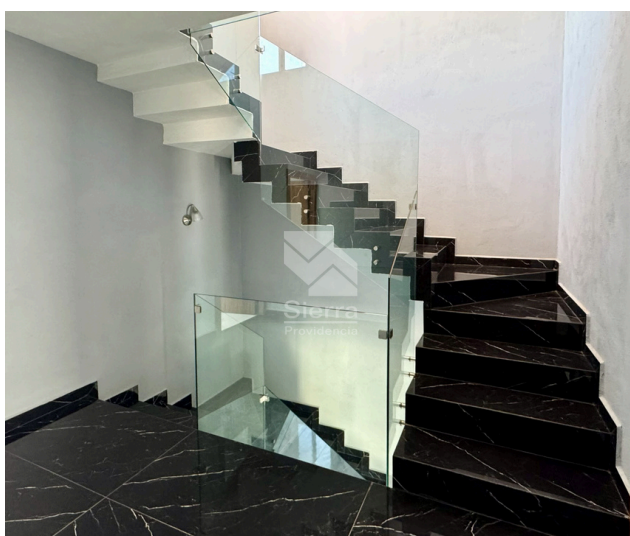

ESCALERAS



DISTRIBUIDOR ROOF GARDEN



MEDIO BAÑO ROOF GRADEN

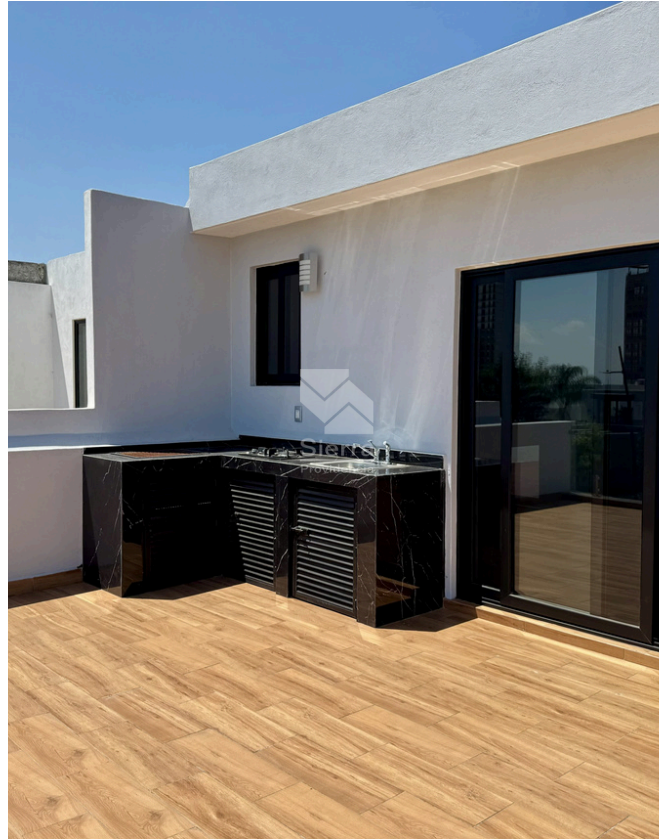

TERRAZA



TARJA ROOF GARDEN



MEDIO BAÑO ROOF GRADEN



VISTA DE TERRAZA, ALBERCA Y JARDIN



SALON DE USOS MULTIPLES



GYM

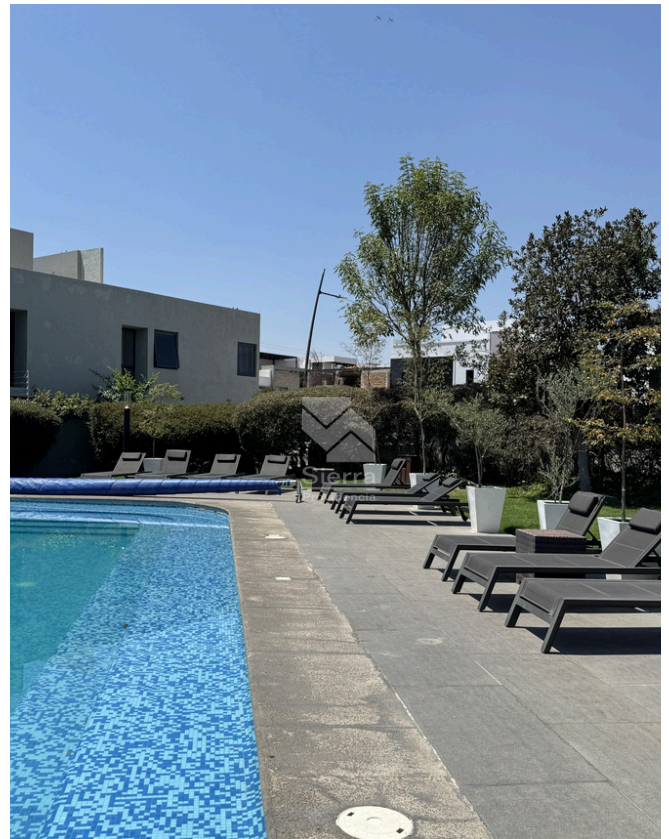

ALBERCA Y ASOLEADEROS



## CONTACTO



(33) 1864 2283



(33) 3342 8484



[guardiasuma@sierraprovidencia.com](mailto:guardiasuma@sierraprovidencia.com)



Circuito Medas No. 365,  
Col. Altamira 45160,  
Zapopan, Jalisco, México