

CASA HACIENDAS RESIDENCIAL

LOCALIZACIÓN:

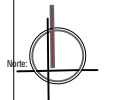

AV. JUAN GUERRERO

CAMINO RIO BLANCO

- Notas:
- LAS ACOTACIONES ESTAN DADAS EN METROS
 - LOS NIVELES ESTAN DADOS EN METROS
 - LAS ACOTACIONES IRON EN EL DIBUJO
 - SE DEBERAN CHECAR COTAS Y NIVELES EN OBRA

- Simbología:
- N.B. NIVEL DE BANQUETA
 - N.P. NIVEL DE PRETEL
 - N.C. NIVEL DE CERRAMIENTO
 - N.T.E. NIVEL DE TERRENO EXCAVADO
 - N.P.T. NIVEL DE PISO
 - L.A.L. LECHO ALTO DE LOSA
 - L.B.L. LECHO BAJO DE LOSA
 - L.A.T. LECHO ALTO DE TRABE
 - L.B.T. LECHO BAJO DE TRABE
 - +0.00• COTA E.E. A E.E.
 - 10.00• COTA E.E. A PAVO
 - 10.00• COTA PAVO A PAVO

CUADRO DE SUPERFICIES	
C.O.S. 1.60	153.60 M2
C.U.S. 0.80	76.80 M2
SUP. PLANTA BAJA DESPLANTE	60.00M2
SUP. TOTAL DEL TERRENO	96.00 M2
SUP. PLANTA BAJA CONSTRUIDA	60.00 M2
SUP. PLANTA ALTA CONSTRUIDA	60.00 M2
SUP. TOTAL DE CONSTRUCCION	120.00 M2

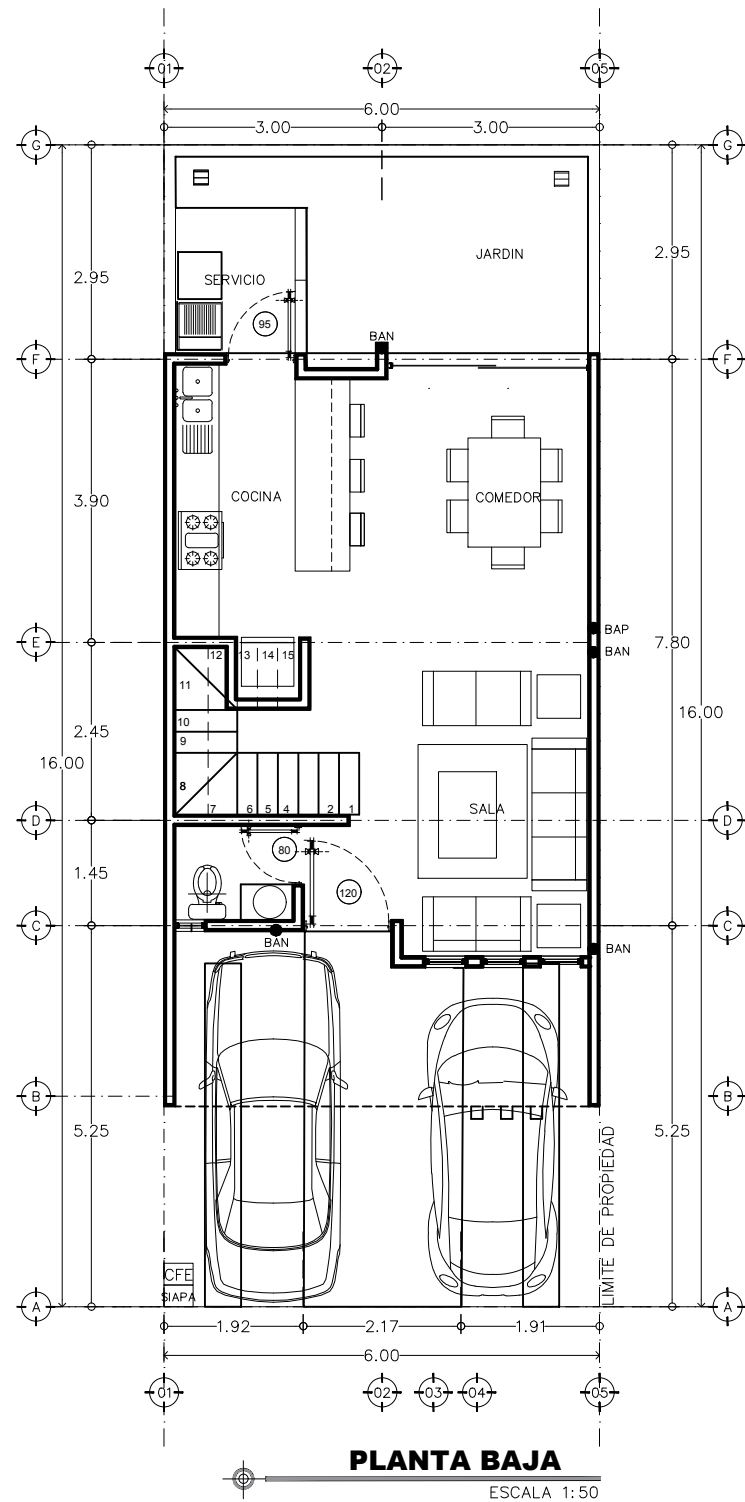

PLANTA BAJA

ESCALA 1:50

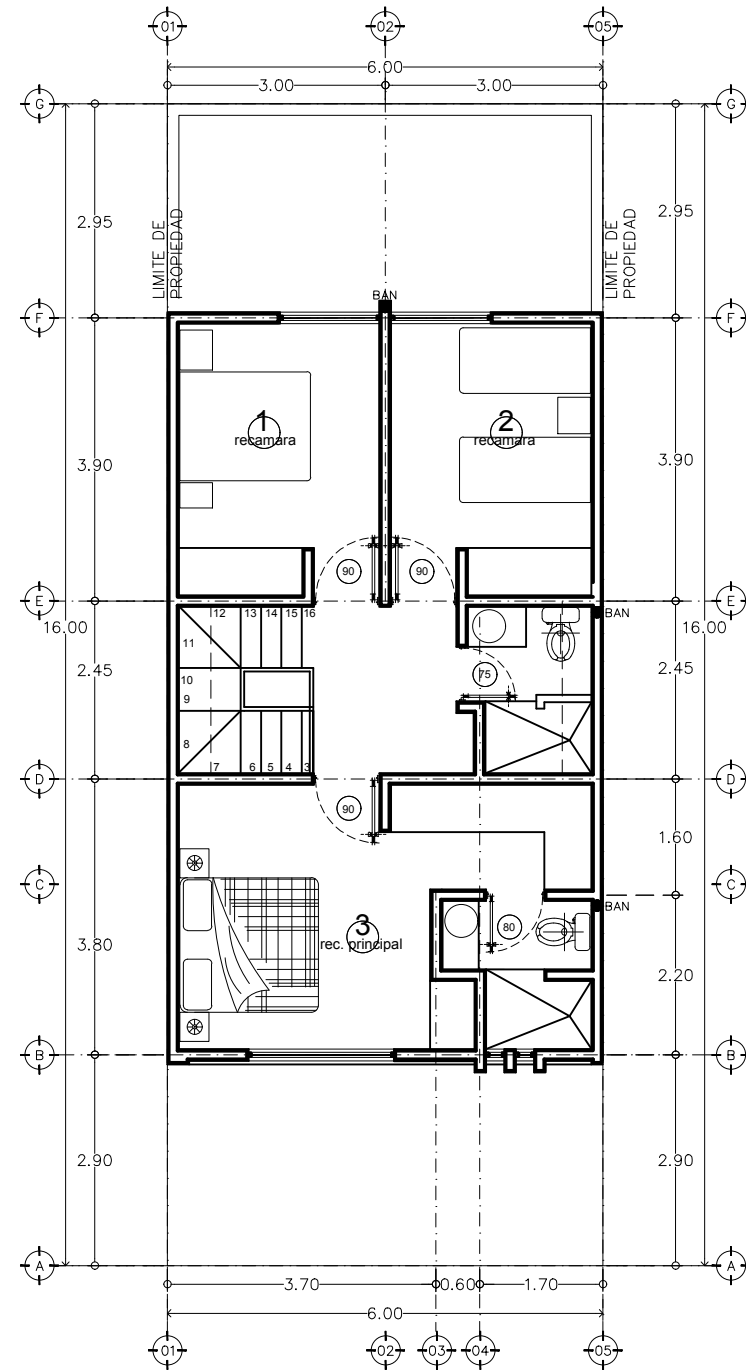

PLANTA ALTA

ESCALA 1:50

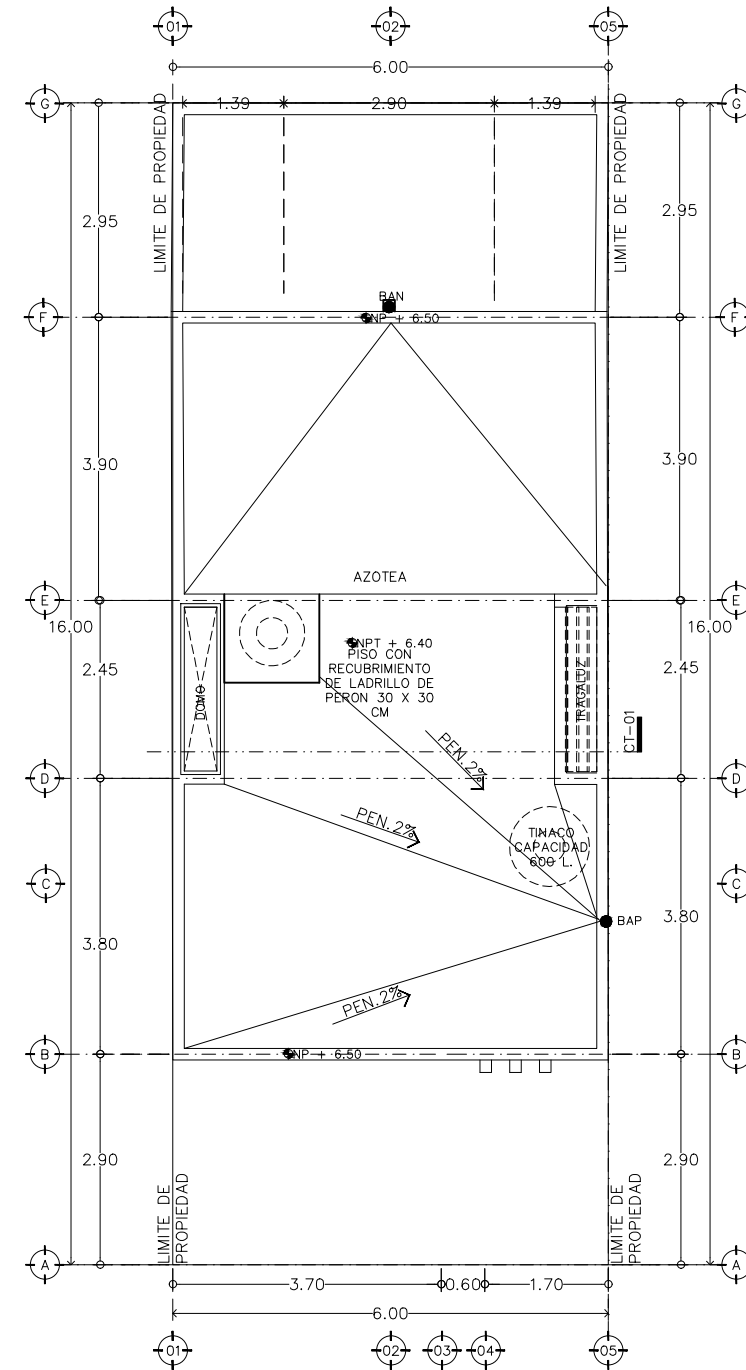

PLANTA AZOTEA

ESCALA 1:50



PROPIETARIOS:

Andres Cortina Rodriguez

Maria de los Angeles Romero Aceves

D.R.O. Arq. Jose Luis Mercado Sanchez

Vo. Bo. Fracc. Haciendas Residencial

Dirección: CAMINO RIO BLANCO 101 HACIENDAS RESIDENCIAL MANZANA L. LOTE 30 ZAPOCAN, JALISCO

PLANO: Permisos

Fecha: Febrero 2023 Escala: 1:50

Dibajo: Archivo:

Contenido: Plantas, Alzados, Cortes y Detalles generales

Clave de Lámina:

ARQUITECTÓNICO