

REPUBLICA DE COSTA RICA  
 REGISTRO NACIONAL  
 NUMERO DE CERTIFICACION: RNPDIGITAL-60850-2022

Plano(s) Catastrado(s)

PLANO: 6-1141076-2007

INSCRIPCIÓN: 6-1141076-2007

Fecha: 20/02/2007 19:58:38  
 Registrador: JOSE RAMIREZ SOLANO  
 F2329786A559056ED0847E71A39F6DD7

Catastro Nacional  
 1-2174403  
 16/02/2007 10:05:00

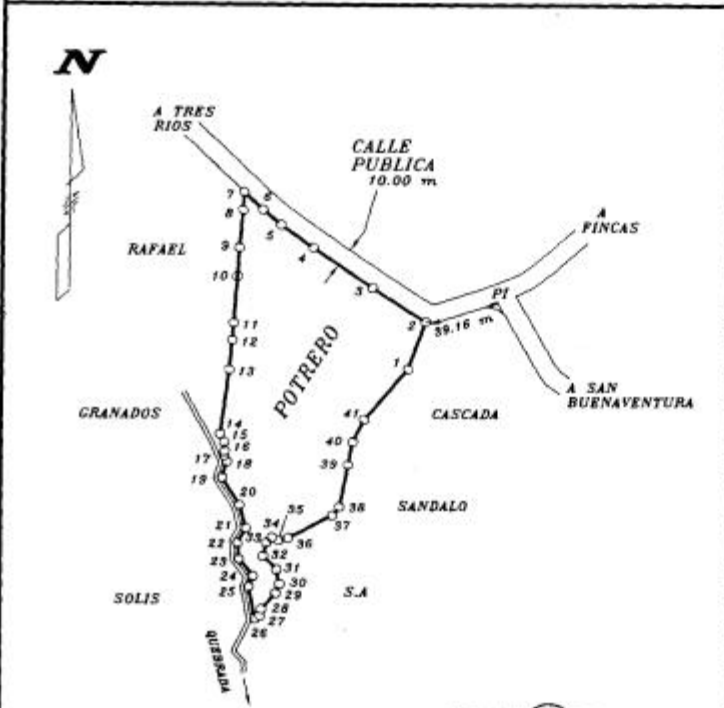

LÍNEA	A C I M U T	DIST.(m)
1 - 2	018° 52.8'	27.41
2 - 3	305° 03.0'	33.56
3 - 4	305° 38.1'	37.87
4 - 5	306° 39.6'	20.78
5 - 6	310° 47.7'	12.62
6 - 7	315° 00.8'	13.83
7 - 8	182° 42.7'	10.00
8 - 9	185° 11.9'	20.47
9 - 10	182° 54.8'	15.74
10 - 11	184° 03.6'	26.15
11 - 12	183° 35.1'	9.71
12 - 13	185° 08.5'	16.49
13 - 14	187° 07.8'	35.57
14 - 15	156° 01.0'	4.97
15 - 16	174° 57.7'	5.21
16 - 17	189° 47.7'	2.34
17 - 18	156° 21.5'	3.75
18 - 19	195° 54.7'	9.21
19 - 20	148° 55.9'	17.66
20 - 21	165° 16.3'	13.20
21 - 22	207° 16.8'	9.29
22 - 23	174° 16.5'	9.05
23 - 24	141° 47.0'	11.94
24 - 25	202° 32.1'	6.28
25 - 26	168° 48.8'	17.94
26 - 27	057° 27.3'	3.02
27 - 28	012° 53.3'	3.86
28 - 29	040° 26.2'	11.36
29 - 30	019° 42.2'	5.42
30 - 31	348° 52.9'	7.97
31 - 32	317° 30.8'	10.28
32 - 33	011° 50.3'	7.48
33 - 34	045° 56.5'	4.11
34 - 35	112° 03.7'	3.48
35 - 36	077° 58.6'	5.22
36 - 37	061° 05.1'	25.81
37 - 38	037° 53.2'	6.05
38 - 39	010° 23.4'	23.77
39 - 40	010° 55.9'	13.88
40 - 41	025° 14.8'	13.63
41 - 1	038° 38.4'	35.91

COLEGIO FEDERADO DE INGENIEROS  
 Y DE ARQUITECTOS DE COSTA RICA  
 \* 16 FEB 2007 \*  
 ANOTADO

UBICACION GEOGRAFICA  
 HOJA CORONADO 3443 II  
 ESCALA 1 : 50000

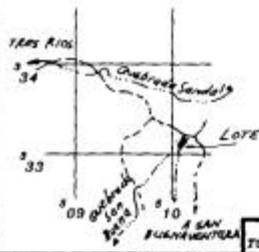

LEVANTAMIENTO POLAR TRES ESTACIONES  
 POLIGONAL CERRADA  
 ERROR ANGULAR 00°02'  
 ERROR LINEAL 0.05 m  
 LINDEROS EXISTENTES  
 FRENTE A CALLE PUBLICA 10.00 m  
 DOY FE DE QUE ESTE PLANO NO AFECTA  
 LAS AREAS CORRESPONDIENTES  
 A LA ZONA MARITIMO TERRESTRE  
 MODIFICA EL PLANO P-623615-2000

SITUADO EN :  
 SAN BUENAVENTURA  
 ARRIBA  
 DISTRITO :  
 1° PUERTO CORTES  
 CANTON :  
 5° OSA  
 PROVINCIA :  
 6° PUNTARENAS

ES PARTE DE  
 FOLIO REAL  
 8115363-000  
 AREA :  
 58643.17 m<sup>2</sup>

ARCHIVO LYNNE LA73.66 FRED	FECHA NOVIEMBRE 2006	AREA : 12459.53 m <sup>2</sup>	APARTADO 1262 CARLOS EDUARDO ELIZONDO VARGAS INGENIERO TOPOGRAFO IT-4230
PROTOCOLO TOMO 14329 FOLIO 128	ESCALA 1 : 2500	PROPIEDAD DE CASCADA SANDALO S.A CEDULA JURIDICA No 3-101-266240	

INSCRIPCIÓN: 6-1141076-2007  
Fecha : 20/02/2007 19:58:38  
Registrador: JOSE RAMIREZ SOLANO  
F2329786A559056ED0847E71A39F6DD7

Catastro Nacional  
1-2174403  
16/02/2007 10:05:00



**Anotaciones: Inexistente(s) No tiene movimientos en Bienes Inmuebles**

El Registro Nacional advierte que las anotaciones registrales antes del 25 de mayo del 2011 no están disponibles para ser consultadas por este medio.

En caso existir anotaciones anteriores al 30 de Junio del 2003 se encuentran en la imagen del plano.

De acuerdo al artículo 71 del reglamento a la Ley del Catastro Nacional, esta certificación no indica si el plano está caduco.

ESTA CERTIFICACION, CUYOS DERECHOS ARANCELARIOS FUERON DEBIDAMENTE CANCELADOS, CONSTITUYE DOCUMENTO PUBLICO CONFORME LO ESTABLECEN LOS ARTICULOS 45.2 DEL CODIGO PROCESAL CIVIL, 5 INCISO D) DE LA LEY DE

CERTIFICADOS, FIRMAS DIGITALES Y DOCUMENTOS ELECTRONICOS N.8454, Y EL DECRETO EJECUTIVO N. 35488-J, PUBLICADO EN LA GACETA N. 196, DEL 8 DE OCTUBRE DE 2009. EN DICHO MARCO LEGAL SE ESTABLECE LA OBLIGATORIEDAD DE RECIBIR ESTE DOCUMENTO POR PARTE DE LOS ENTES PUBLICOS Y PRIVADOS, ASI COMO PARA LOS PARTICULARES, EN CASO DE QUE SE LE PRESENTEN PROBLEMAS PARA LA RECEPCION DE ESTE DOCUMENTO Y APLICACION DE SUS EFECTOS LEGALES, SIRVASE COMUNICARLO AL CENTRO DE ASISTENCIA AL USUARIO, TELEFONO. 2202-0888.

ESTIMADO USUARIO, EL REGISTRO NACIONAL LE INDICA QUE EL VALOR DE LA PRESENTE CERTIFICACION FUE ESTABLECIDO POR LA JUNTA ADMINISTRATIVA EN LA SUMA DE DOS MIL CUATROCIENTOS OCHENTA Y DOS COLONES CON CINCUENTA CENTIMOS MAS LOS TIMBRES RESPECTIVOS; NINGUNA PERSONA FISICA O JURIDICA PUEDE VARIAR ESE VALOR.

EMITIDA A TRAVES DEL PORTAL DE SERVICIOS DIGITALES Y CON DATOS CONSULTADOS A UNA REPLICA OFICIAL DE LA BASE DE DATOS DEL REGISTRO NACIONAL, A LAS 10 HORAS 57 MINUTOS Y 51 SEGUNDOS, DEL 11 DE ENERO DE 2022. PODRA SER VERIFICADA EN EL SITIO [www.rnpdigital.com](http://www.rnpdigital.com) DENTRO DE LOS SIGUIENTES 15 DIAS NATURALES. SI LA CERTIFICACION CONTIENE ALGUNA INCONSISTENCIA EN LA INFORMACION, FAVOR DE CONTACTAR A [rnpdigital@rnp.go.cr](mailto:rnpdigital@rnp.go.cr), PARA DETERMINAR EL ORIGEN DE LA INCONSISTENCIA Y COMPETENCIA DE LA RESOLUCION.