

CATASTRO NACIONAL
 20.250
 BOLLO - IMAGEN
 SECCION MICROFILM AÑO 2000

**REGISTRO NACIONAL
 CATASTRO NACIONAL**
 El presente plano ha cumplido con los requisitos exigidos por la ley, por lo que ha sido registrado bajo el siguiente número:
P.606.863-2000
 25 ENE 2000
 Fecha _____ Firma Autorizada _____



- Se inscribe este plano sin perjuicio de los derechos del Estado para todos los efectos de las limitaciones que la ley de aguas establece.
 - Afectado por la ley forestal 7575 artículo 33.
- DOY FE DE QUE EL CAMINO QUE INDICO COMO ACCESO EXISTE EN LA REALIDAD.

LINEA	A C I M U T	DIST.(m)
1-2	026° 03.0'	103.83
2-3	226° 06.7'	24.84
3-4	220° 53.1'	17.85
4-5	263° 30.0'	29.42
5-6	287° 60.0'	13.36
6-7	230° 59.3'	15.67
7-8	260° 26.3'	14.72
8-9	213° 50.4'	18.04
9-10	273° 42.0'	17.63
10-11	239° 05.3'	19.70
11-12	125° 20.6'	127.83
12-13	019° 14.7'	26.42
13-14	342° 24.4'	8.71
14-1	315° 53.5'	18.95

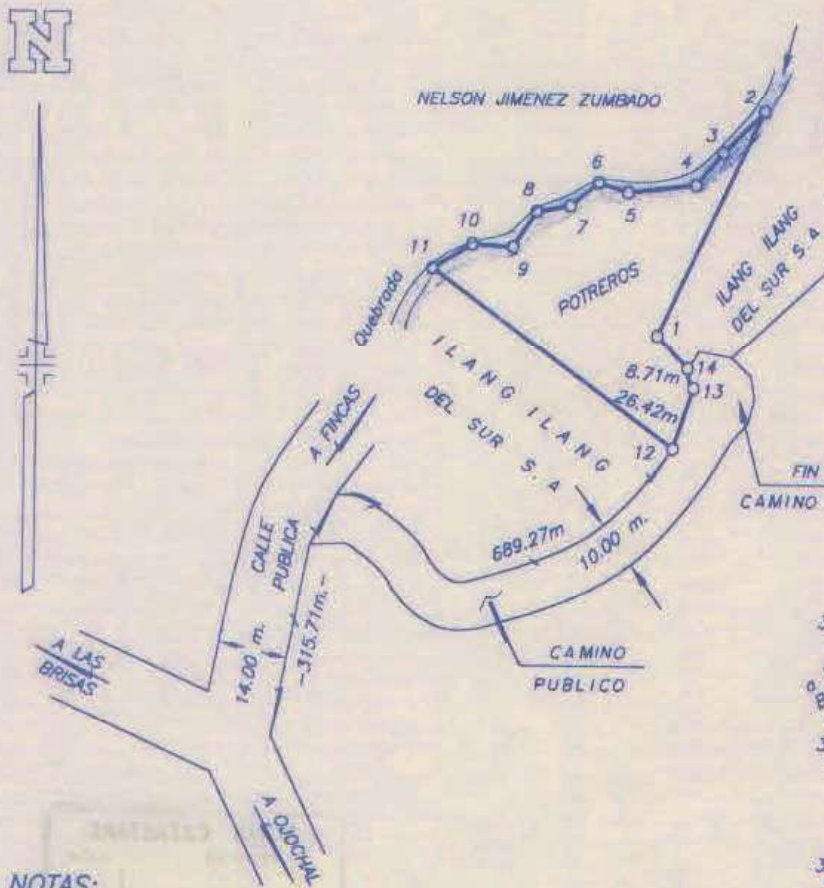

COLEGIO FEDERADO DE INGENIEROS Y DE ARQUITECTOS DE COSTA RICA
 21 ENE 2000
ANOTADO

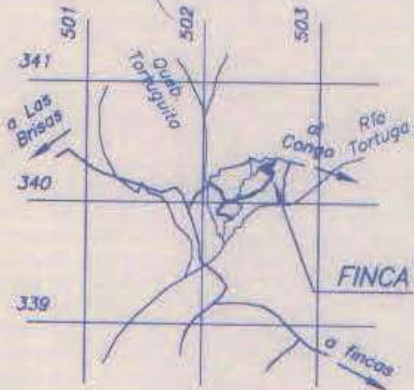

UBICACION
 Hoja Coronado
 Escala: 1:50000

- NOTAS:**
- Day fe de que los linderos existen.
 - Levantamiento polar, poligonal abierto.
 - Apreciación: - lineal 0.02 m.
 - angular 00° 01'

Propiedad de: ILANG ILANG DEL SUR S.A Cédula Jurídica No. 3-101-194918		SITA EN TORTUGA ARRIBA	Registro Público
		DISTRITO: 4° BAHIA BALLENA	Es parte de:
		CANTON: 5° OSA	FOLIO REAL No.
		PROVINCIA: 6° PUNTARENAS	6031126-000
JAIRO I. MARTINEZ LAINEZ, Topógrafo Asociado T.A 8503	Area: 7041.86 m ²	Archivo: fass4.dwg	Fecha: Julio de 1998
PROTOCOLO TOMO: 9573	Area Según Registro: 275474.80 m ²		
FOLIO: 88 al 94 y 98	ESCALA: 1:2500		