

**COMPROBANTE DE INSCRIPCIÓN CATASTRAL**



**REGISTRO INMOBILIARIO  
SUBDIRECCIÓN  
CATASTRAL**

**INSCRIPCIÓN No:  
6-28063-2022**

Fecha : 20/05/2022 08:16:47  
Registrador: JUAN CARLOS ESQUIVEL RODRIGUEZ  
EBE649C42355998E9517E6451EB165ED

**Catastro Nacional  
2022-6303-C  
18/05/2022 12:22:28  
Reingreso**



**Contrato 995698  
Fecha 17/05/2022  
Visado CFIA**

**ENTERO BANCARIO  
439381495**

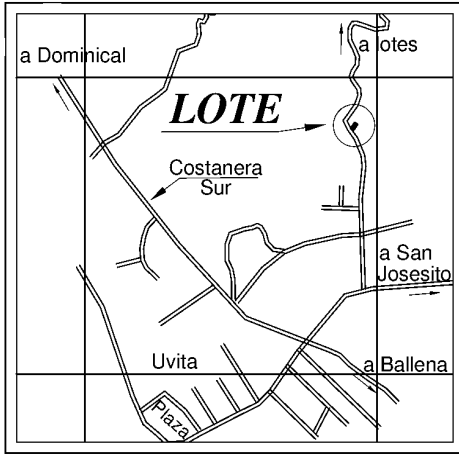

527845

528844

**Ubicacion Geografica**

**Coordenadas CRTM05**

**Hoja Repunta**

**Escala 1 : 50 000**

**Ampliada 1 : 25 000**

**DERROTERO COORDENADAS CRTM05 (m)**

PUNTO	ESTE	NORTE
1	528768.69	1014848.47
2	528760.03	1014858.17
3	528773.46	1014878.90
4	528784.09	1014870.85

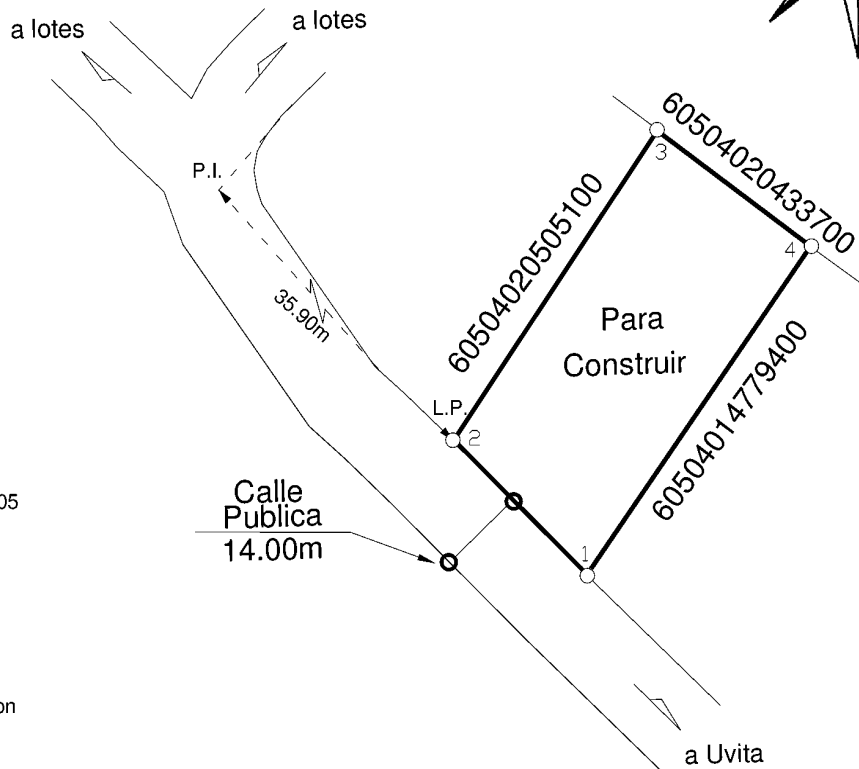
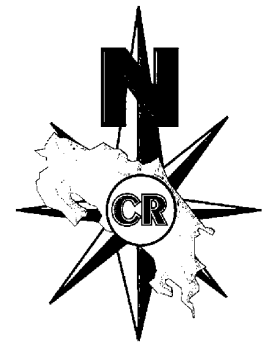

**Notas:**

- Levantamiento polar con estación total.
- Error Angular no se da por el método utilizado
- Error Lineal Estimado 0.02 m.
- Distancia frente a calle pública del vertice 1 al 2 es de 13.00m
- Doy FE de que los linderos son existentes
- Epoca 2005.83, DATUM CR05, proyección CRTM05
- Datos tomados de la ortofoto oficial. CR-SIRGAS
- Epoca 2014.59, transformada del Datum CR05.
- Exactitud Absoluta + / - 2.00m
- Exactitud Relativa + / - 0.20m
- Escala del Mapa Catastral 1:5000
- Modifica al Plano Catastrado P-1789195-2014
- Este plano servirá únicamente para realizar el movimiento registral. Una vez inscrita la rectificación de área repectiva, el plano surtirá los efectos jurídicos correspondientes desde la fecha de su inscripción en la Subdirección Catastral
- Para rectificar área

**Folio Real**

**6 209125- 000**

Identificador Predial: 60504020912500

**Area Segun  
Registro**

**333m<sup>2</sup>**

**AREA**

**336m<sup>2</sup>**

**SITUADO EN:** Uvita  
**DISTRITO:** 04 Bahía Ballena  
**CANTON:** 05 Osa  
**PROVINCIA:** 06 Puntarenas

**ESCALA:** 1:500  
**FECHA:** Enero 2022

**PROTOCOLO**  
**Tomo:** 22494  
**Folio:** 058

**Josué Cevaliano Rivera**  
Ingeniero Topografo IT 14942