

REGISTRO INMOBILIARIO
SUBDIRECCIÓN CATASTRAL
REGISTRO NACIONAL
 INSCRIPCIÓN No:
6-2039518-2018
 Fecha : 22/03/2018 13:26:00
 Registrador: ALLAN SALAZAR MONTERO
 A3ED2C5845C1B41161A34C1142F5E379

Catastro Nacional
 2017-100941-C
 21/03/2018 10:58:24
 Reingreso

cfia
 Contrato 757638
 Fecha 19/03/2018
 Sellado CFIA

Entero No.
25088064-4

De la finca 192610 se segrega un área de 1515m² para reunir con la finca 192609.

LÍNEA	A C I M U T	DIST.(m)
1-2	300° 44.1'	9.53
2-3	288° 31.4'	46.32
3-4	046° 37.9'	201.22
4-5	135° 17.4'	76.36
5-6	134° 21.0'	12.19
6-7	238° 45.9'	183.15

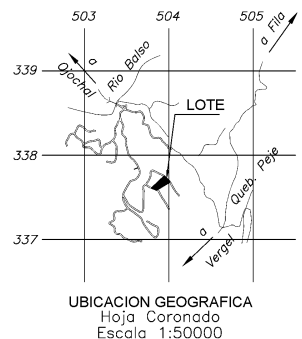
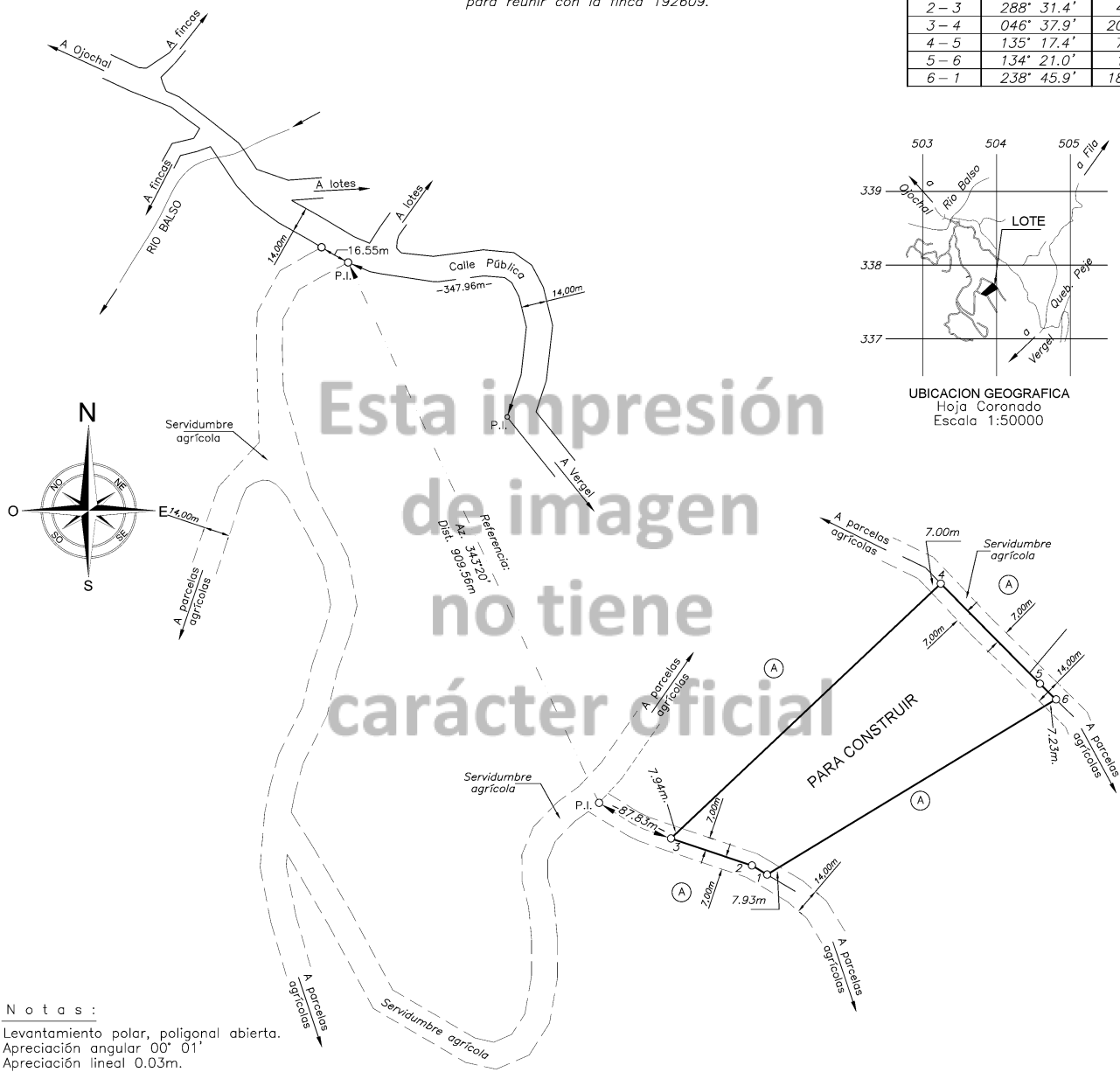

Notas:
 Levantamiento polar, poligonal abierta.
 Apreciación angular 00° 01'
 Apreciación lineal 0.03m.
 Doy fe de que los linderos son existentes.
 Este plano servirá únicamente para inscribir el inmueble. Una vez inscrito el fraccionamiento y reunión respectiva el plano surtirá los efectos jurídicos correspondientes, desde la fecha de su inscripción en el Catastro.
 Lote únicamente para uso agrícola
 Modifica a los planos catastrados No. P-1541631-2011 y P-1541614-2011.

Notas:
 • Colindante (A) : Eternal Life in the Tropic S.A.
 • Distancia frente a servidumbre agrícola del vértice 1 al 3 = 55.85m.
 • Distancia frente a servidumbre agrícola del vértice 4 al 6 = 88.55m.

FINCA COMPLETA FOLIO REAL No. 6 19 2 6 0 9 - 0 0 0 Área según Registro: 11317 m ²	AREA: 12832 m²	Situado en Puerto Cortés Distrito 1° Puerto Cortés Cantón 5° Osa Provincia 6° Puntarenas	ESCALA: 1:2000 FECHA: Diciembre 2017 ARCHIVO: LOTE 120-MOD
ES PARTE DE FOLIO REAL No. 6 19 2 6 1 0 - 0 0 0 Área según Registro: 8974 m ²	Protocolo Tomo: 20618 FOLIO: 024 - 026		
JAIRO J. MARTINEZ LAINEZ Topógrafo Asociado T.A. 8503			