





PLANTA BAJA

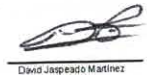
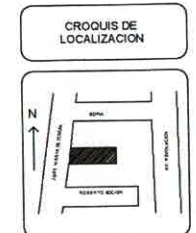

  
 Ing. Marciano Salazar Gomez  
 D.R.O. - 1971  
  
 Arq. Miguel Morsem Lomel  
 Cez. 130880  
  
 David Jaspeado Martinez  
 Proprietario

CUADRO DE AREAS		
SUPERFICIE DEL TERRENO	318.05 M <sup>2</sup>	100.00 %
SUPERFICIE DE DESPLANTE	154.40 M <sup>2</sup>	48.55 %
SUPERFICIE DE AREA LIBRE	163.65 M <sup>2</sup>	51.45 %
SUPERFICIE PLANTA BAJA	154.40 M <sup>2</sup>	
SUPERFICIE PLANTA 1ER. NIVEL	151.48 M <sup>2</sup>	
SUPERFICIE PLANTA 2DO. NIVEL	59.38 M <sup>2</sup>	
SUPERFICIE TOTAL DE CONSTRUCCION	365.24 M <sup>2</sup>	
SUPERFICIE ESTACIONAMIENTO DESCOBERTO	50.00 M <sup>2</sup>	
CAJONES DE ESTACIONAMIENTO	04	



**PROYECTO CASA HABITACION**  
**APROBADO PARA CONSTRUCCION**

PLANO: PLANTA ARQUITECTONICA - PLANTA BAJA  
 PROPIETARIO: DAVID JASPEADO MARTINEZ  
 DOMICILIO: JOSÉ DE TERESA No.243  
 COL. CAMPESTRE  
 ALCALDÍA ALVARO OBREGÓN  
 FECHA: ENERO 2022      ESCALA: 1:50

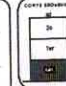
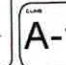

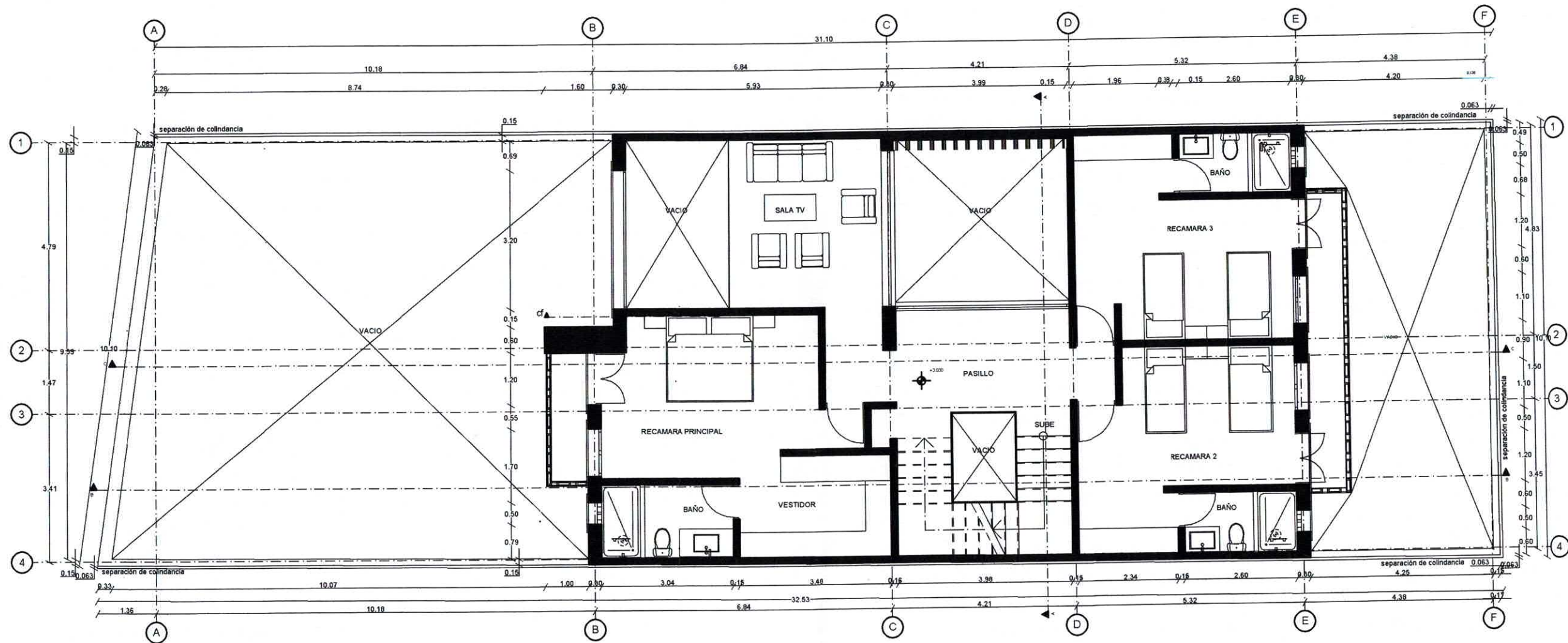

PLANTA 1ER. NIVEL

  
 Ing. Marciano Salazar González  
 C.R.C. - 1931  
  
 Arq. Miguel Montero Lomeli  
 Cea 139980  
  
 David Jaspeado Martínez  
 Propietario

CUADRO DE AREAS		
SUPERFICIE DEL TERRENO	318.95 M2	100.00 %
SUPERFICIE DE DESPLANTE	154.40 M2	48.55 %
SUPERFICIE DE ÁREA LIBRE	163.85 M2	51.45 %
SUPERFICIE PLANTA BAJA	154.40 M2	
SUPERFICIE PLANTA 1ER. NIVEL	151.48 M2	
SUPERFICIE PLANTA 2DO. NIVEL	59.39 M2	
SUPERFICIE TOTAL DE CONSTRUCCIÓN	365.24 M2	
SUPERFICIE ESTACIONAMIENTO DESOLUBERTO	50.00 M2	
CAJONES DE ESTACIONAMIENTO	04	

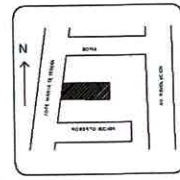
CROQUIS DE LOCALIZACION



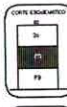

**PROYECTO CASA HABITACION**  
**APROBADO PARA CONSTRUCCIÓN**

PLANO: PLANTA ARQUITECTONICA - PRIMER PISO  
 PROPIETARIO: DAVID JASPEADO MARTINEZ  
 DOMICILIO: JOSÉ DE TERESA No.243  
 COL. CAMPESTRE  
 ALCALDIA ALVARO OBREGÓN  
 FECHA: ENERO 2022      ESCALA: 1:50



A-2

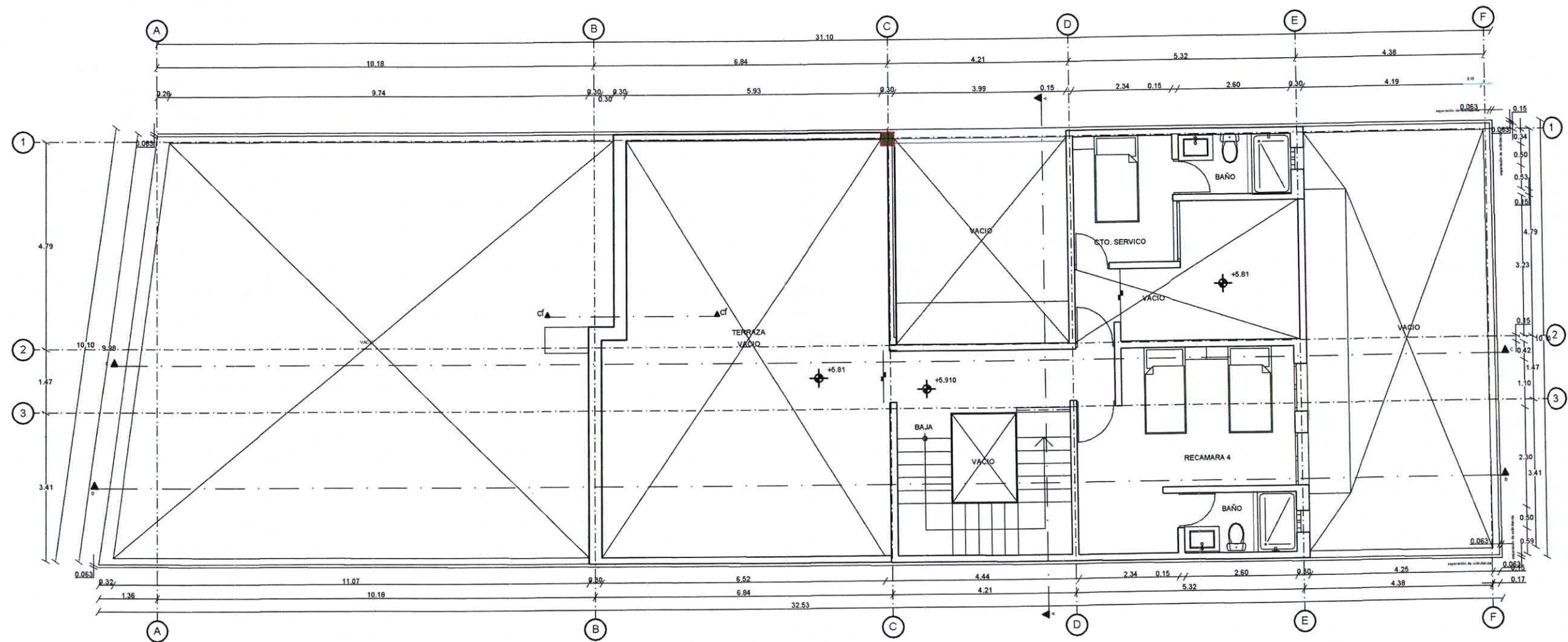



  
 Ing. Marciano Salazar González  
 D.O. 3871

  
 Arq. Miguel Montero Lomelí  
 Céd. 125980

  
 David Jaspeado Martínez  
 Propietario

CUADRO DE AREAS		
SUPERFICIE DEL TERRENO	318.05 M <sup>2</sup>	100.00 %
SUPERFICIE DE DEPLANTE	154.40 M <sup>2</sup>	48.55 %
SUPERFICIE DE AREA LIBRE	163.65 M <sup>2</sup>	51.45 %
SUPERFICIE PLANTABAJA	154.40 M <sup>2</sup>	
SUPERFICIE PLANTA 1ER. NIVEL	151.48 M <sup>2</sup>	
SUPERFICIE PLANTA 2DO. NIVEL	58.38 M <sup>2</sup>	
SUPERFICIE TOTAL DE CONSTRUCCIÓN	365.24 M <sup>2</sup>	
SUPERFICIE ESTACIONAMIENTO DEBUCIBERTO	50.00 M <sup>2</sup>	
CAJONES DE ESTACIONAMIENTO	04	

CROQUIS DE LOCALIZACION

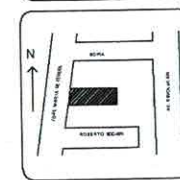

**PROYECTO CASA HABITACION**  
**APROBADO PARA CONSTRUCCIÓN.**

PLANO: PLANTA ARQUITECTONICA - SEGUNDO PISO  
 PROPIETARIO: DAVID JASPEADO MARTINEZ  
 DOMICILIO: JOSÉ DE TERESA No 243  
 COL. CAMPESTRE  
 ALCALDÍA ÁLVARO OBREGÓN  
 FECHA: ENERO 2022 ESCALA: 1:50

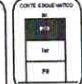
  
**A-3**

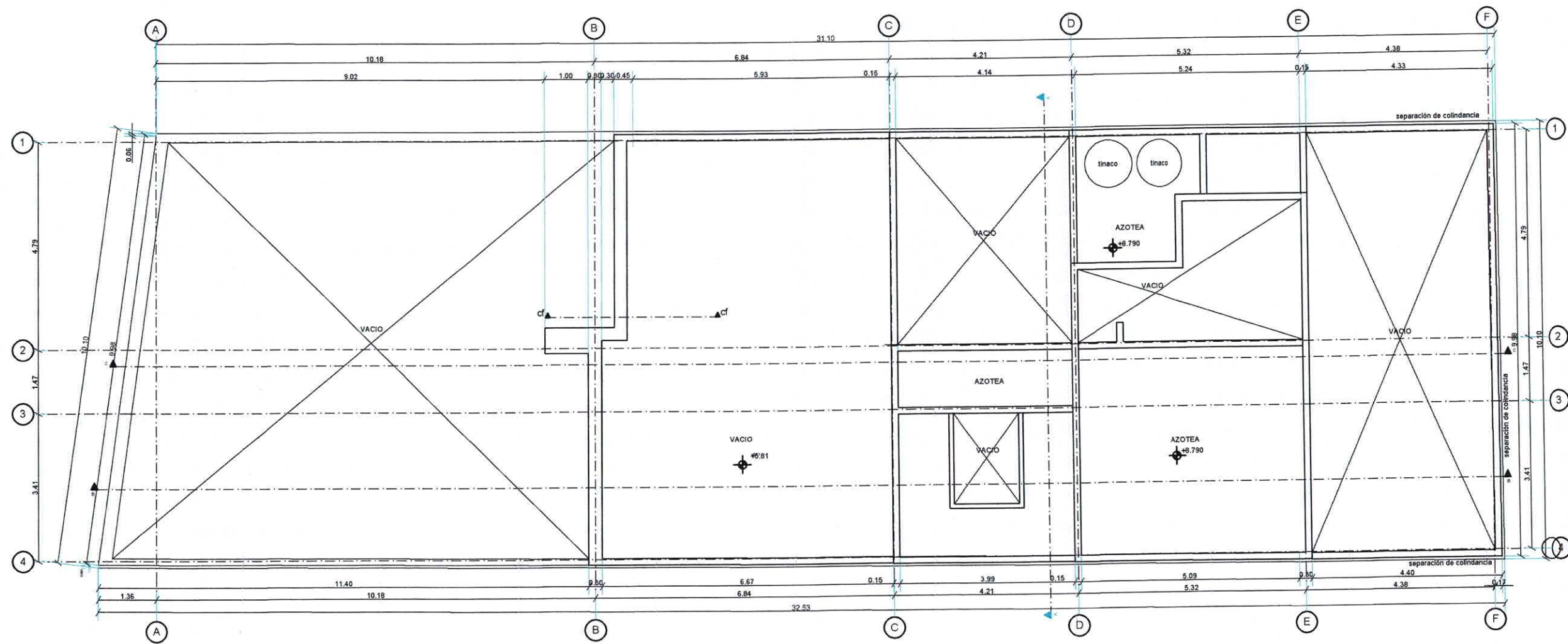

  
 Ing. Mifcano Salazar Gonzalez  
 D.R.O.-1971  
  
 Arq. Miguel Antonio Bernal  
 C.O.A. 135663  
  
 David Jaspeado Martinez  
 Propietario

CUADRO DE AREAS	
SUPERFICIE DEL TERRENO:	318.05 M <sup>2</sup> 100.00 %
SUPERFICIE DE DESPLANTE:	154.40 M <sup>2</sup> 48.55 %
SUPERFICIE DE AREA LIBRE:	163.65 M <sup>2</sup> 51.45 %
SUPERFICIE PLANTA BAJA:	154.40 M <sup>2</sup>
SUPERFICIE PLANTA 1ER NIVEL:	151.46 M <sup>2</sup>
SUPERFICIE PLANTA 2DO NIVEL:	59.38 M <sup>2</sup>
SUPERFICIE TOTAL DE CONSTRUCCION:	365.24 M <sup>2</sup>
SUPERFICIE ESTACIONAMIENTO DESCUBIERTO:	50.00 M <sup>2</sup>
CAJONES DE ESTACIONAMIENTO:	04



**PROYECTO CASA HABITACION**  
**APROBADO PARA CONSTRUCCION**

PLANO: PLANTA ARQUITECTONICA - PLANTA DE AZOTEA  
 PROPIETARIO: DAVID JASPEADO MARTINEZ  
 DOMICILIO: JOSE DE TERESA No.243  
 COL. CAMPESTRE  
 ALCALDIA ALVARO OBREGON  
 FECHA: ENERO 2022 ESCALA: 1:50

A-4



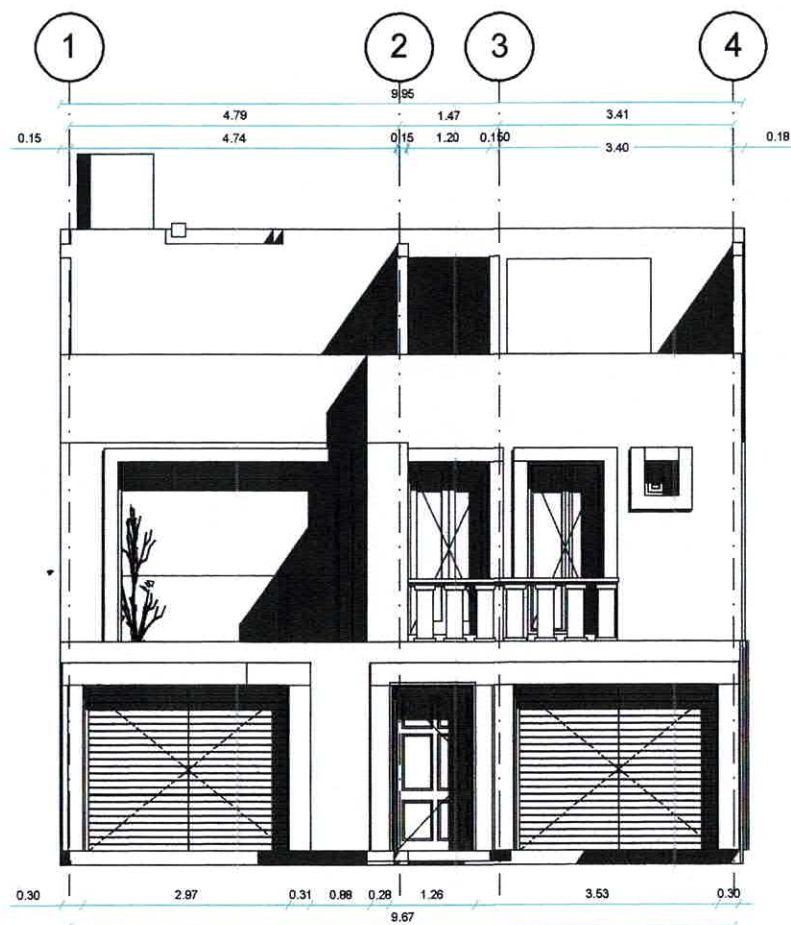

FACHADA OESTE



FACHADA INTERIOR ESTE

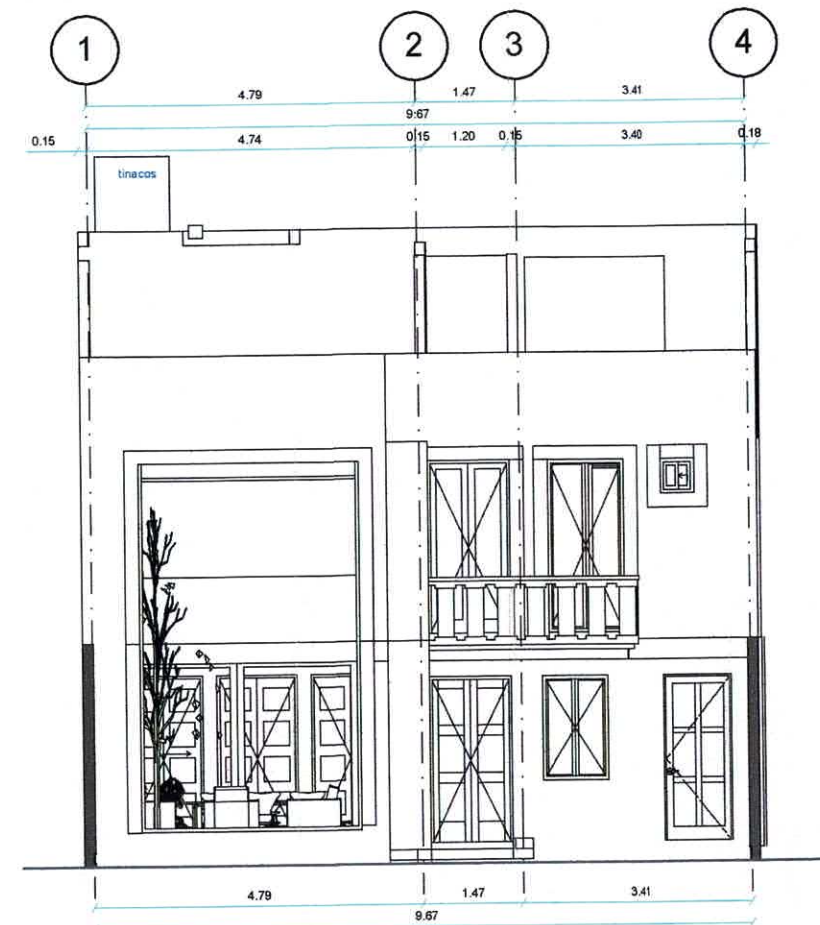

FACHADA INTERIOR OESTE

Ing. Marguino Salazar Concha  
C.R.O. - 1871

Arq. Miguel Montero Lora  
Ces. 179883

David Jaspeado Martínez  
Propietario

CUADRO DE AREAS		
SUPERFICIE DEL TERRENO	319.05 M2	100.00 %
SUPERFICIE DE DESPLANTE	154.40 M2	48.55 %
SUPERFICIE DE ÁREA LIBRE	163.85 M2	51.45 %
SUPERFICIE PLANTA BAJA	154.40 M2	
SUPERFICIE PLANTA 1ER. NIVEL	151.48 M2	
SUPERFICIE PLANTA 2DO. NIVEL	59.38 M2	
SUPERFICIE TOTAL DE CONSTRUCCIÓN	365.24 M2	
SUPERFICIE ESTACIONAMIENTO DESCUBIERTO	50.00 M2	
CAJONES DE ESTACIONAMIENTO	04	



**PROYECTO CASA HABITACION**  
**APROBADOS PARA CONSTRUCCIÓN.**

PLANO: PLANTA ARQUITECTONICA - FACHADAS

PROPIETARIO: DAVID JASPEADO MARTINEZ

DOMICILIO: JOSÉ DE TERESA No.243  
COL. CAMPESTRE  
ALCALDIA ALVARO OBREGÓN

FECHA: ENERO 2022 ESCALA: 1:50

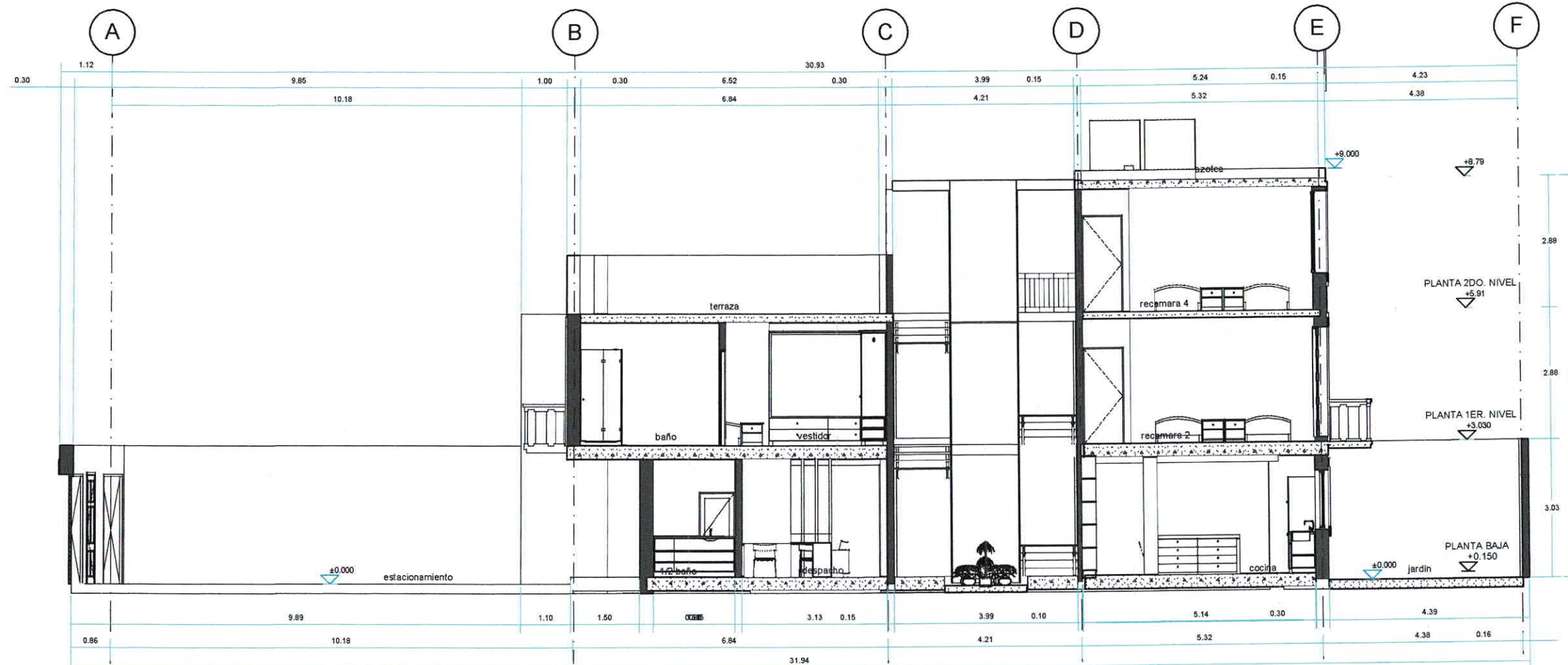

CORTE LONGITUDINAL B-B'

Ing. Mariano Salazar González  
D.R.C. 1971

Arq. Miguel Montero Lora  
Ces. 120983

David Jaspeado Martínez  
Propietario

CUADRO DE AREAS		
SUPERFICIE DEL TERRENO	318.05 M <sup>2</sup>	100.00 %
SUPERFICIE DE DESPLANTE	154.40 M <sup>2</sup>	48.55 %
SUPERFICIE DE AREA LIBRE	163.65 M <sup>2</sup>	51.45 %
SUPERFICIE PLANTA BAJA	154.40 M <sup>2</sup>	
SUPERFICIE PLANTA 1ER NIVEL	151.48 M <sup>2</sup>	
SUPERFICIE PLANTA 2DO NIVEL	59.38 M <sup>2</sup>	
SUPERFICIE TOTAL DE CONSTRUCCION	365.24 M <sup>2</sup>	
SUPERFICIE ESTACIONAMIENTO DESCUBIERTO	50.00 M <sup>2</sup>	
CAJONES DE ESTACIONAMIENTO	04	

CROQUIS DE LOCALIZACION

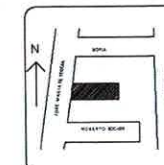

**PROYECTO CASA HABITACION**  
**APROBADOS PARA CONSTRUCCION**

PLANO: PLANTA ARQUITECTONICA - CORTE B-B'

PROPIETARIO: DAVID JASPEADO MARTINEZ

DOMICILIO: JOSE DE TERESA No 243  
COL. CAMPESTRE  
ALCALDIA ALVARO OBREGON

FECHA: ENERO 2022 ESCALA: 1:50



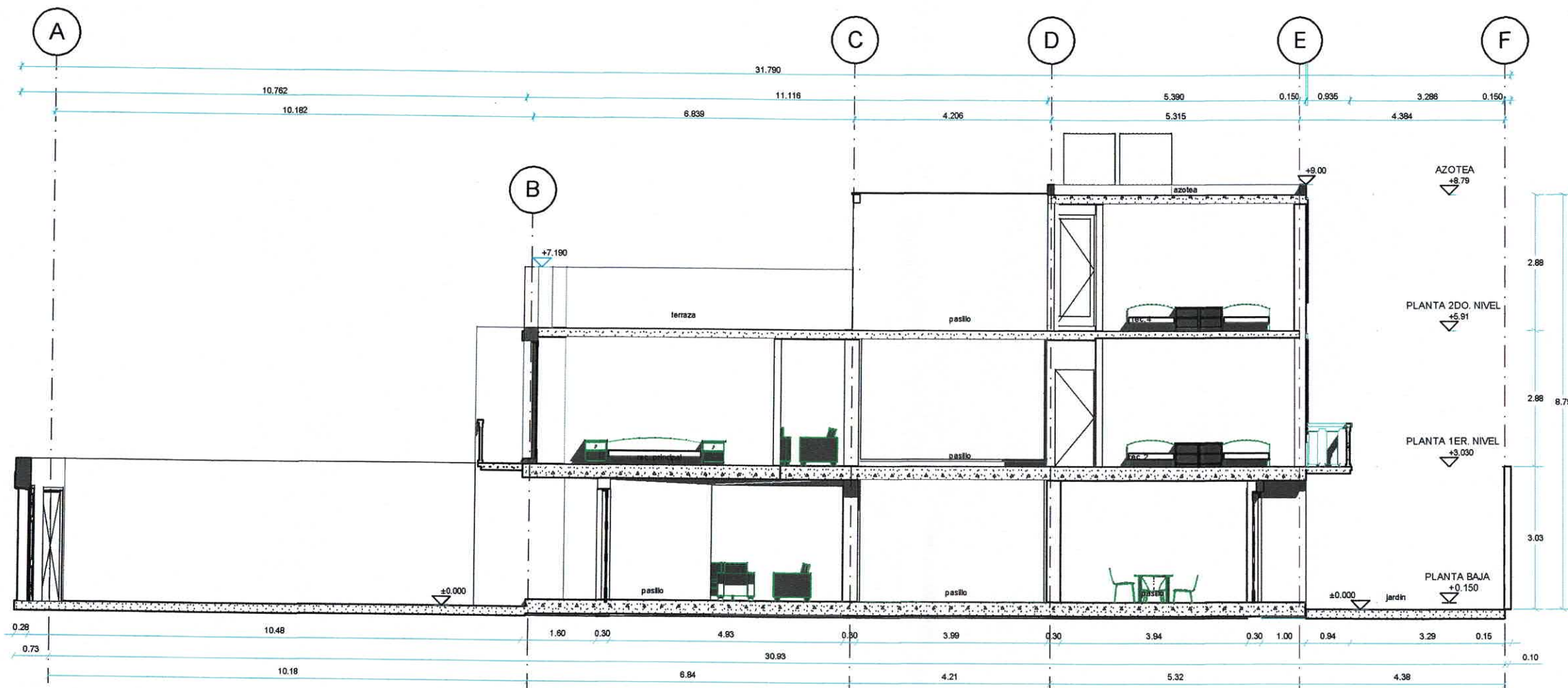

CORTE LONGITUDINAL C-C'

Ing. Marciano Salazar González  
C.R.O. 1971

Arq. Miguel Antonio Lora  
Ced. 135969

David Jaspeado Martínez  
Propietario

CUADRO DE AREAS	
SUPERFICIE DEL TERRENO	318.05 M <sup>2</sup> 100.00 %
SUPERFICIE DE DESPLANTE	154.40 M <sup>2</sup> 48.55 %
SUPERFICIE DE AREA LIBRE	163.65 M <sup>2</sup> 51.45 %
SUPERFICIE PLANTA BAJA	154.40 M <sup>2</sup>
SUPERFICIE PLANTA 1ER. NIVEL	151.48 M <sup>2</sup>
SUPERFICIE PLANTA 2DO. NIVEL	58.38 M <sup>2</sup>
SUPERFICIE TOTAL DE CONSTRUCCION	365.24 M <sup>2</sup>
SUPERFICIE ESTACIONAMIENTO DESCUBIERTO	50.00 M <sup>2</sup>
CAJONES DE ESTACIONAMIENTO	04

CROQUIS DE LOCALIZACION

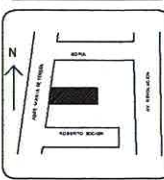

**PROYECTO CASA HABITACION**  
**APROBADOS PARA CONSTRUCCION.**

PLANO: PLANTA ARQUITECTONICA - CORTE C-C'

PROPIETARIO: DAVID JASPEADO MARTINEZ

DOMICILIO: JOSÉ DE TERESA No.243  
COL. CAMPESTRE  
ALCALDÍA ALVARO OBREGÓN

FECHA: ENERO 2022 ESCALA: 1:50