



GRAN XEL-HA RIVIERA MAYA

Frente de Playa: 1,250 metros

Frente de Carretera: 750 metros

Densidad Aprobada

20 CUARTOS/HAS
30% DE DESMONTE

Ubicación

Carretera Federal Cancún-Tulum
(Km. 245, al sur de la caleta de
Xel-ha, frente a Dos
Ojos)

Superficie

121 HAS
1,218,107.4 m²

Uso de Suelo

Hotelero/Residencial

Situación Legal

Escriturado y libre de gravamen, **Certificado de Medidas y colindancias** y
Concesión de Zona Federal.

Precio por Metro Cuadrado

USD \$80 xm

Precio Total

USD \$97,000,000



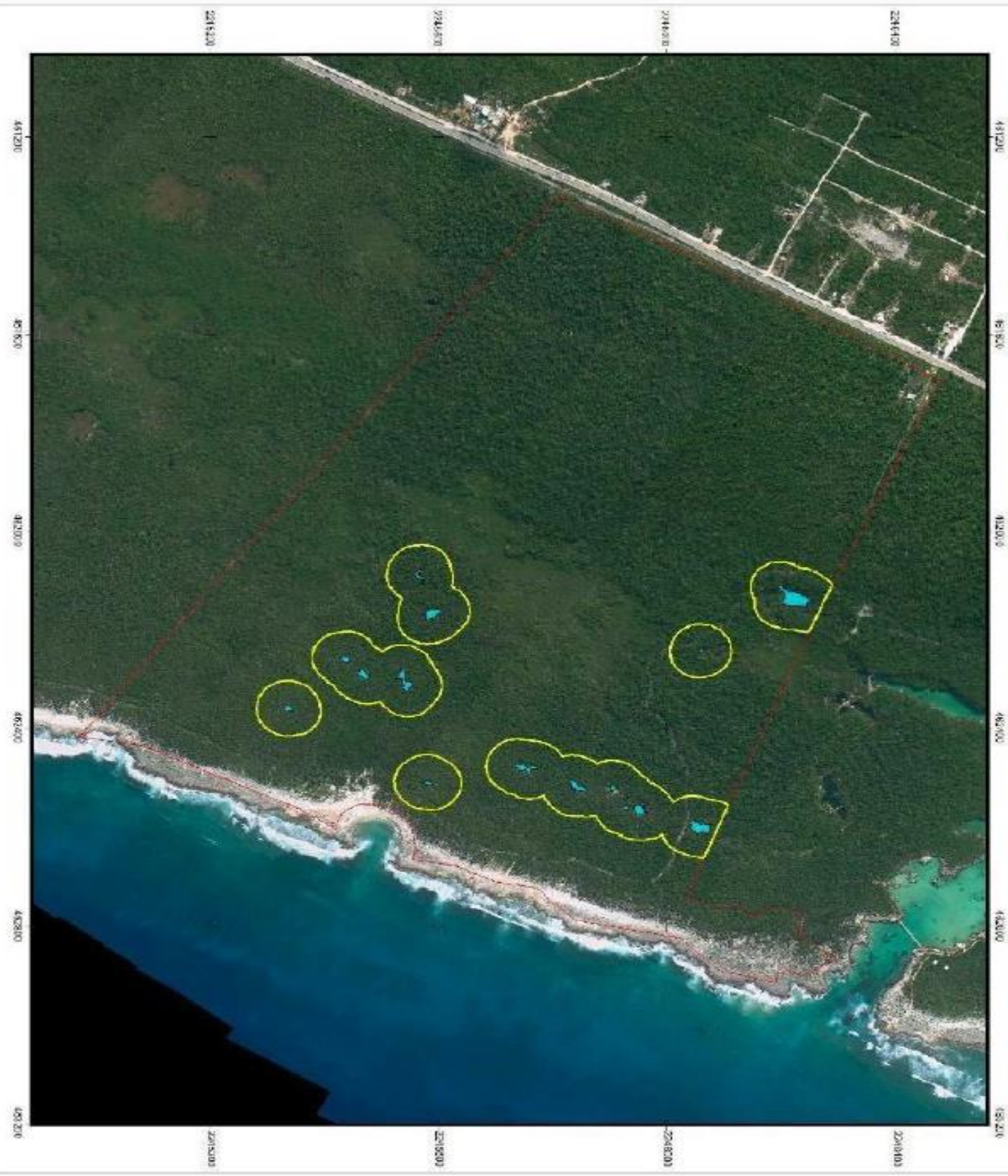

Ubicación dentro de Yucatán



Localidad principal que sirve de base

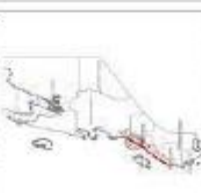

Ubicación de la zona de estudio dentro de la zona de estudio

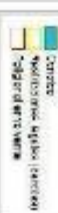
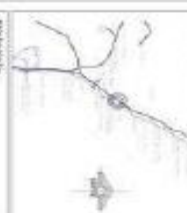

Comentarios:

Escala:

gpi
GRAN XEL-HA

Proyecto:
GRAN XEL-HA
Sociedad:
GRAN XEL-HA S.A. DE C.V.
Objetivo:
Elaboración de un plan de manejo ambiental para el desarrollo de la zona de estudio.
Fecha:
2015

Autores:
ELEMENTOS IMPORTANTES A1-05