

**Proyecto** PRIVADA ACOSMO MARGARITAS | CASA TIPO 'A'  
**Propietario** Ing. Carlos Acosta  
**Ubicación** Mérida, Yucatán  
**Plano** Arquitectónico | Planta baja  
**Clave** PE-ARQ-01  
**Acotación** Metros  
**Escala** 1:100  
**Fecha** Noviembre 2021  
**Responsable**  
 Arq. Jorge Enrique Abraham Lezama  
 Dibujo  
 BR. Victoria von Reltzenstein Rendón

El contenido de este plano deberá verificarse con las medidas tomadas en el sitio, calcular dirección de la obra antes de la ejecución de los trabajos. Los clientes de las instalaciones y entornos de los planos que consulten con especialistas en cada materia antes de su ejecución.  
 El contenido de este plano y su información, solamente podrá ser usada en el proyecto para el cual ha sido diseñado y no podrá ser reproducido total o parcialmente por medios mecánicos, electrónicos o por cualquier otro medio sin la previa autorización por escrito de INCENTRO ARQUITECTOS. Cotas y niveles expresados en metros.

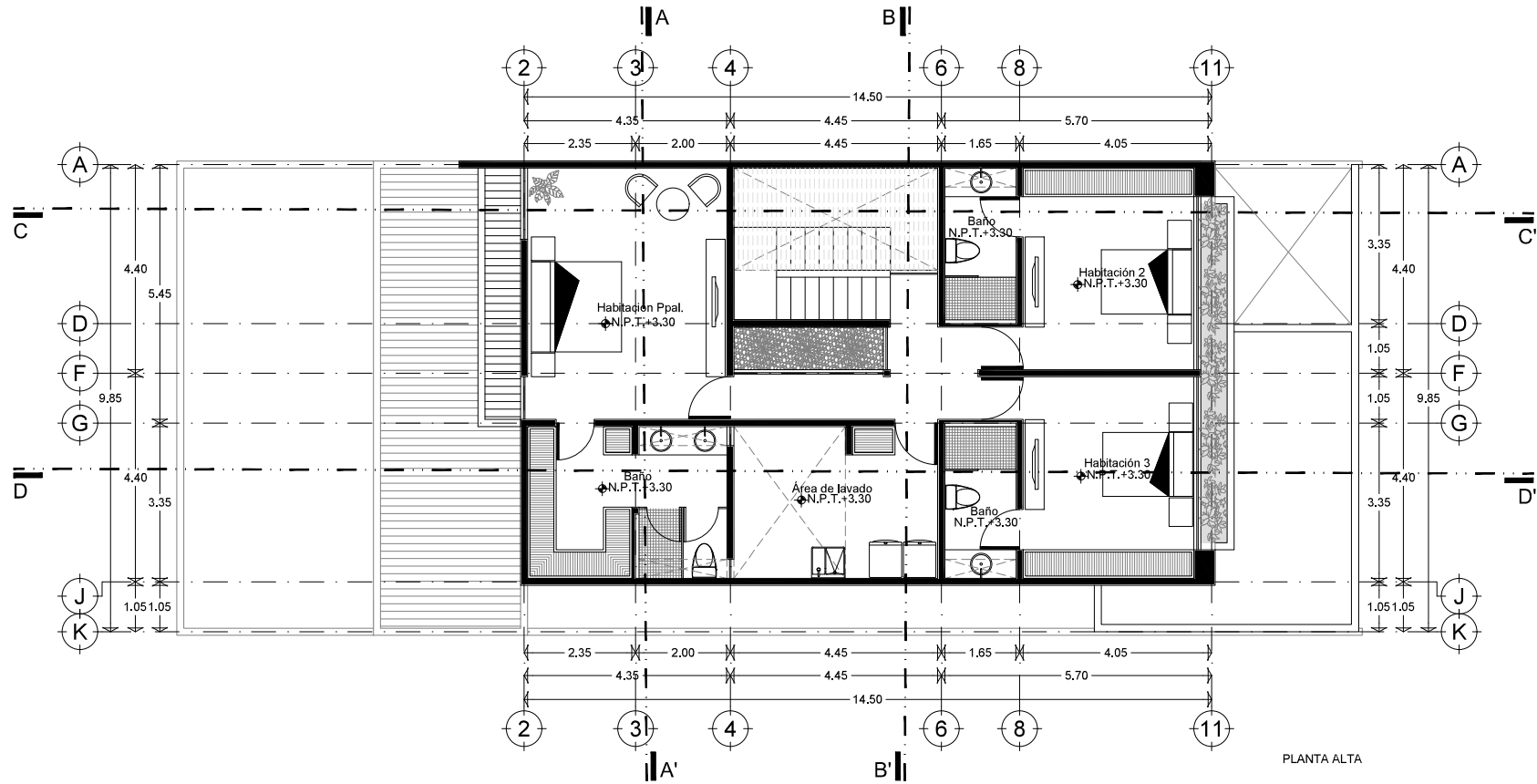



PLANTA ALTA

**Proyecto** PRIVADA ACOSMO MARGARITAS | CASA TIPO 'A'  
**Propietario** Ing. Carlos Acosta  
**Ubicación** Mérida, Yucatán  
**Plano** Arquitectónico | Planta alta  
**Clave** PE-ARQ-02  
**Acotación** Metros  
**Escala** 1:100  
**Fecha** Noviembre 2021  
**Responsable**  
 Arq. Jorge Enrique Abraham Lezama  
 Dibujo  
 BR. Victoria von Reltzenstein Rendón

El contenido de este plano deberá verificarse con las medidas tomadas en el sitio, calcular dirección de la obra antes de la ejecución de los trabajos. Los clientes de las instalaciones y entornos de los planos que consulten con especialistas en cada materia antes de su ejecución.  
 El contenido de este plano y su información, solamente podrá ser usada en el proyecto para el cual ha sido elaborado y no podrá ser reproducido total o parcialmente por medios mecánicos, electrónicos o por cualquier otro medio sin la previa autorización por escrito de INCENTRO ARQUITECTOS. Cotas y medidas expresadas en metros.

