



# in cimenta<sup>®</sup>

Cimentamos **tu futuro**





# REPORTE FOTOGRÁFICO

Proyecto: "SOANA 2"

Ubicación: Praderas del  
Mayab

Semana 2

28/10/2024 – 01/11/2024

Residente de obra: Ing. Roger Escamillo



# RESUMEN

## Descripción:

Esta semana se comenzaron los trabajos de desmonte, trazo y excavación de piscina.





# AVANCE

## Excavaciones

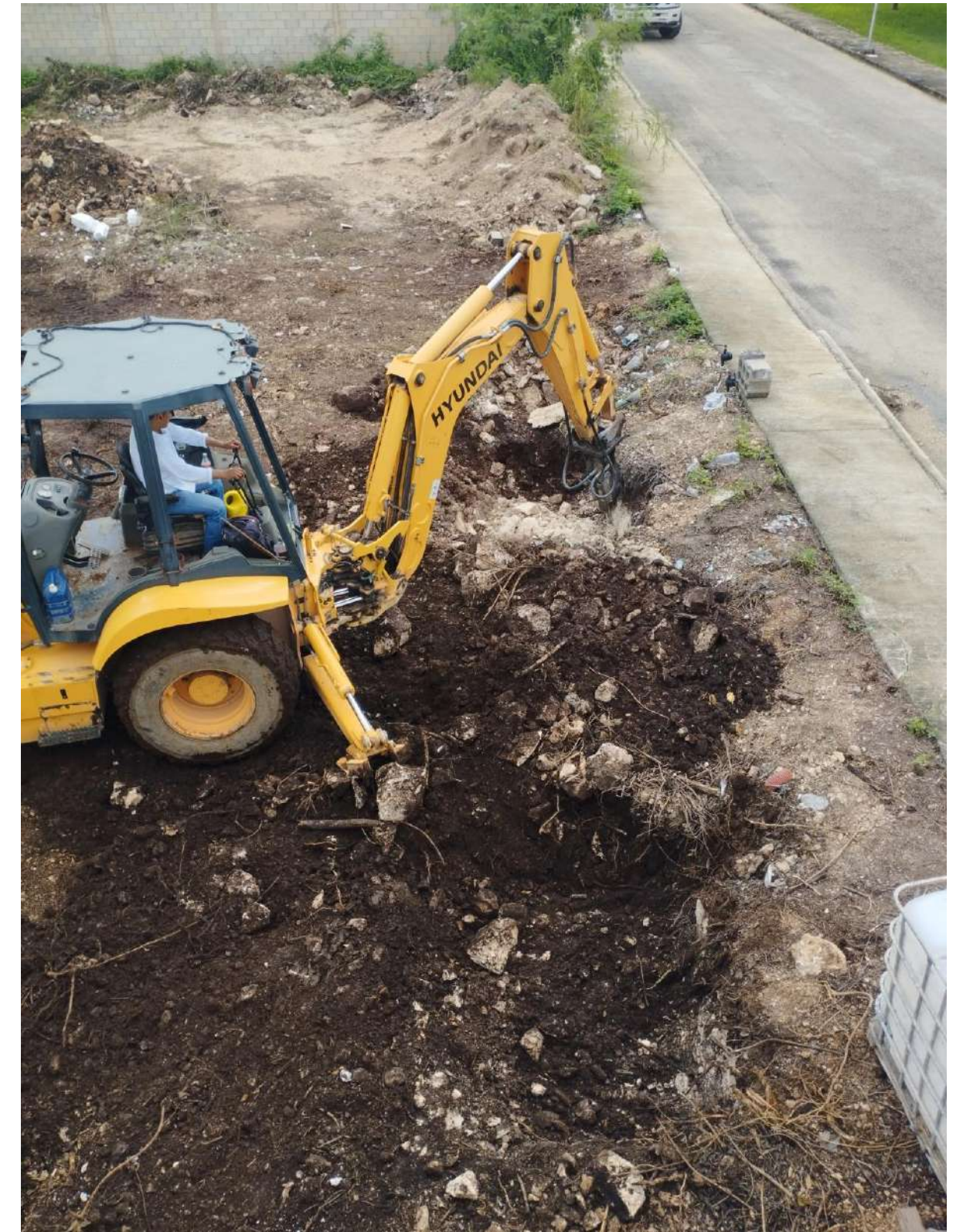



# CONTACTANOS

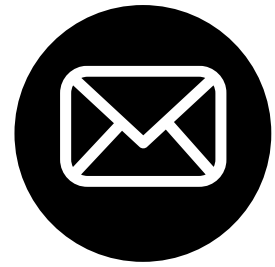

cimentaconstructora@gmail.com

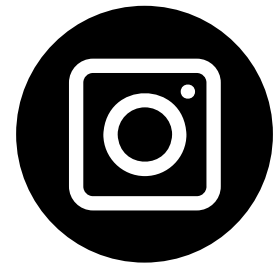

@cimenta.mx



+52- 999 150 7004



Calle 35 A #203 f, Privada Monterreal, Mérida,  
Yucatán, México.

 Cimenta®