



# in cimenta®

Cimentamos **tu futuro**





# REPORTE FOTOGRÁFICO

**Proyecto: "SOANA 2"**

**Ubicación: Praderas del  
Mayab**

**Semana 5**

**25/11/2024 – 29/11/2024**

**Residente de obra: Ing. Roger  
Escamilla**



# RESUMEN

## Descripción:

Esta semana se comenzaron los trabajos de desmonte, trazo y desplante de mampostería.





# AVANCE

Trazo y Nivelación

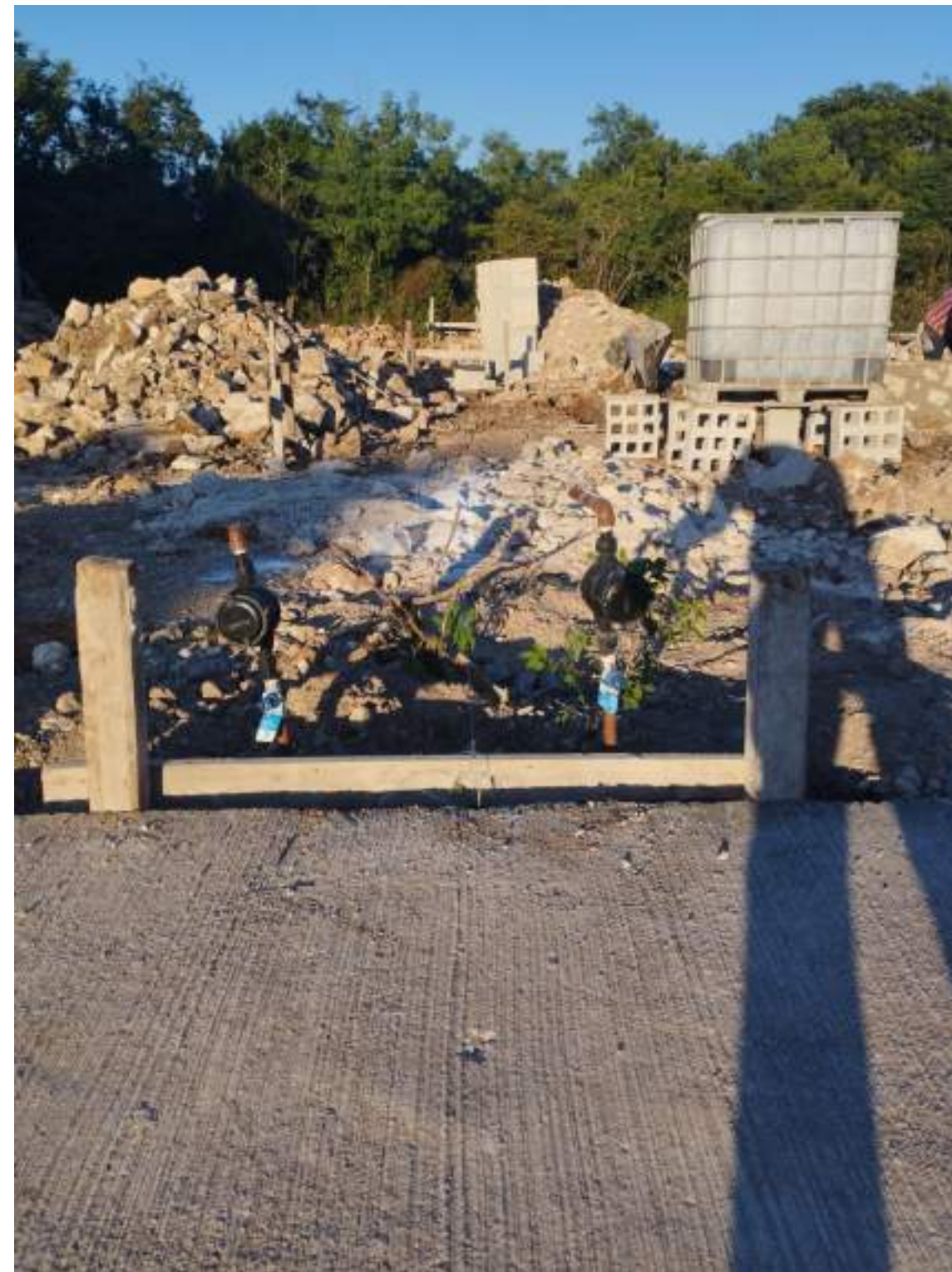



# AVANCE

Desplante de mamposteria





# CONTACTÁNOS

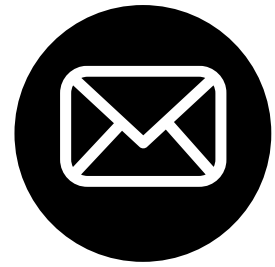

cimentaconstructora@gmail.com

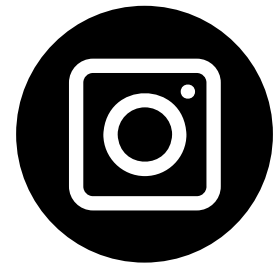

@cimenta.mx



+52- 999 150 7004



Calle 35 A #203 f, Privada Monterreal, Mérida,  
Yucatán, México.

 Cimenta®