

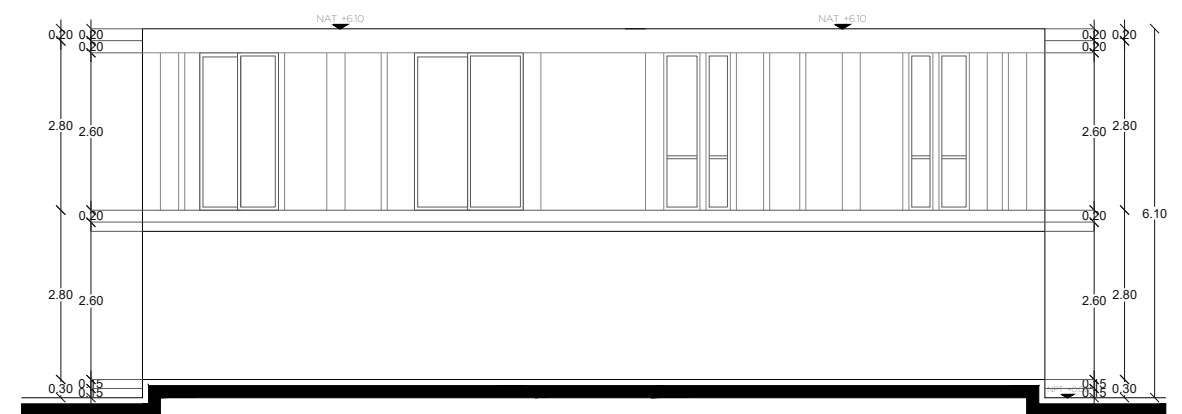

FACHADA SUR

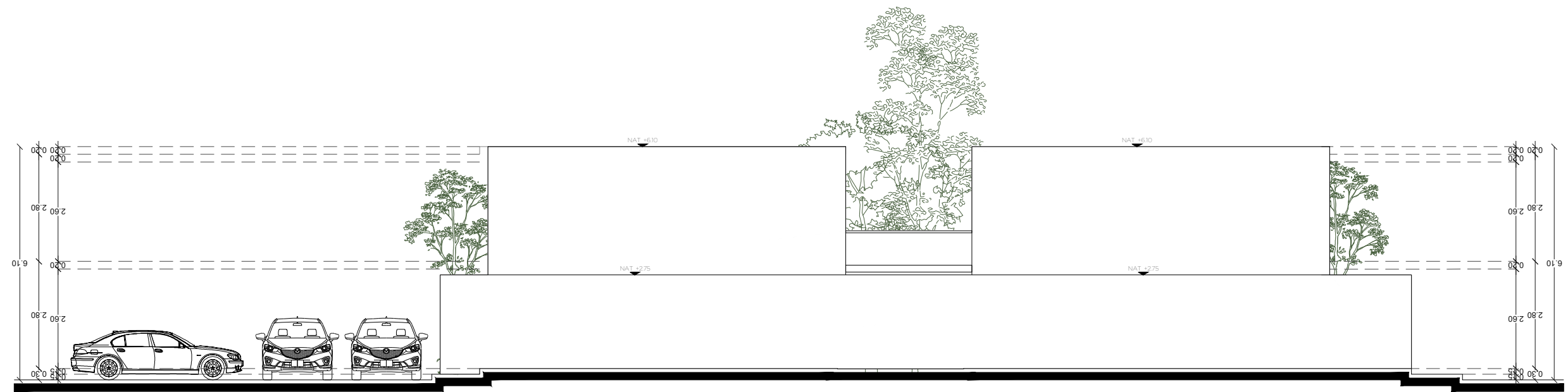

FACHADA NORTE



FACHADA ESTE

FACHADAS ARQUITECTONICAS  
ESC 1:125

**OBLICUO**  
/Arquitectura

CONTACTO: INFO@OBLICUO.MX  
CONTACTO: 9993682670 9993018082

El contenido de este plano y su información, únicamente podrá ser usado en el proyecto para el cual ha sido proyectado y no podrá ser reproducido total o parcialmente por medios mecánicos, electrónicos, fotográficos o cualquier otro, sin la previa autorización por escrito de OBLICUO arquitectura.

El contenido de este material se encuentra protegido conforme a lo dispuesto en el art. 133 frac. VII de la Ley Federal del Derecho de Autor. OBLICUO arquitectura se reserva de conformidad con lo dispuesto en los artículos 18, 19 y 20 de la Ley Federal del Derecho de Autor, la propiedad intelectual, artística o derecho moral sobre la obra.

Tomar dimensiones y mediciones directas a la escala de este plano, es riesgo único del contratista, éstas deberán verificarse en los planos arquitectónicos, y en su caso, en los planos de trazo y en las condiciones propias de la obra. La calidad de los materiales y las especificaciones contenidas en este plano, así como su procedimiento constructivo, son responsabilidad del constructor.

PROYECTO:  
ALEA

PROPIETARIO:  
GRUPO ALEA

UBICACIÓN:  
DZITYA, MÉRIDA, YUC. MX.

CROQUIS DE UBICACIÓN:

SIMBOLOGÍA:

- ◆ NPT INDICA NIVEL EN PLANTAS
- ▼ NPT INDICA NIVEL EN ALZADOS
- INDICA CAMBIO DE NIVEL EN PLANTAS

- LT INDICA LIMITE DEL TERRENO
- NPT INDICA NIVEL DE PISO TERMINADO
- NLT INDICA NIVEL DE LOSA TERMINADA
- NAT INDICA NIVEL DE AZOTEA TERMINADA
- NMT INDICA NIVEL DE MURO TERMINADO
- NSP INDICA NIVEL SUPERIOR DE PRETIL
- NSV INDICA NIVEL SUPERIOR DE VIGA
- NC INDICA NIVEL DE CUMBRERA
- NA INDICA NIVEL DE ALERO

CLAVE:  
ARQ-006

ESCALA:  
1 : 125

PLANO:  
FACHADA ARQUITECTÓNICA

Nº DE PLANO:  
006

FECHA:  
21/04/2023