

CORTE Y - Y'

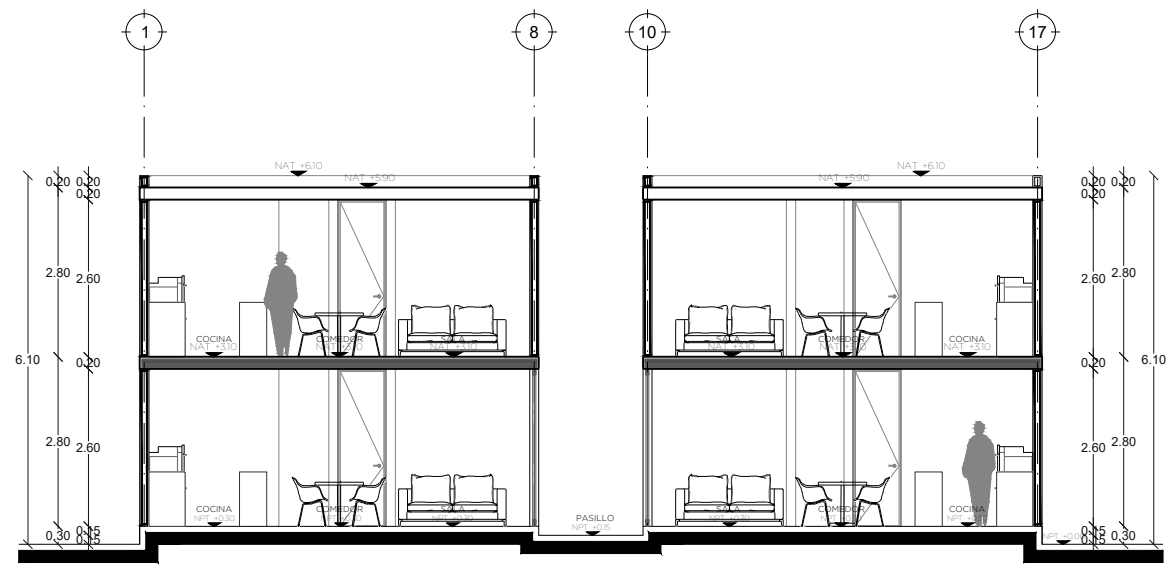

CORTE Z - Z'

CORTES ARQUITECTONICOS  
ESC 1:125

**OBLICUO**  
/Arquitectura

CONTACTO: INFO@OBLICUO.MX  
CONTACTO: 9993682670 9993018082

El contenido de este plano y su información, únicamente podrá ser usado en el proyecto para el cual ha sido proyectado y no podrá ser reproducido total o parcialmente por medios mecánicos, electrónicos, fotográficos o cualquier otro, sin la previa autorización por escrito de OBLICUO arquitectura.

El contenido de este material se encuentra protegido conforme a lo dispuesto en el art. 133 fracc. VIII de la Ley Federal del Derecho de Autor. OBLICUO arquitectura se reserva de conformidad con lo dispuesto en los artículos 18, 19 y 20 de la Ley Federal del Derecho de Autor, la propiedad intelectual, artística o derecho moral sobre la obra.

Tomar dimensiones y mediciones directas a la escala de este plano, es riesgo único del consultante, éstas deberán verificarse en los planos arquitectónicos, y en su caso, en los planos de trazo y en las condiciones propias de la obra. La calidad de los materiales y las especificaciones contenidas en este plano, así como su procedimiento constructivo, son responsabilidad del constructor.

PROYECTO:  
ALEA

PROPIETARIO:  
GRUPO ALEA

UBICACIÓN:  
DZITYA, MÉRIDA, YUC. MX.

CROQUIS DE UBICACIÓN:

SIMBOLOGÍA:

◆ NPT	INDICA NIVEL EN PLANTAS	LT	INDICA LIMITE DEL TERRENO
▼ NPT	INDICA NIVEL EN ALZADOS	NPT	INDICA NIVEL DE PISO TERMINADO
—	INDICA CAMBIO DE NIVEL EN PLANTAS	NLT	INDICA NIVEL DE LOSA TERMINADA
		NAT	INDICA NIVEL DE AZOTEA TERMINADA
		NMT	INDICA NIVEL DE MURO TERMINADO
		NSP	INDICA NIVEL SUPERIOR DE PRETIL
		NSV	INDICA NIVEL SUPERIOR DE VIGA
		NC	INDICA NIVEL DE CUMBRERA
		NA	INDICA NIVEL DE ALERO

CLAVE:  
ARQ-005

Nº DE PLANO:  
005

ESCALA:  
1 : 125

FECHA:  
21/04/2023

PLANO:  
CORTES ARQUIECTÓNICOS