

# Casa en Pre Venta

Valle Imperial - Coto Maya 125



*A 4 min de Club de Golf Valle Imperial*



TERRENO: 160 M2  
CONSTRUCCIÓN: 285 M2  
NIVELES: 3

**Precio: \$6,200,000.00**

Mtto: \$600.00

## DIRECCIÓN

Av. Bosque Real 1996 - Coto Maya Int 125  
Valle Imperial, Zapopan, Jalisco.

0924

Circuito Medas 365

(33) 3055 0225

Código: EB-RD8501

guardiaeverest@sierraprovidencia.com

## DESCRIPCIÓN DE LAS ÁREAS

Edad: A estrenar  
Frente: 8  
Fondo: 20

### Primer nivel

- Sala
- Comedor
- Cocina integral
- Estudio / Recámara
- Baño completo
- Jardín

### Segundo nivel

- Estar de TV
- Recámara principal con baño completo y vestidor
- 2 Recámaras secundarias
- Baño completo compartido

### Tercer nivel

- Roof garden
- Cuarto con medio baño
- Cuarto de lavado
- 2 Terrazas

## ÁREAS COMUNES

### Áreas comunes del coto

- 170 casas
- Alberca
- Terraza
- Área infantil
- Gimnasio

## SERVICIOS DE LA ZONA

- Tiendas de conveniencia
- 15 min de Galerías Santa Anita
- 20 min de Punto Sur
- Accesos por Camino Antiguo a Colima y López Mateos.

## ACABADOS E INSTALACIONES

- Madera de parota
- Piso de porcelanato
- Ventanerías de aluminio
- Cristal templado en baños y escaleras

## DESCRIPCIÓN DE LA PROPIEDAD

Casa en pre-venta ubicada en Valle Imperial - Coto Maya. En el primer nivel cuenta con, sala, comedor, cocina integral, estudio o recámara, baño completo y jardín. En el segundo nivel hay un estar de T.V., recámara principal con baño completo y vestidor y 2 recámaras secundarias que comparten baño completo. En el tercer nivel hay un roof garden, una recámara con medio baño, cuarto de lavado y 2 terrazas. Tiene acabados como madera de parota, pisos de porcelanato, ventanerías de aluminio y cristal templado en baños y escaleras. Comparte áreas comunes como parque con área de juegos infantiles. Ubicada cercana a club deportivo, campo de golf, colegios y tiendas de conveniencia.

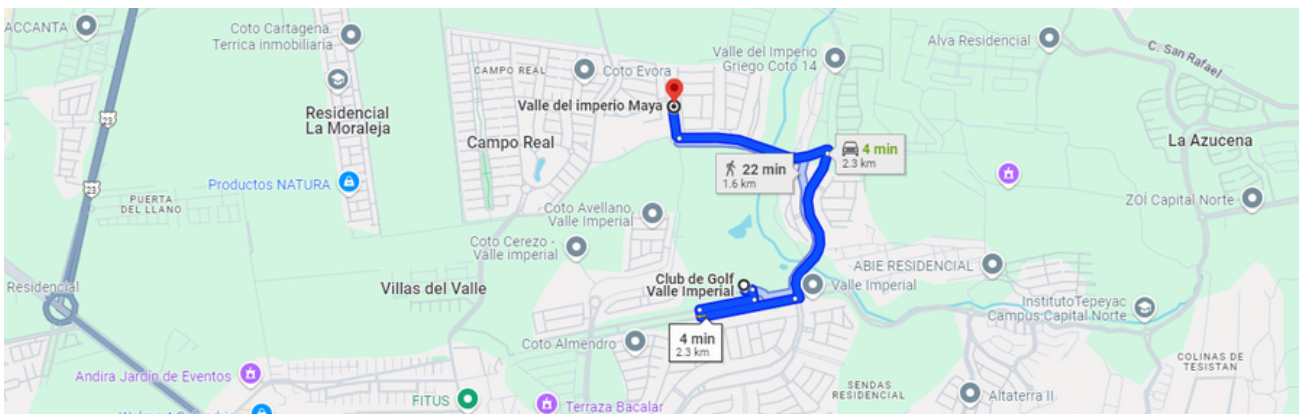

<https://maps.app.goo.gl/FYpWhKN9PNbsGZjx8>

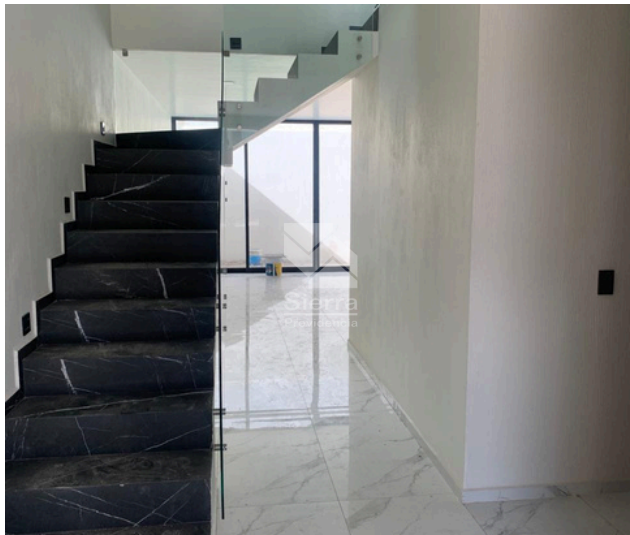

Entrada / escaleras



Recibidor



Cocina



Cocina / Sala comedor



Distribuidor



Recámara

0924

Circuito Medas 365

(33) 3055 0225

Código: EB-RD8501

guardiaeverest@sierraprovidencia.com

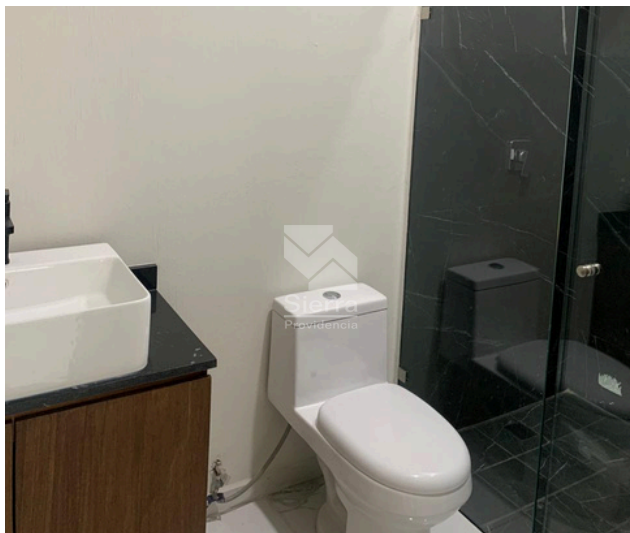

Baño completo



Recámara



Recámara



Walking closet

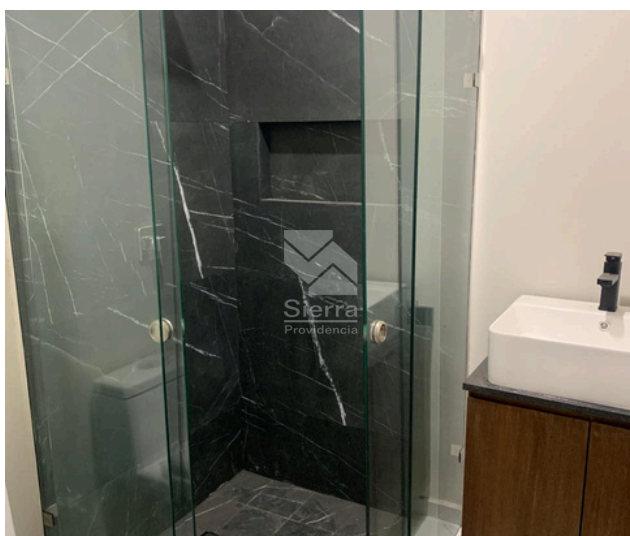

Baño completo

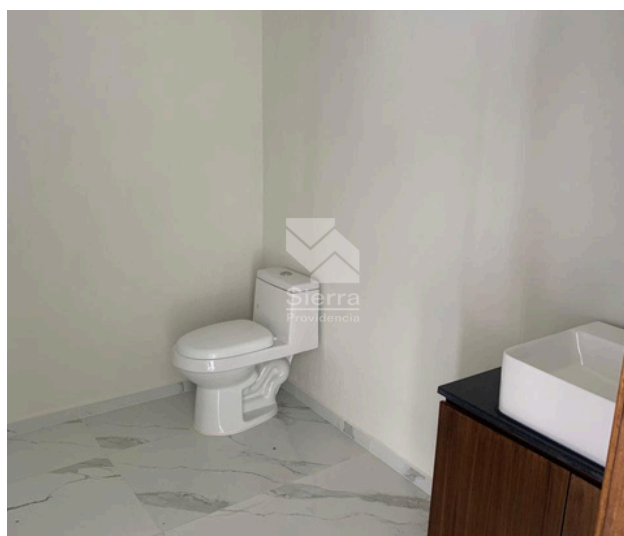

Medio baño

0924

Circuito Medas 365

(33) 3055 0225

Código: EB-RD8501

guardiaeverest@sierraprovidencia.com



Recámara



Roof garden



Roof garden



Cuarto de lavado

## CONTACTO



(33) 3055 0225



[guardiaeverest@sierraprovidencia.com](mailto:guardiaeverest@sierraprovidencia.com)



Circuito Medas No. 365,  
Col. Altamira 45160,  
Zapopan, Jalisco, México