

INSCRIPCIÓN: 6-1123950-2006

Fecha: 19/12/2006 10:15:39

Registrador: VICTOR ELIAS SOLIS RUIZ
7DDC554044A8454904475F67951AB014

Catastro Nacional
1-2139610
15/12/2006 13:45:17
Reingreso



NOTAS:
LEVANTAMIENTO POLAR
POLIGONAL ABIERTA
ERRORES ESTIMADOS:
ANGULAR 00' 01'
LINEAL 0.01m
DOY FE QUE LOS LINDEROS
SON EXISTENTES
AFECTADO POR LA LEY
FORESTAL 7575 ARTICULO 33.
MODIFICA AL PLANO CATASTRADO
N° P-416768-1997 EN CUANTO A
REFERENCIA Y DOY FE QUE NO
TRASLAPA NINGUNA OTRA FINCA.

LINEA	AZIMUT		DISTANCIA	
	°	'	m.	cm.
1 - 2	157	17	33	29
2 - 3	247	51	38	60
3 - 4	275	43	32	48
4 - 5	309	35	36	87
5 - 6	18	34	20	07
6 - 7	74	17	14	09
7 - 8	86	05	6	76
8 - 9	111	47	43	64
9 - 1	55	07	19	99

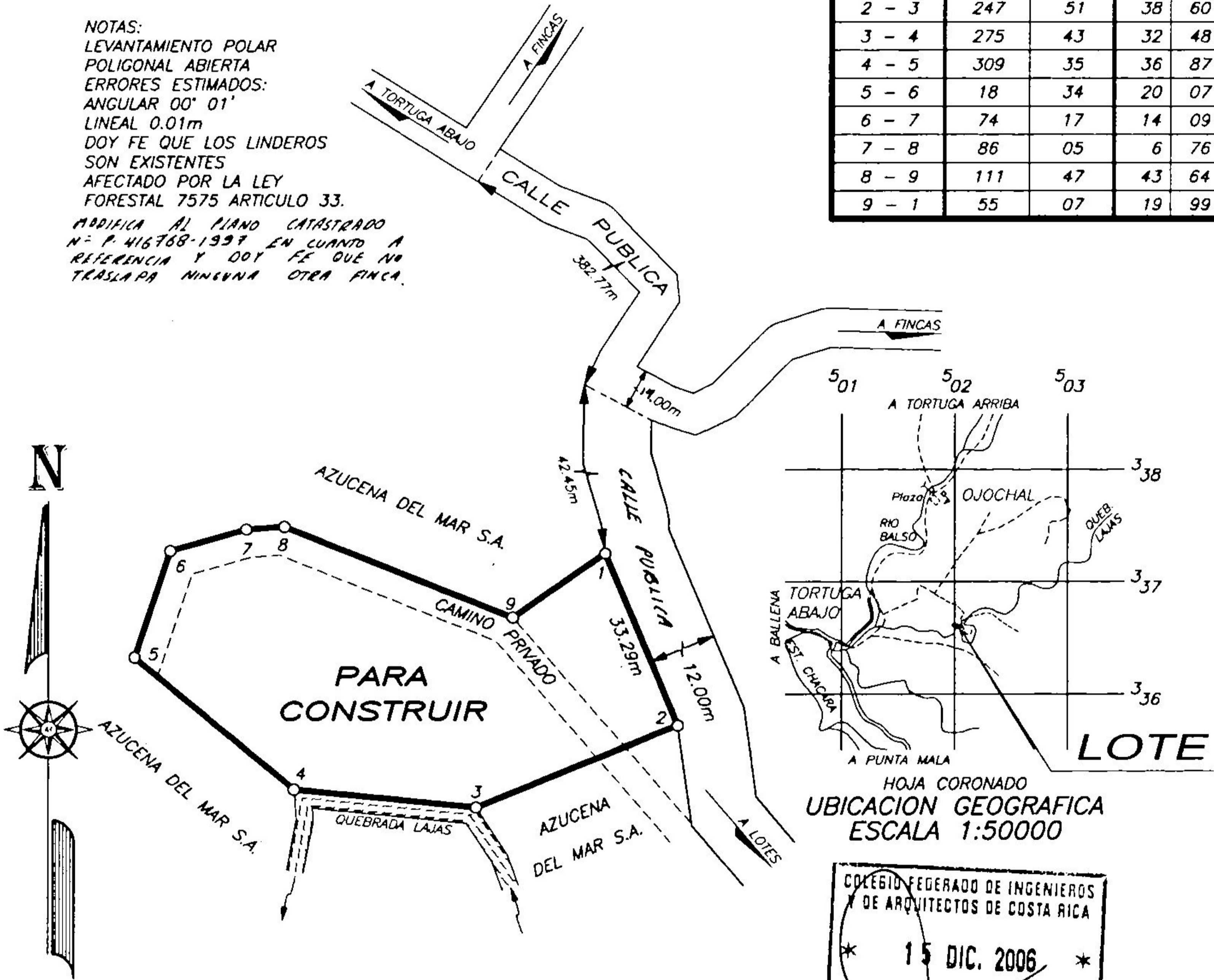

MODIFICA AL PLANO P-416768-1997

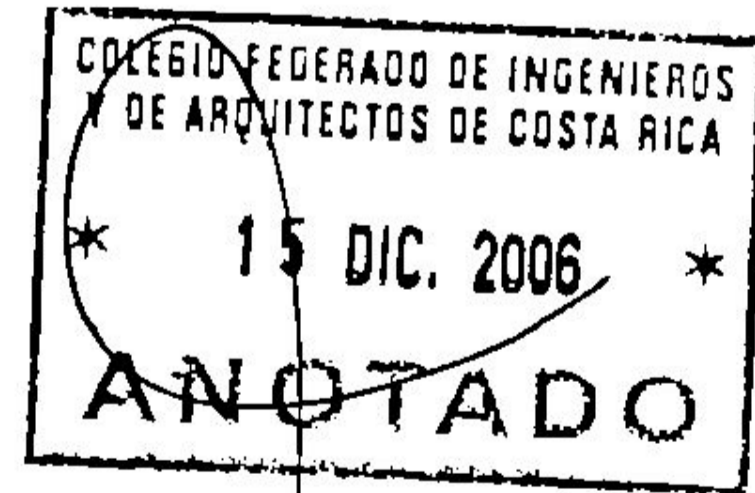

PROPIEDAD DE: AZUCENA DEL MAR S.A. CEDULA JURIDICA N° 3-101-120800		SITUADO EN OJOCHAL DISTRITO 1° PUERTO CORTES CANTON 5° OSA PROVINCIA 6° PUNTARENAS		ES PARTE FOLIO REAL N° 6101821-000 AREA SEGUN REGISTRO 4ha8364.69 m²	
WARNER NADERA RAMIREZ TOPOGRAFO ASOCIADO T.A. 6705		3207.96m²		AREA SEGUN REGISTRO 4ha8364.69 m²	
PROFECOLO TOMO 14596	FOLIO 102-104	ESCALA 1:1000	ARCHIVO 01	FECHA ABRIL 2004	