



PROYECTO: ACAJUTLA

PLANO DE CONJUNTO



CONTENIDO:

- CONTENEDORES
- VIVIENDA TIPO A
- VIVIENDA TIPO B
- AREA RECREATIVA
- PARQUEO (6 VEHICULOS)
- VIGILANCIA

VIVIENDA TIPO A

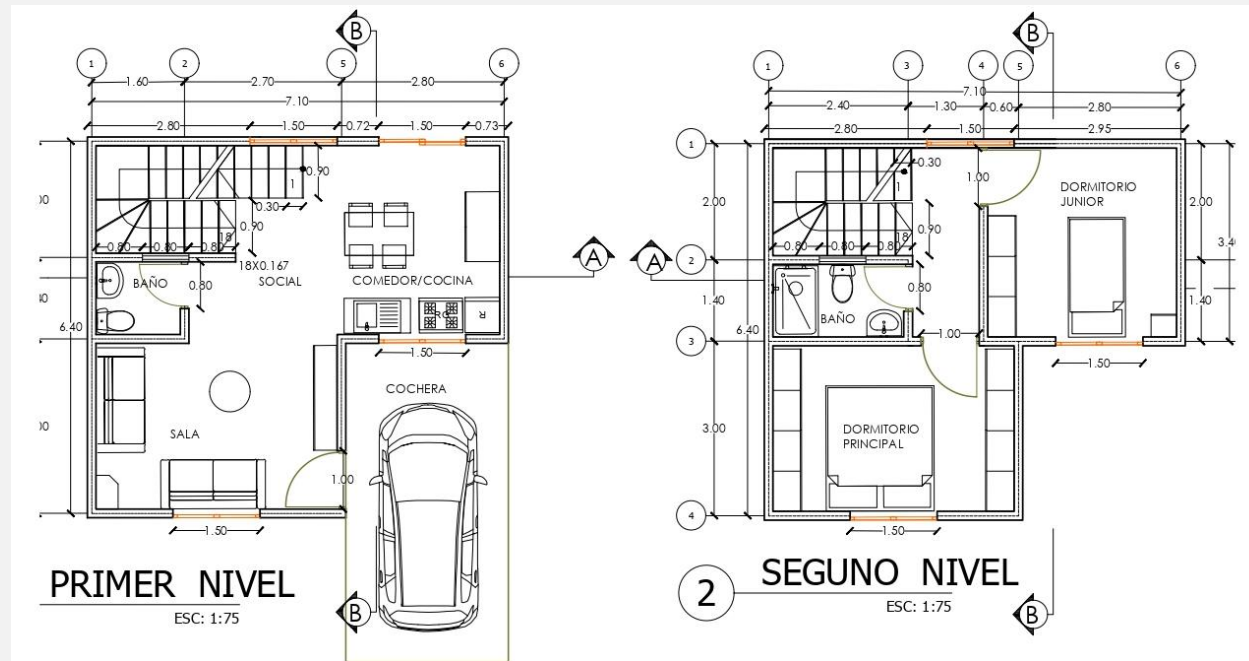

ESPACIOS:

- I BAÑO CON DUCHA
- I BAÑO SOCIAL
- I DORMITORIO JUNIOS
- I JARDIN DELANTERO

- I DORMITORIO PRINCIPAL
- I SALA COMÚN
- I COMEDOR/COCINA
- I PARQUEO DE VEHICULOS
- I JARDIN TRASERO

VIVIENDA TIPO B



3 VIVIENDA TIPO A

VIVIENDA 1:

- 78.18 M2 DE CONTRUCCIÓN
- 44.12 M2 DE ÁREA VERDE

VIVIENDA 2:

- 78.18 M2 DE CONSTRUCCIÓN
- 39 M2 DE ÁREA VERDE

VIVIENDA 3:

- 78.18 M2 DE CONTRUCCIÓN
- 74.55 M2 DE ÁREA VERDE

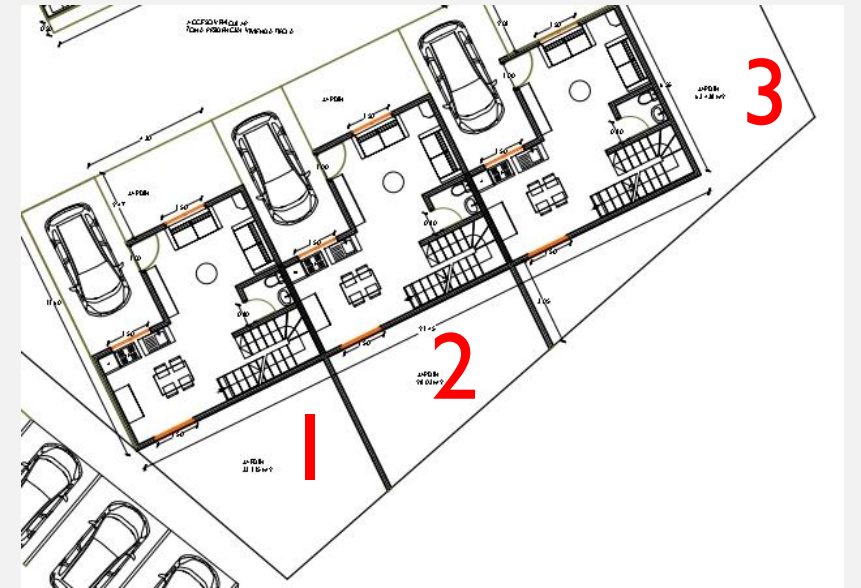

VIVIENDA TIPO B

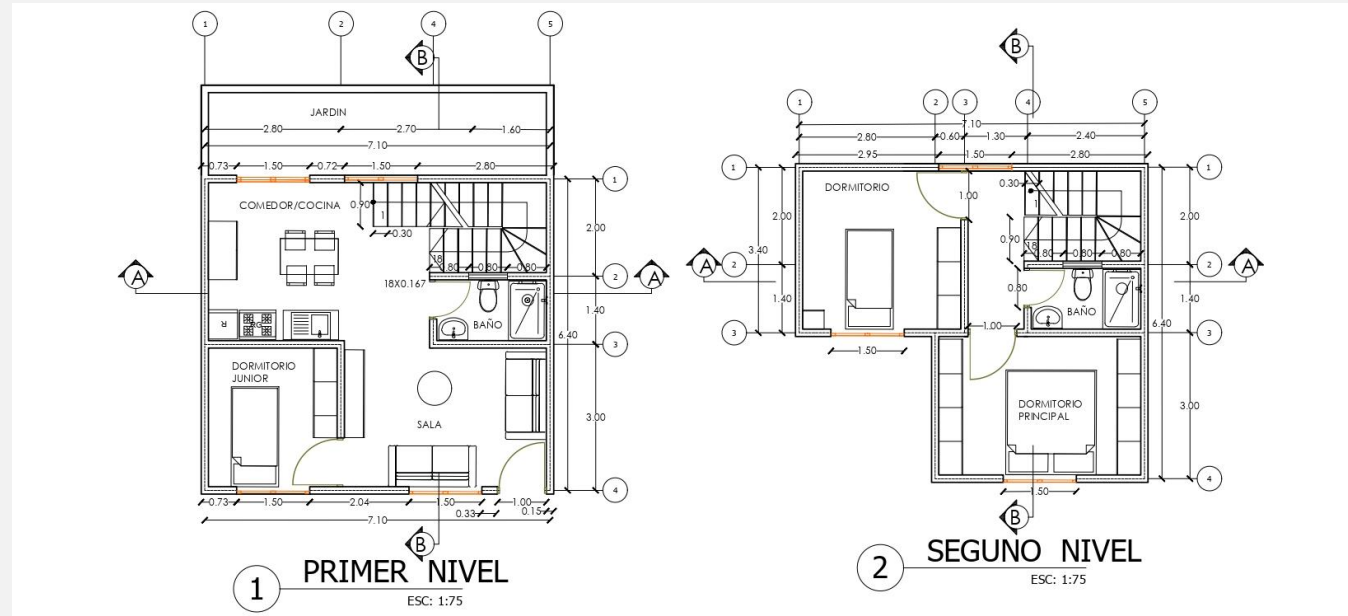

ESPACIOS:
2 BAÑO CON DUCHA
2 DORMITORIO JUNIOS
1 JARDIN DELANTERO

1 DORMITORIO PRINCIPAL
1 SALA COMÚN
1 COMEDOR/COCINA
1 JARDIN TRASERO

VIVIENDA TIPO B



3 VIVIENDA TIPO B

DIMENSIONES DE VIVIENDA :

- 86.61 M2 DE CONTRUCCIÓN
- 12.59 M2 DE ÁREA VERDE

CONTENEDORES



4 CONTENEDORES PARA AIR BNB

ÁREA RECREATIVA



ACCESOS



CONTENIDO:

-  ACCESO VEHICULAR
-  ACCESO PEATONAL

RENDERS DE VIVIENDA INTERIOR



DORMITORIO JUNIOR



DORMITORIO PRINCIPAL

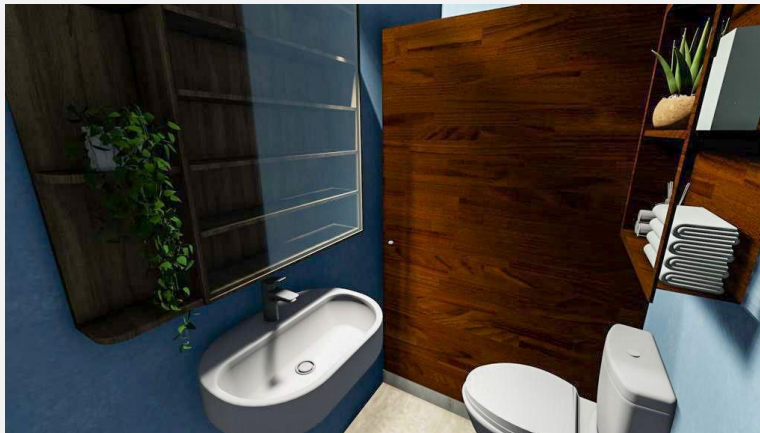

BAÑO CON DUCHA



SALA COMÚN

RENDERS DE VIVIENDA INTERIOR



COMEDOR/COCINA



DORMITORIO JUNIOR

RENDERS EXTERIOR



ACCESO VIVIENDAS



VIVIENDA TIPO B



VIVIENDA TIPO A