



C
A 968

UBICACIÓN

Real Montejo Comunidad planeada se encuentra a un costado de periférico norte de la ciudad de Mérida, te brinda tranquilidad y comodidad fuera del agitado ritmo de la ciudad.

Pero su ubicación estratégica te permite trasladarte a un par de minutos de los mejores servicios de la ciudad como Universidades, Hospitales y centros comerciales, disfruta de todos los beneficios de Real Montejo Comunidad Planeada, combina la comodidad y tranquilidad de los suburbios con la conveniencia de todos los servicios de la urbe o ciudad.

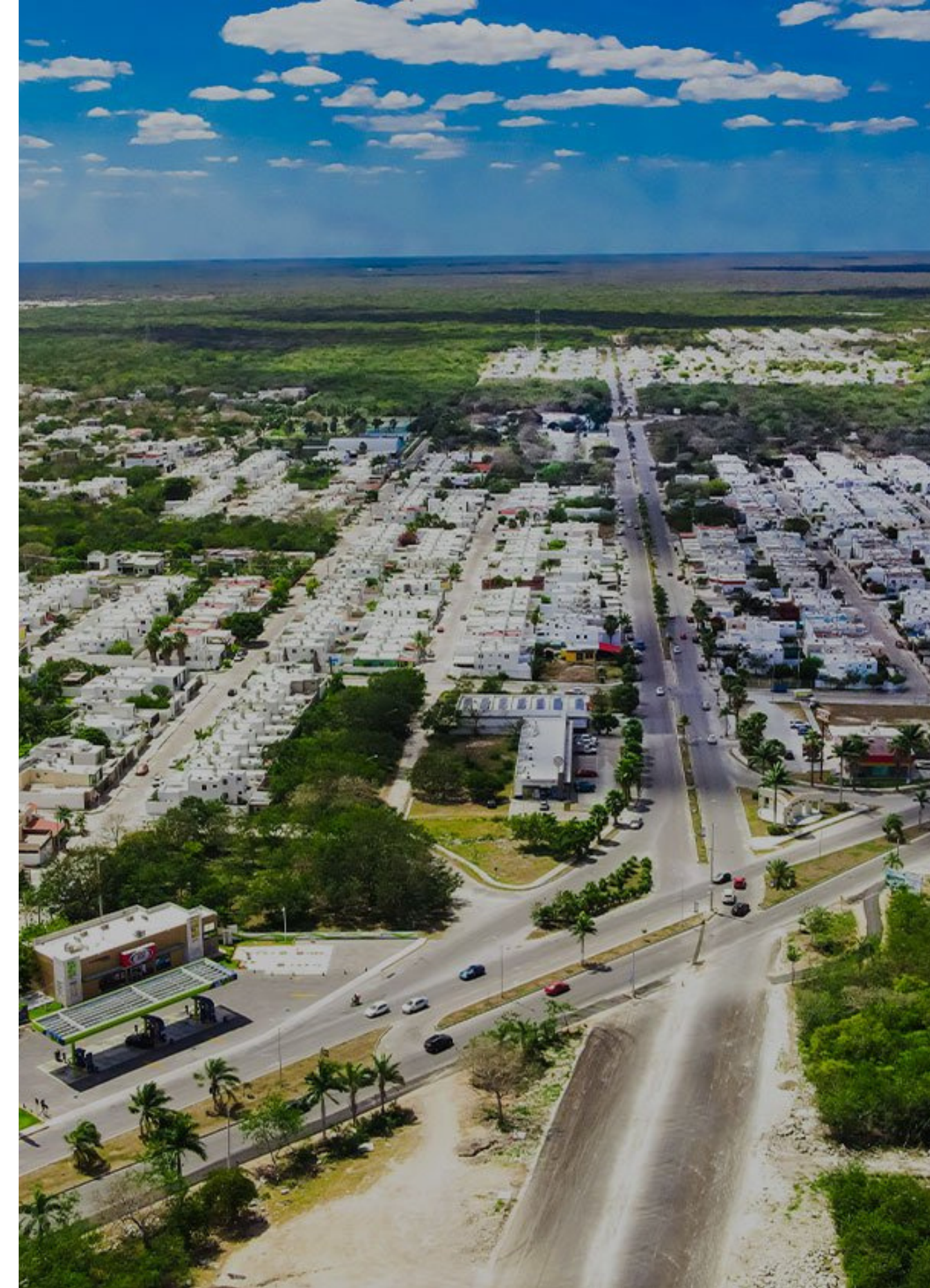

EL PROYECTO

En un predio de 8.50 x 20m, se crea un proyecto horizontal de una casa de 156 m², para aquellos que buscan comodidad y funcionalidad en cada rincón.

Con un enfoque primordial en la satisfacción del usuario final, cada detalle ha sido planeado para ofrecer un ambiente funcional para toda la familia.

La casa cuenta con 3 amplias recamaras con closet/vestidor y baño completo, así como una sala y comedor amplios, contemplando siempre la distribución e iluminación natural en todos los espacios.

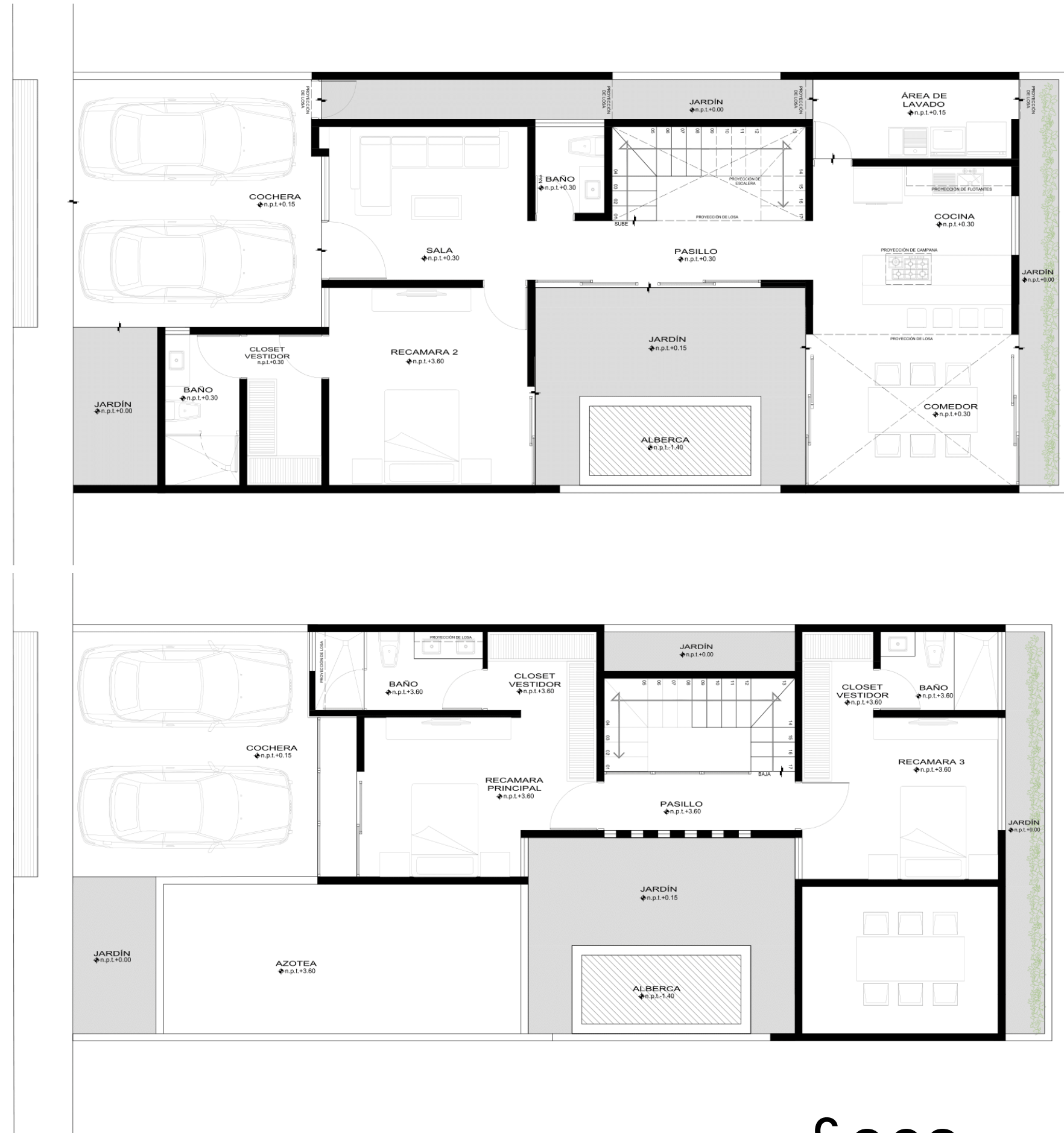

RENDERS



C
A 968

RENDERS



RENDERS



C
A 968

RENDERS



C
A 968

RENDERS



C
A 968

RENDERS



C
A 968

Metodo de pago

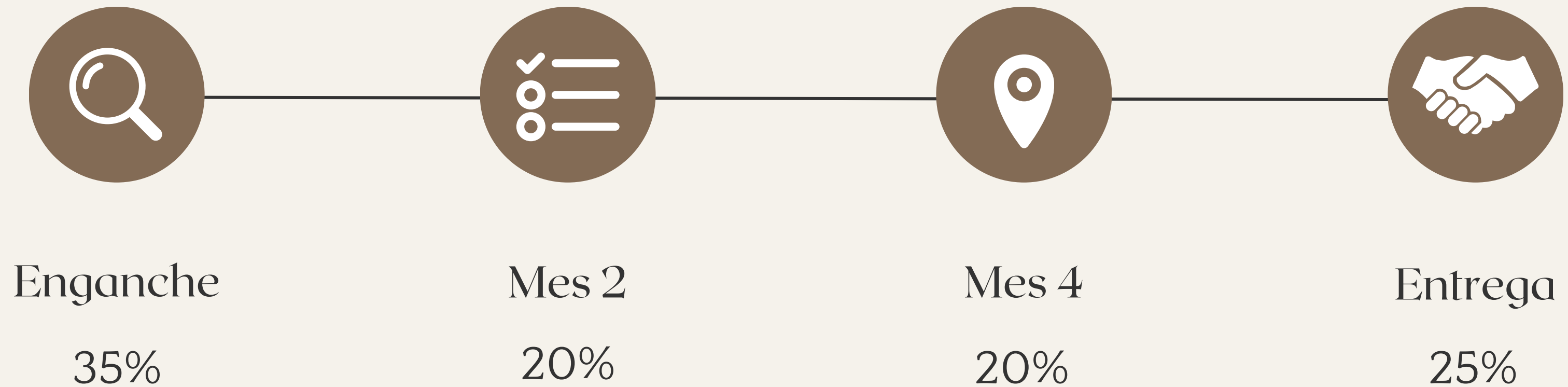

CONTACTO:

Siempre disponibles a escucharte y atender todas tus necesidades

Said Ayala



999 649 4718



@soysaidayala

Santiago Lecanda



990 191 2854



@santiago_lecanda

C
—
A 968

“La Desarrolladora”

Mérida Yucatán

2024