

Casa en Venta

Solares - Coto Antara



A 8 min de Tecnológico de Monterrey



TERRENO: 163.4 M2
CONSTRUCCIÓN: 223.43 M2
NIVELES: 3

Precio: \$6,800,000.00

Mtto: \$1,400.00

DIRECCIÓN

Av. Paseo Solares 1333 Coto 9 Antara Int 56
Solares Residencial, Zapopan, Jalisco.
Entre Av. Paseo del Amanecer y Paseo de la Estrella

0626

Circuito Medas 365

(33) 1864 2283

Código:EB-QZ9324

guardiasuma@sierraprovidencia.com

DESCRIPCIÓN DE LAS ÁREAS

Edad: 11 años
Frente: 8
Fondo: 20.3

Primer nivel

- Cochera para 2 autos
- Área de servicio y bodega
- Medio baño
- Sala comedor
- Cocina integral con barra de granito
- Jardín terraza

Segundo nivel

- Recámara principal con vestidor y baño con doble lavabo
- 2 Recámaras secundarias con baño y closet
- Área para estudio o sala de TV
- Escalera interior para roof top / azotea

Tercer nivel

- Área preparada para roof garden con barandal y jardinera

ÁREAS COMUNES

- Seguridad 24/7
- Cámaras de vigilancia
- Zonas jardinadas en todo el condominio
- Casa club
- Alberca
- Áreas verdes
- Juegos infantiles
- Salón de usos múltiples
- Sanitarios

SERVICIOS DE LA ZONA

- A 8 min de Tec de Monterrey Campus Gdl
- A 10 min de Ciencias
- Cerca de Colegio Subiré
- Centros comerciales (Plaza Lucca y Fontana)
- Bancos
- Cafés y Restaurantes
- Tiendas de autoservicio
- A 15 min de Hospital Real San José
- A 10 min de Centro de Salud Ninnus Valle Real

ACABADOS E INSTALACIONES

- Colegios
- Universidades
- Plazas comerciales
- Iglesias
- Parques y áreas recreativas
- Farmacias
- Supermercados

DESCRIPCIÓN DE LA PROPIEDAD

Descubre tu nuevo hogar en Residencial Solares. Esta impresionante casa de 223 m² de construcción sobre un terreno de 163 m² ofrece comodidad y estilo. En el primer piso, disfrutarás de una cochera para dos autos, área de servicio, bodega, medio baño, amplia sala-comedor, cocina integral con barra de granito y un encantador jardín-terracea. El segundo piso alberga una lujosa recámara principal con vestidor y baño con doble lavabo, además de dos recámaras secundarias con baño y closet, y un área adaptable para estudio o sala de TV. La escalera interior conduce al tercer piso, donde te espera un área preparada para un elegante roof garden con barandal y jardinera. Ideal para quienes buscan confort y sofisticación en una ubicación exclusiva. ¡Ven y hazla tuya!

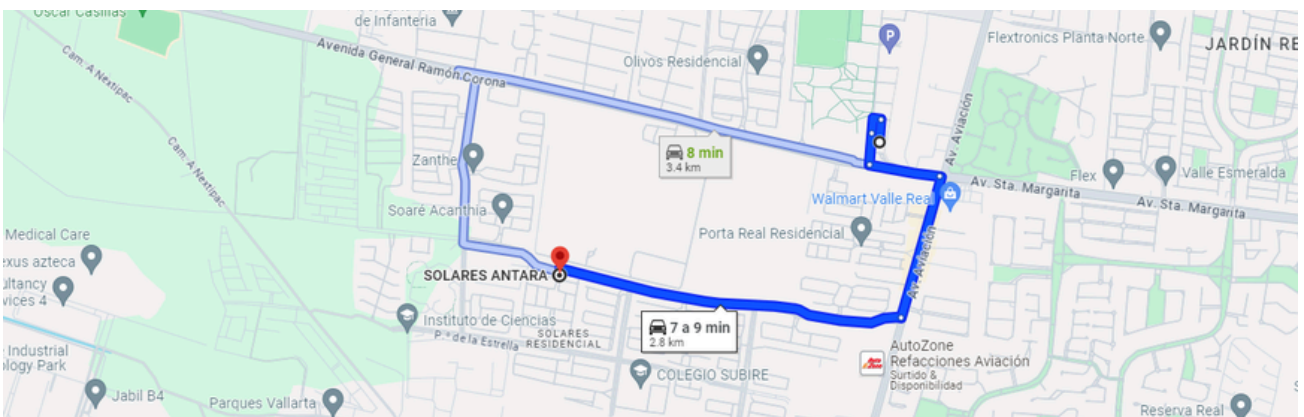

<https://maps.app.goo.gl/hmEvrLb9WDNAkLt98>



Fachada



Fachada

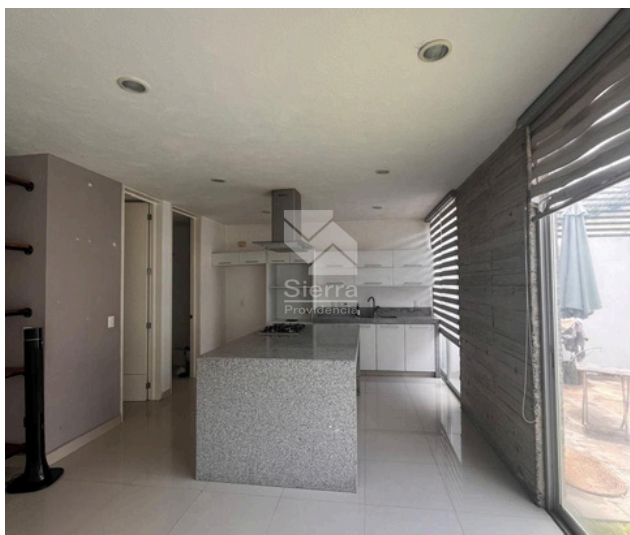

Cocina



Cocina



Jardín



Recámara

0626

Circuito Medas 365

(33) 1864 2283

Código:EB-QZ9324

guardiasuma@sierraprovidencia.com



Baño/Vestidor Principal



Baño/Vestidor Principal

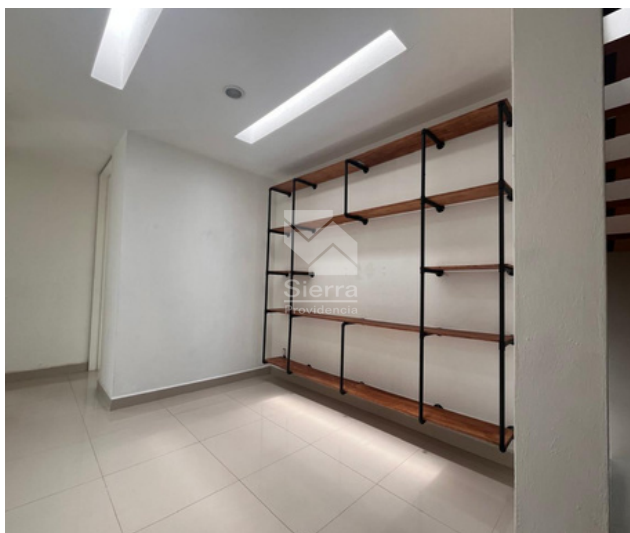

Family hall planta alta

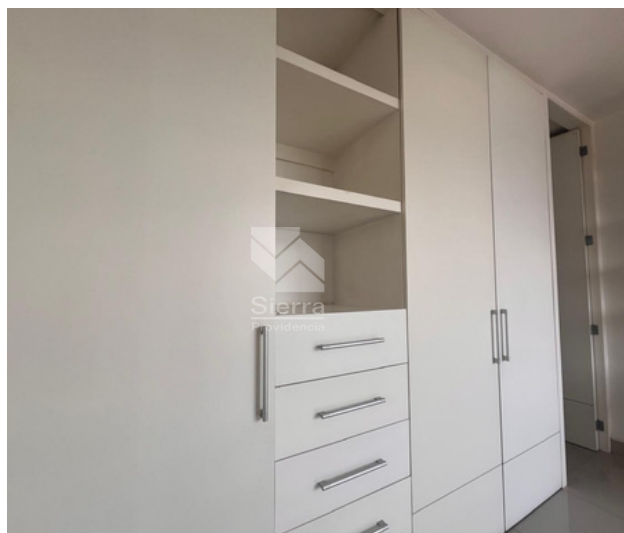

Closet recámara secundaria

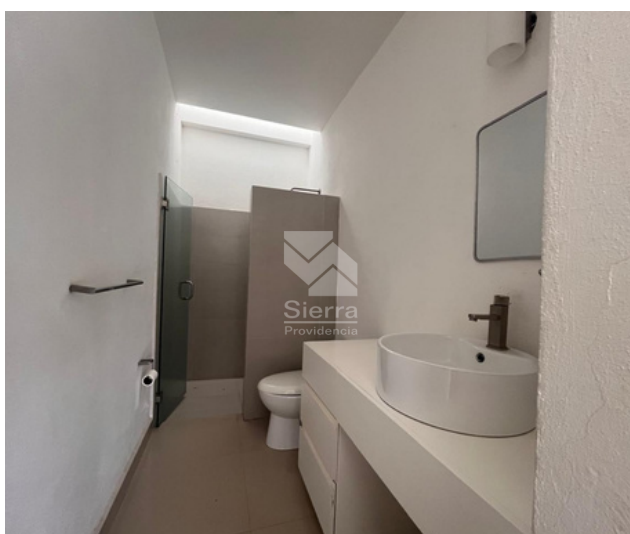

Baño recámara recundaria

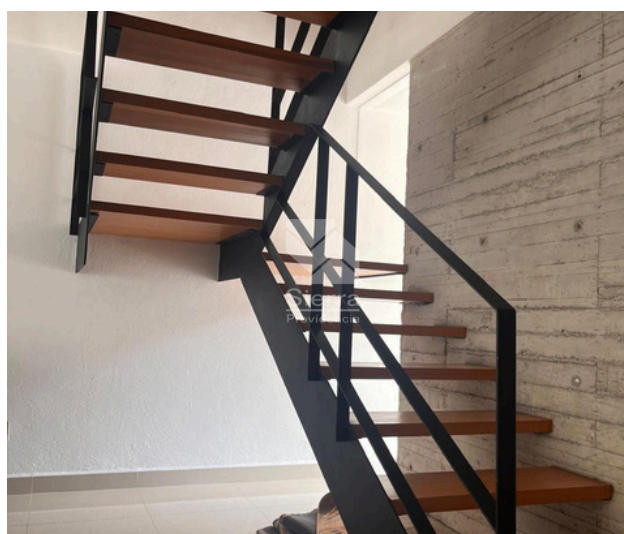

Escaleras a Roof Top



Vista de roof top



Casa club / alberca



Áreas verdes



Juegos infantiles



Casa club



Áreas verdes



Áreas verdes



Áreas verdes



CONTACTO



(33) 1864 2283



(33) 3342 8484



guardiasuma@sierraprovidencia.com



Circuito Medas No. 365,
Col. Altamira 45160,
Zapopan, Jalisco, México