



B
BAMBÚES
TELCHAC

Terrenos para los amantes de la privacidad. A 250 metros del mar.

Puerto de Telchac, Yucatán.

Conoce Bambúes Telchac, tu amor a primera vista.

Este proyecto costero, situado en la península de Yucatán, es el epítome del encanto mexicano. Con sus playas de arena blanca y aguas azul turquesa.

**Una cerrada de playa con
8 exclusivos terrenos disponibles**

B

**BAMBÚES
TELCHAC**



8

7

6

5

4

3

2

1

CALLE

ACCESO AL MAR →



Imágenes ilustrativas

**Entrega Inmediata.
Escrituración Inmediata.**

B

**BAMBÚES
TELCHAC**

B

A 250m del mar

BAMBÚES
TELCHAC

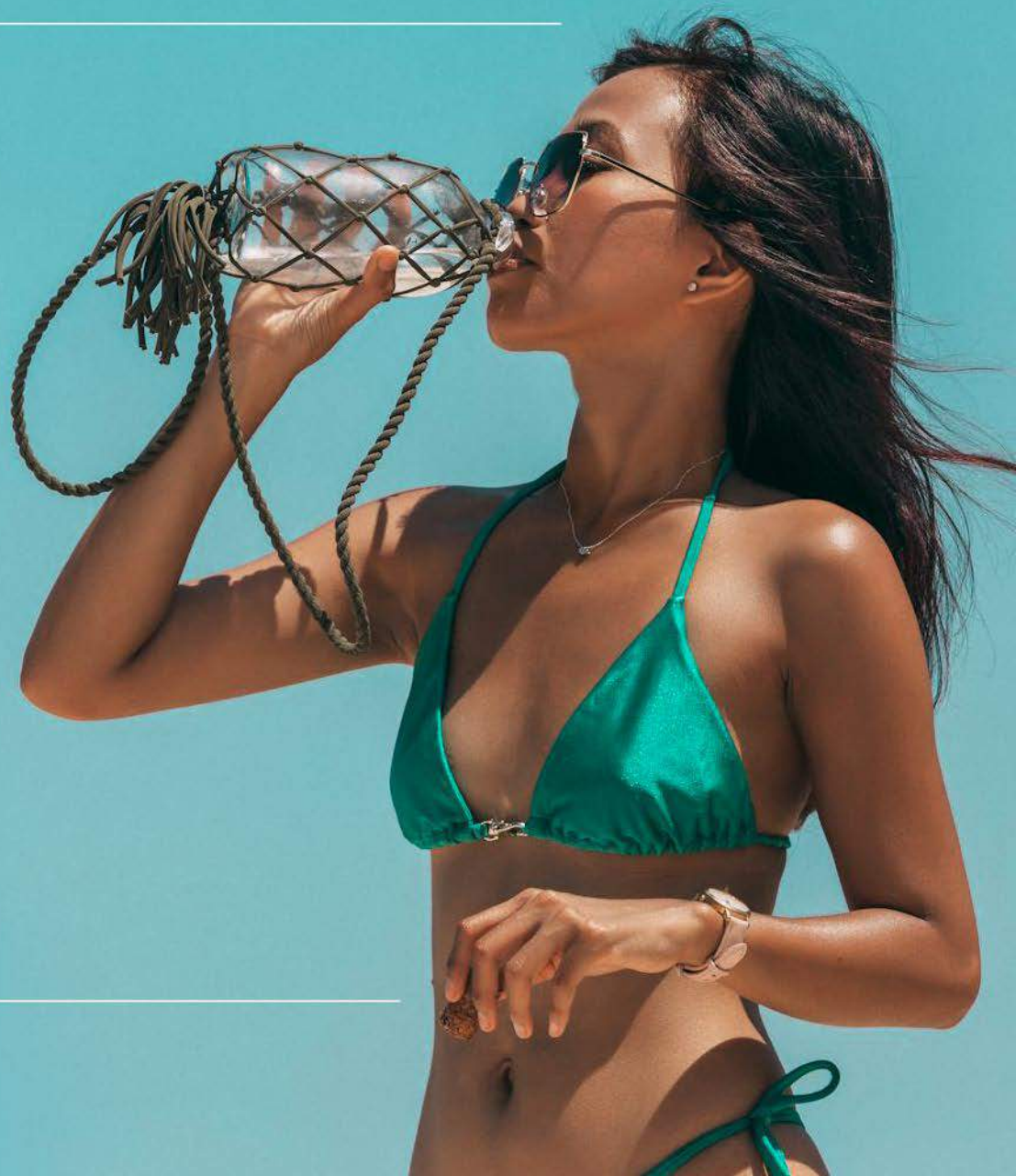



Imágenes ilustrativas



CALLE

← ACCESO AL MAR

8

7

6

5

4

3

2

1

CENTRO DE TELCHAC



MARINA KINUH



RUINAS DE XCAMBÓ



PUNTOS CERCANOS

MUELLE DE TELCHAC



LAGUNA ROSADA



CLUB DE PLAYA



Cercanía al mar +

Todo lo que necesitas para la vida costera.



- ✦ Construir una casa de verano
- ✦ Adquirir un predio que aumente su valor con el tiempo
- ✦ Construir una propiedad para airbnb
- ✦ Un punto ecoturístico





CARACTERÍSTICAS

- ✎ Propiedad privada
- ✎ Fachada distintiva
- ✎ Luz a pie de proyecto
- ✎ Acceso directo al mar
- ✎ Delimitados con mojoneras
- ✎ Limpios y desmontados