

**HACIENDA YEXTHÓ! CASA CAMPESTRE A 30 MINUTOS DE TEQUISQUIAPAN!  
4,843M2 DE TERRENO, CASI 400M2 DE CONSTRUCCIÓN!  
\$10,400,000.00**

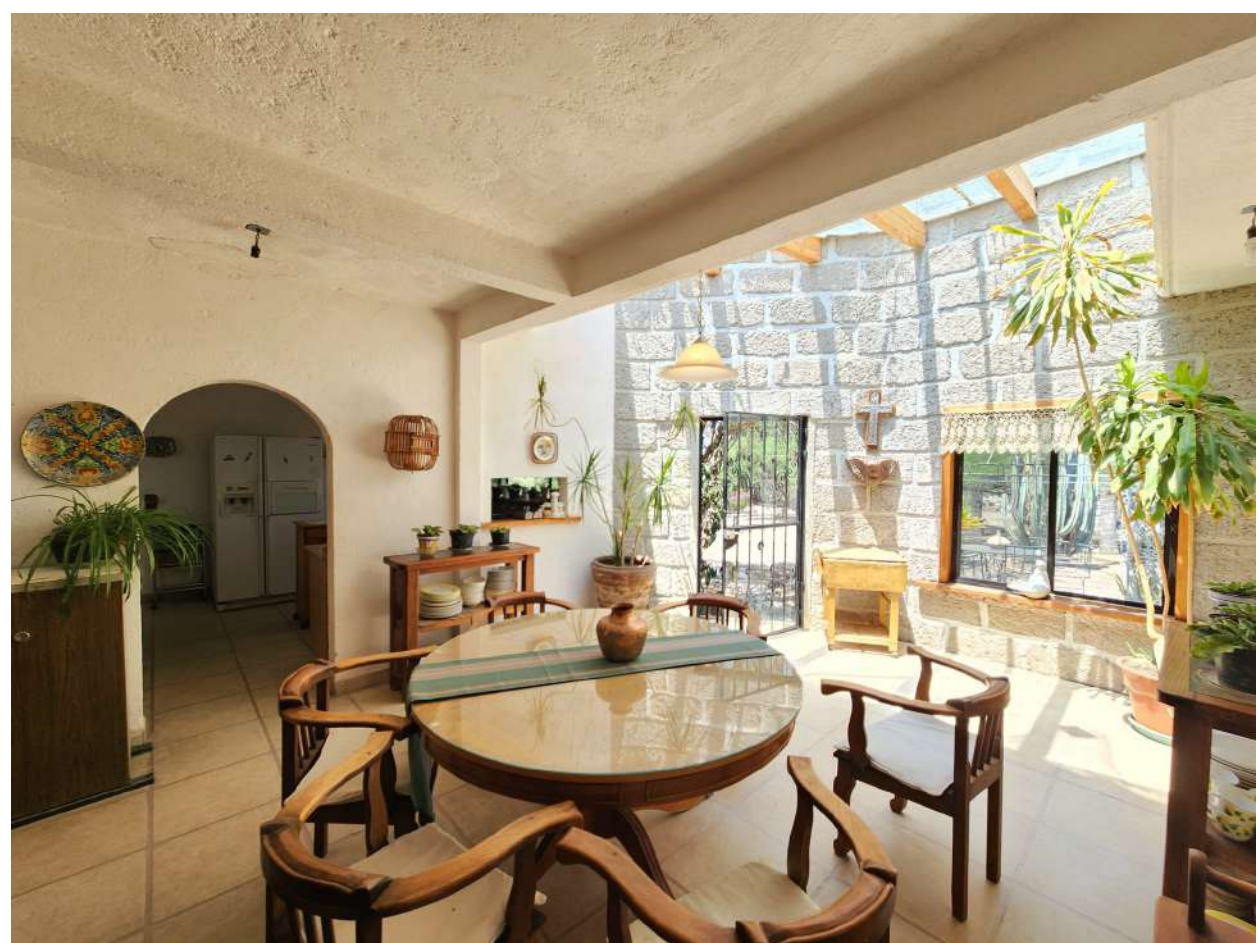
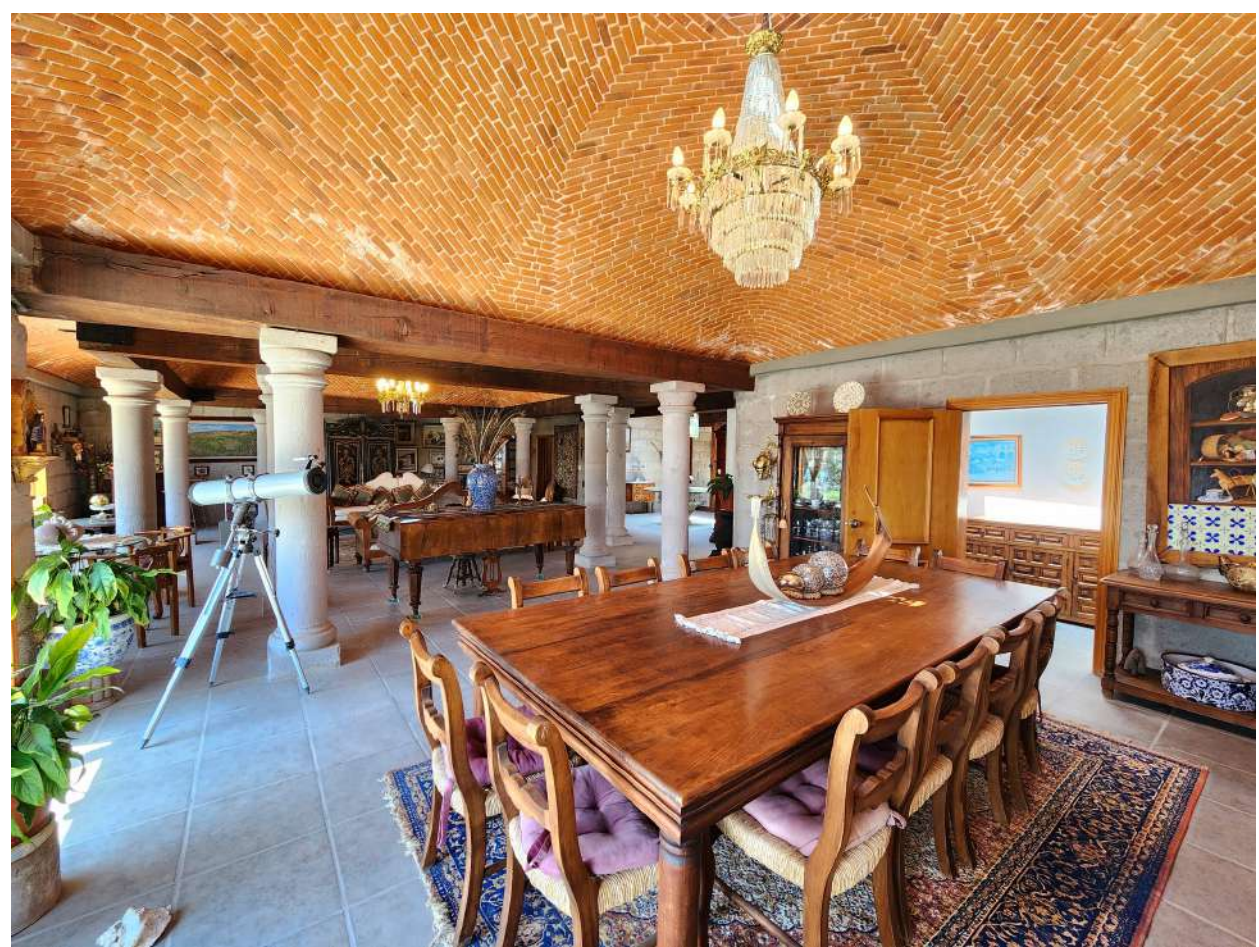

🌟 Propiedad en Venta: Casa de Ensueño en Residencial Yexthó 🌟

Sumérgete en la serenidad y exclusividad de esta magnífica casa en Residencial Yexthó, ubicada en la encantadora Privada Bosandhó, Ex Hacienda Yexthó, Tecozautla, Hidalgo. Esta joya inmobiliaria se asienta sobre un extenso terreno de 4,843.41 m<sup>2</sup> y ofrece una construcción de 395.49 m<sup>2</sup>, rodeada de un entorno natural idílico.

**CON LA MEJOR VISTA DEL RESIDENCIAL!**

**Recámaras: 3  
Baños: 5**

**Terreno: 4,843.41m<sup>2</sup>  
Construcción: 395.49m<sup>2</sup>  
ID: 1020-24004**

**HACIENDA YEXTHÓ! CASA CAMPESTRE A 30 MINUTOS DE TEQUISQUIAPAN!  
4,843M2 DE TERRENO, CASI 400M2 DE CONSTRUCCIÓN!  
\$10,400,000.00**



La casa, un refugio de comodidad, presenta 3 recámaras, 5 baños, y una versátil sala de TV o estudio. La cocina integral, equipada para inspirar al chef en ti, se complementa con espacios amplios de sala y comedor. La recámara principal es un santuario privado con baño en suite y vestidor, mientras que las recámaras secundarias, con sus closets elegantes, ofrecen confort y funcionalidad. Además, la amplia e iluminada biblioteca, y el estacionamiento techado para 5 autos, además de un encantador patio interior y trasero de 20 m<sup>2</sup>. Techos con diferentes diseños de bóvedas, puertas y clósets en caoba, acabados de cantera, muros en sillar.

**CON LA MEJOR VISTA  
DEL RESIDENCIAL!**

**Recámaras: 3  
Baños: 5**

**Terreno: 4,843.41m<sup>2</sup>  
Construcción: 395.49m<sup>2</sup>  
ID: 1020-24004**

**HACIENDA YEXTHÓ! CASA CAMPESTRE A 30 MINUTOS DE TEQUISQUIAPAN!  
4,843M2 DE TERRENO, CASI 400M2 DE CONSTRUCCIÓN!  
\$10,400,000.00**

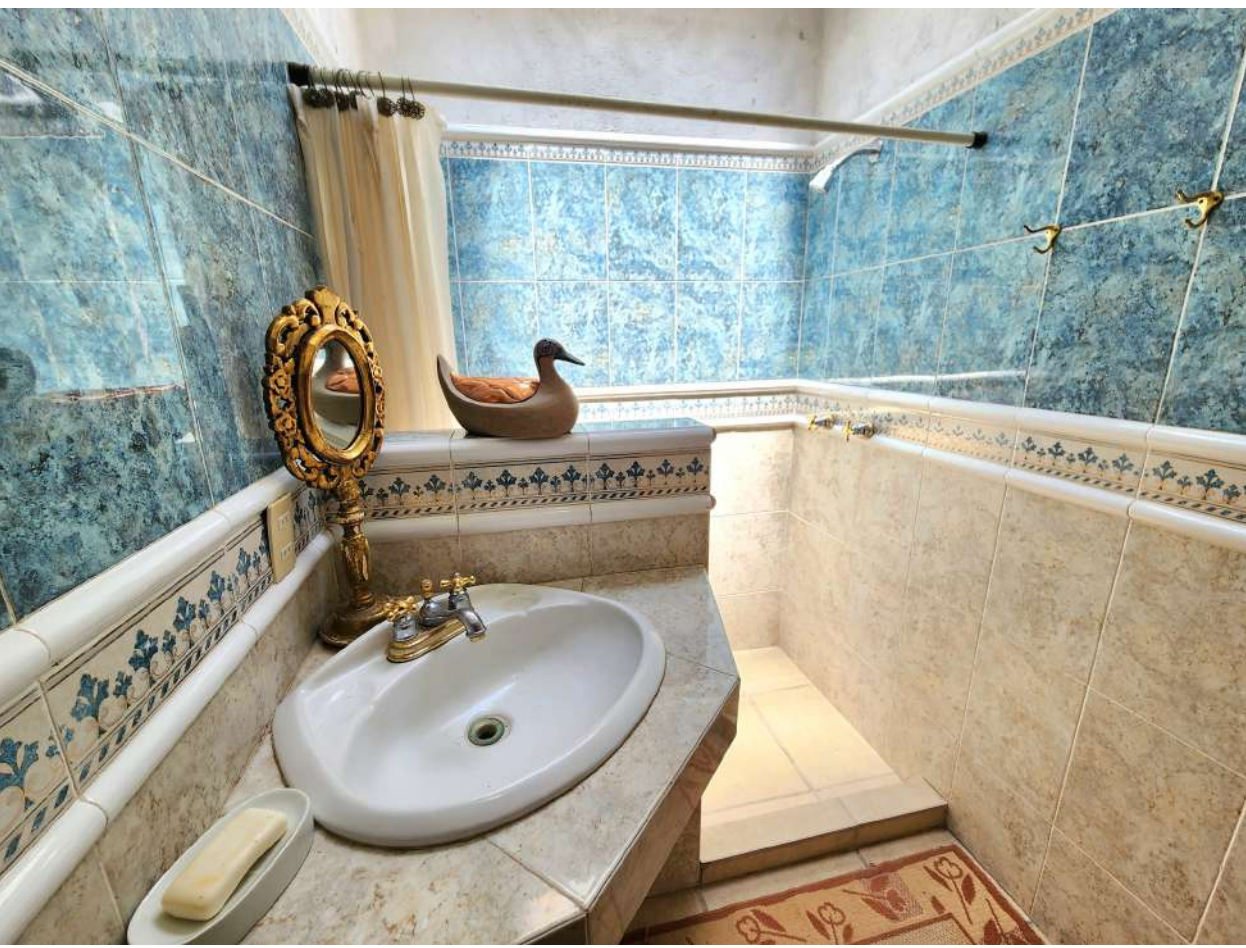

Residencial Yexthó es un oasis de tranquilidad y seguridad, con vigilancia y control de acceso las 24 horas del día. La comunidad ofrece una serie de amenidades que elevan el estándar de vida: exuberantes áreas verdes, parques diseñados para el disfrute de mascotas, un centro deportivo para mantener un estilo de vida activo, y ciclovías y senderos que invitan a explorar la belleza natural del entorno. El lago artificial, un punto focal de recreación, se suma al atractivo, mientras que el hotel y el club social proporcionan comodidad y espacios para el entretenimiento. Un gimnasio bien equipado completa el paquete, garantizando bienestar físico y mental.

**CON LA MEJOR VISTA  
DEL RESIDENCIAL!**

**Recámaras: 3  
Baños: 5**

**Terreno: 4,843.41m<sup>2</sup>  
Construcción: 395.49m<sup>2</sup>  
ID: 1020-24004**