

Planta de conjunto | *esc. 1:100*

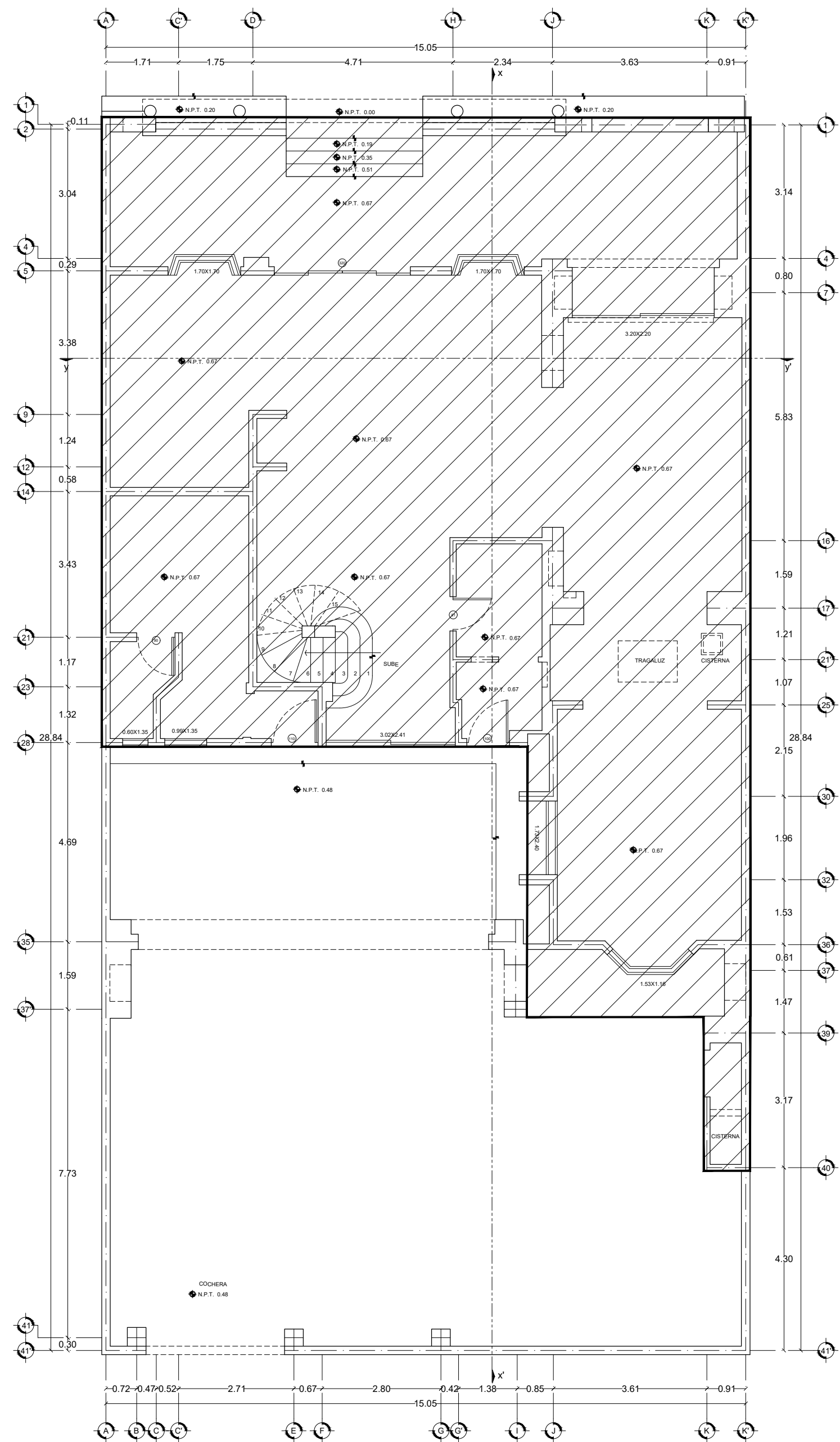

Planta arquitectónica baja
m2 de construcción: 317.74 | *esc. 1:100*

CONSTRUCCIÓN EXISTENTE 485 m2
AMPLIACIÓN 143.37 m2

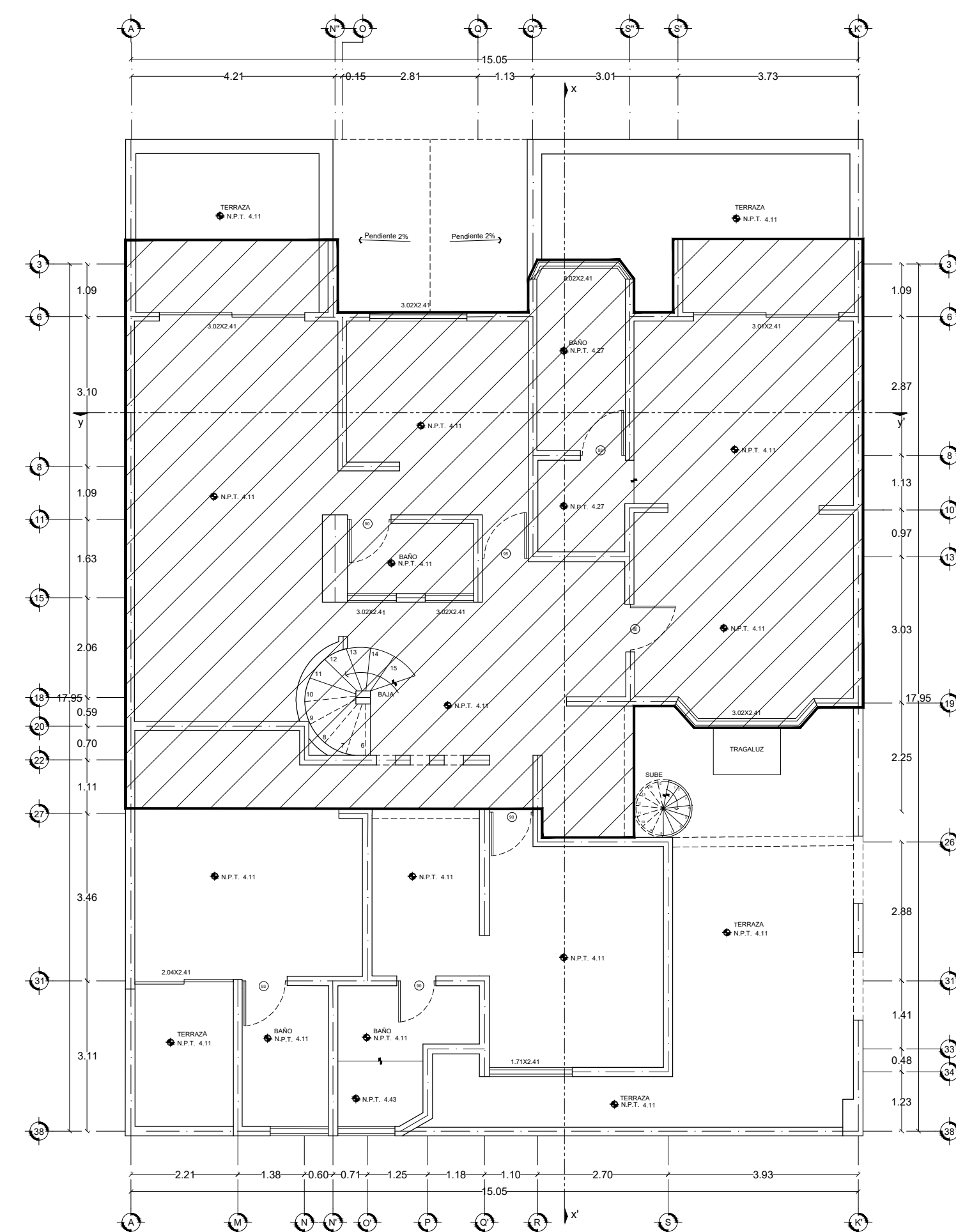

Planta arquitectónica alta
m2 de construcción: 268.96 | *esc. 1:100*

CONSTRUCCIÓN EXISTENTE 485 m2
AMPLIACIÓN 143.37 m2

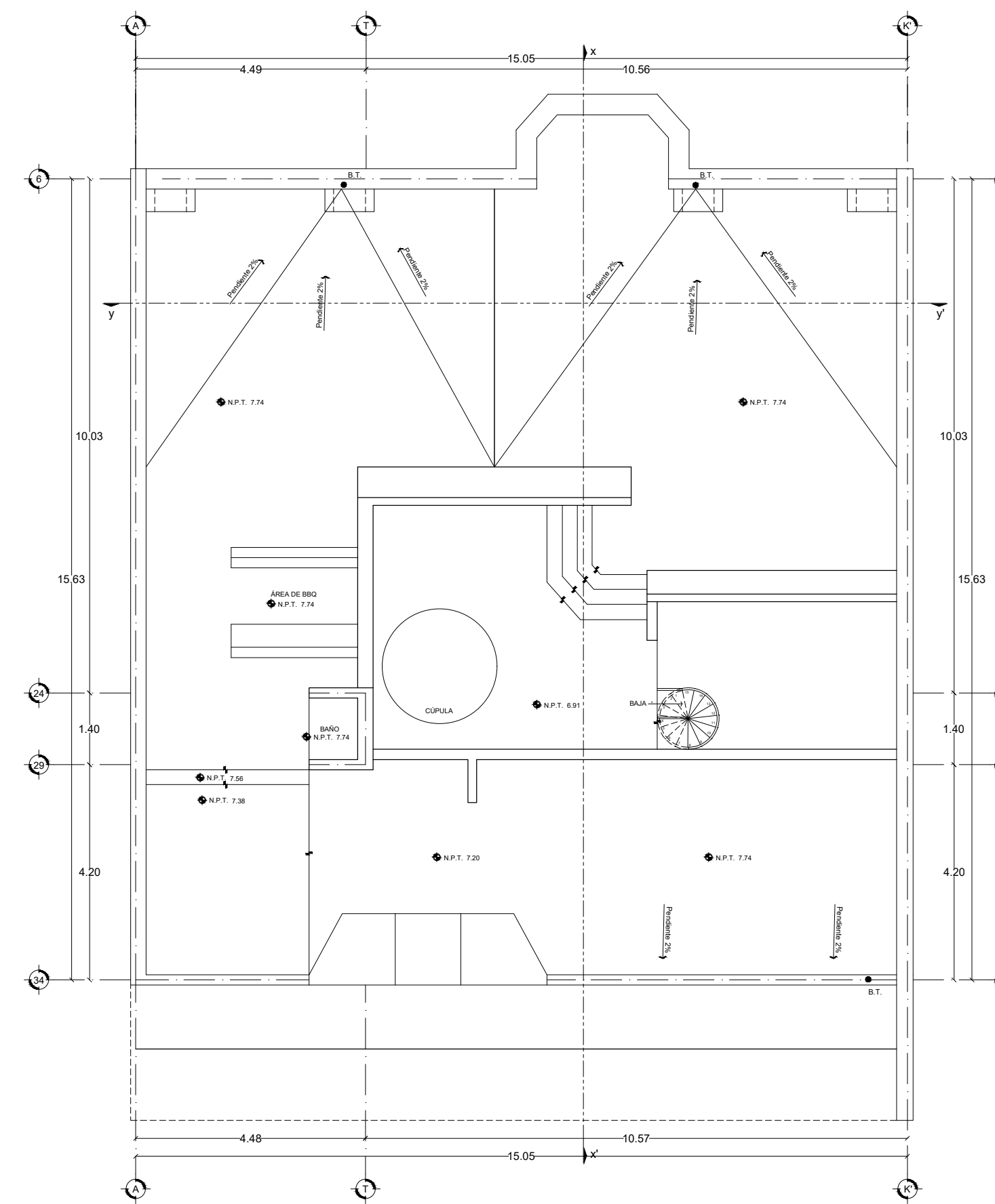

Planta de azotea
m2 de construcción: 42.00 | *esc. 1:100*



Fachada principal | *esc. 1:100*

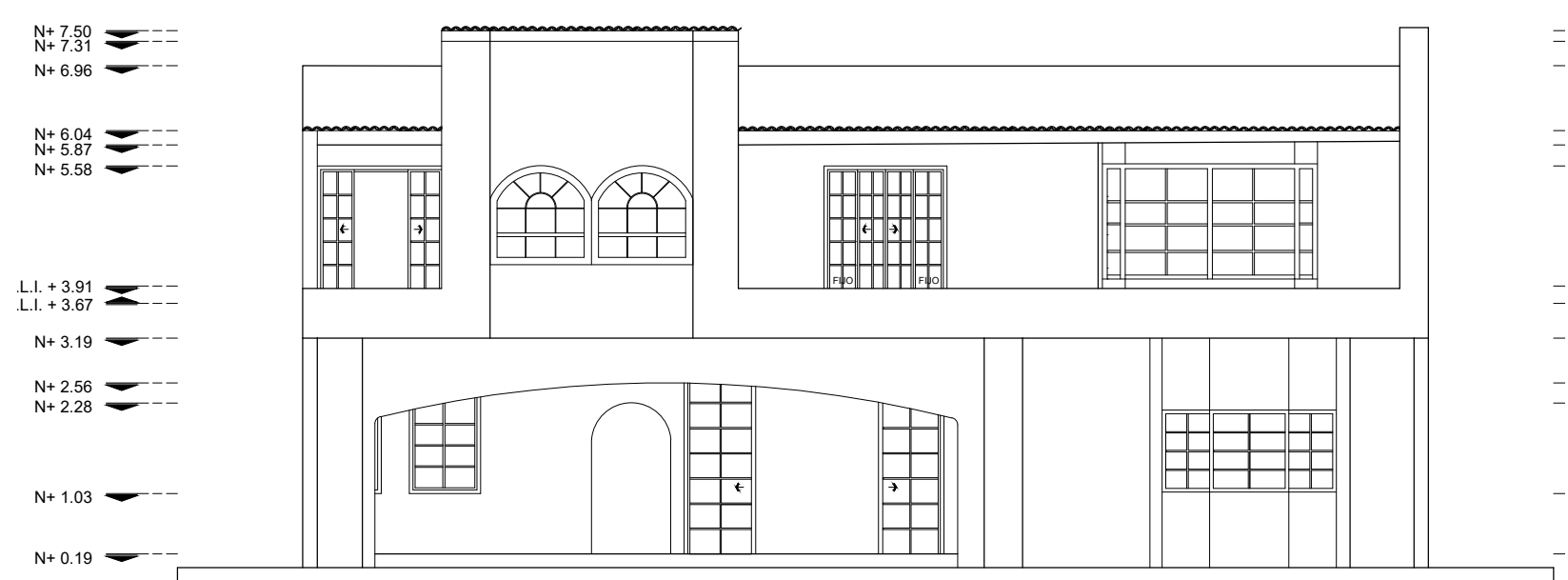

Fachada posterior | *esc. 1:100*

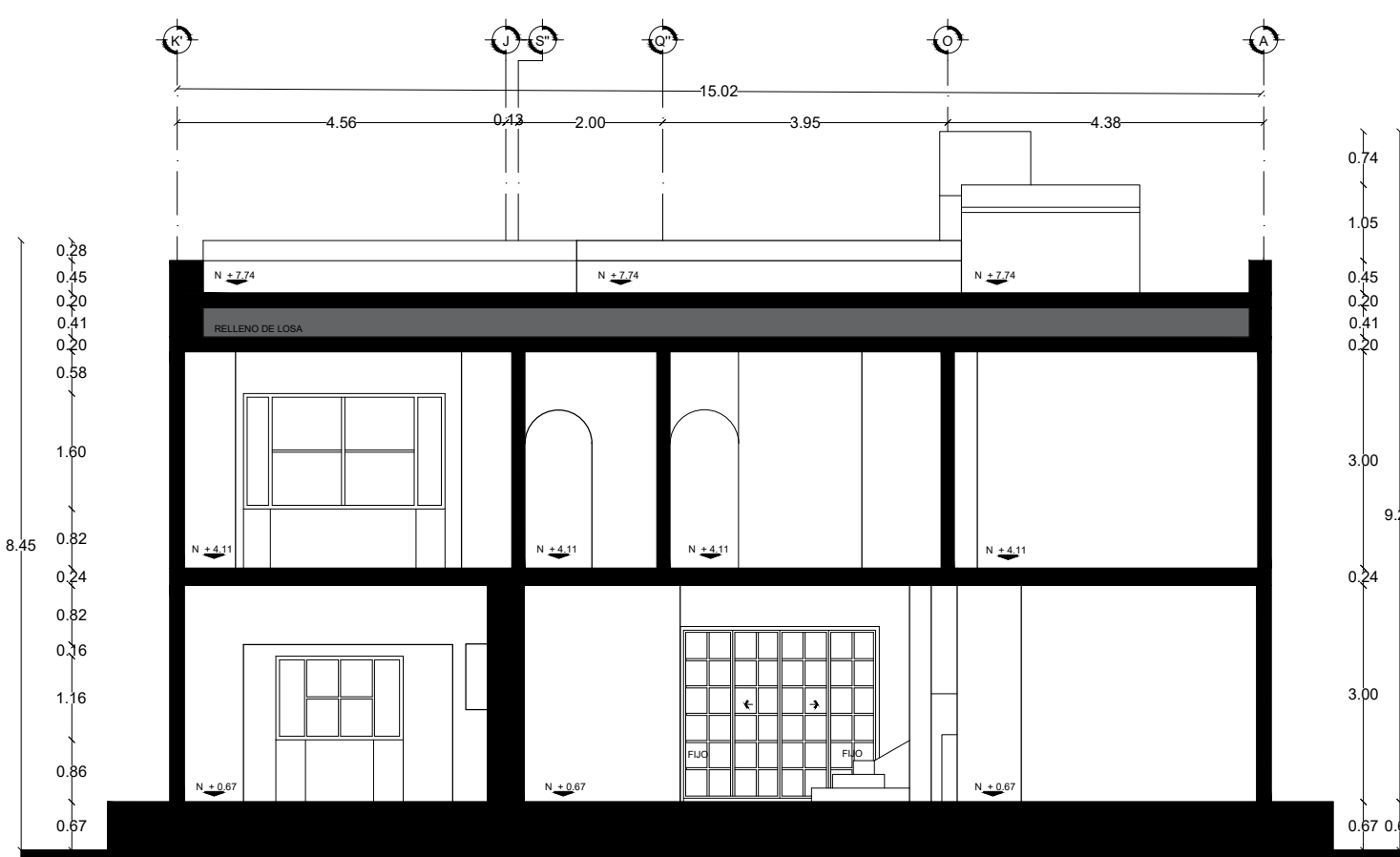

Corte transversal y-y' | *esc. 1:150*

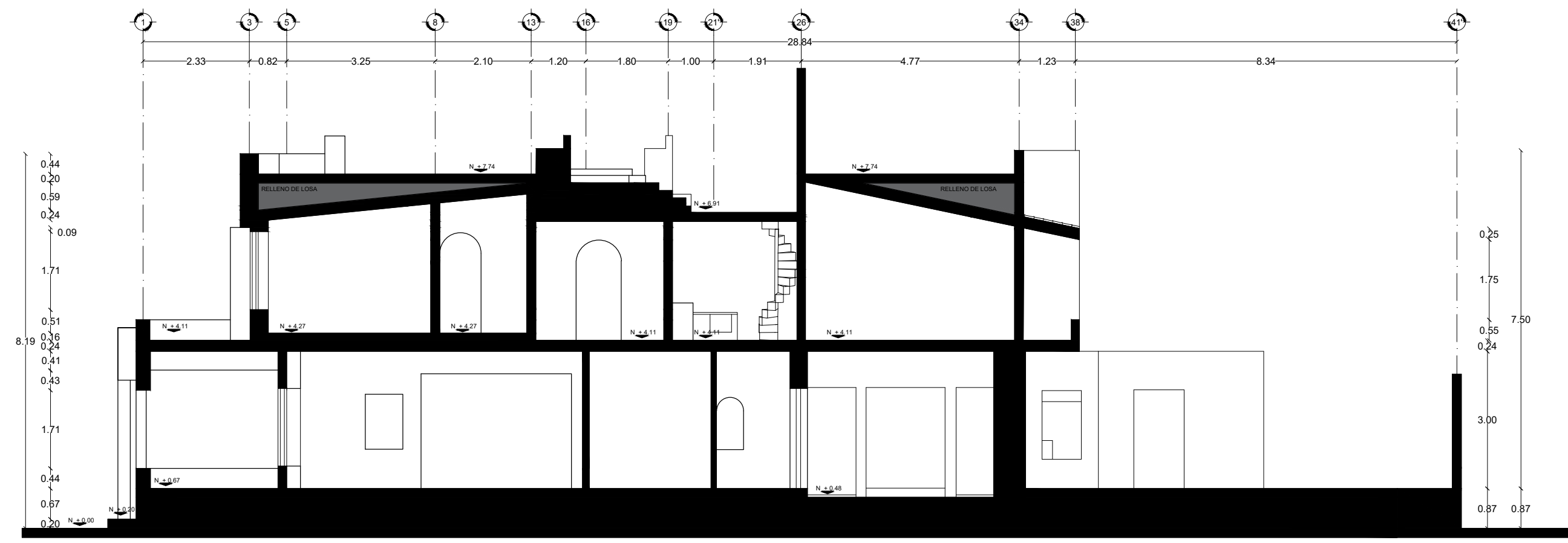

Corte longitudinal x-x' | *esc. 1:150*

	PROYECTO: CASA MARINA PALMIRA MARINA PALMIRA, LA PAZ, B.C.S.	NOTAS:
	PROYECTISTA: ARG. ANTONIO SANTIAGO OLACHEA CED. PROF.: 11054737	CLAVE CATASTRAL: 101-005-234-005 FECHA: FEBRERO 2024
DIRECCIÓN: MARINA PALMIRA, LA PAZ, B.C.S. PROPIETARIO: MARCO ANTONIO MUÑOZ MENDOZA ADOTACIÓN: METROS	ESCALA: RIGIDA PLANO No.: ARG 0102	