

Casa en Venta

Bosque Real de Santa Anita - N 13



Casa dentro de Coto Bosque Real



TERRENO: 136 M2
CONSTRUCCIÓN: 73 M2
NIVELES: 1

Precio: \$3'900,000.00

DIRECCIÓN

Boulevard de La Loma #100
Manzana: N Lote: 13
Col. Bosques de Santa Anita
Tlajomulco de Zuñiga

0724

Circuito Medas 365

(33) 2737 2770

EB-QV9784

guardiabetas@sierraprovidencia.com

DESCRIPCIÓN DE LAS ÁREAS

Planta baja

- Cocina integral
- Sala
- Comedor
- Cochera para dos autos
- Espacio para lavandería
- Habitación con vestidor
- Baño completo
- Patio que funciona como extensión para área de sala

ACABADOS E INSTALACIONES

- Puerta de acero en la entrada
- Madera de cedro en acabados y puertas
- Doble altura en sala comedor

SERVICIOS DE LA ZONA

- Escuelas
- Tiendas de conveniencia
- Centros comerciales
- Hospitales

ÁREAS COMUNES

- Alberca grande
- Alberca chica
- Terraza para eventos con cocina
- Social room
- Gimnasio panorámico
- Cancha de futbol
- Cancha de básquet
- Área de asadores

DESCRIPCIÓN DE LA PROPIEDAD

El interior del Estudio Bosque Real se configura a partir de la doble altura con la intención de generar una sensación de amplitud. Además, permite una mejor circulación del viento y el ingreso de luz cenital. El ingreso esta contenido una puerta de acero que se extiende hasta el interior, esto genera un acento en transición exterior-interior. La cocina, de madera de cedro, se integra al espacio como un mueble más de la casa y logra enmarcar el paso a los espacios más privados. El ingreso al baño y vestidor se concibió como una pieza de transición con una calidad espacial distinta a la de la casa en general. En la sala se tiene una doble altura, aquí se baja su altura con un recubrimiento de madera que indica el ingreso a otros espacios. La recamara se contiene por un bloque de madera el cual delimita su ingreso. La luminaria de este espacio se coloca en puntos estratégicos con la intención de generar distintos ambientes en distintos horarios del día. Éste espacio tiene acceso directo al patio posterior el cual le permite ventilarse y una vista a la vegetación.

El patio funciona como extensión del área de sala. Esto permite que la casa se configure a partir de distintos ambientes y calidades espaciales.

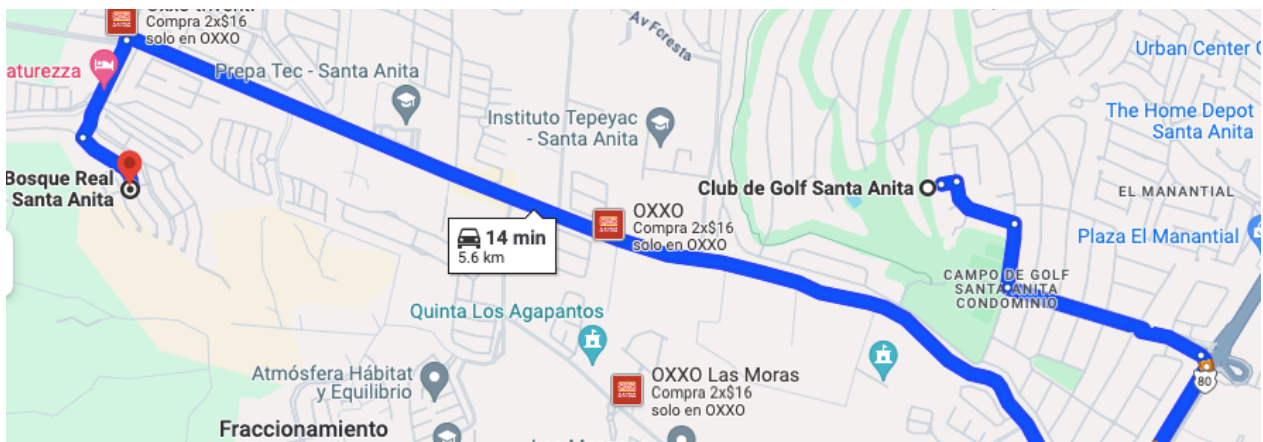

<https://maps.app.goo.gl/FxBmFyvHyRmdYcgSA>



COCINA



COCINA

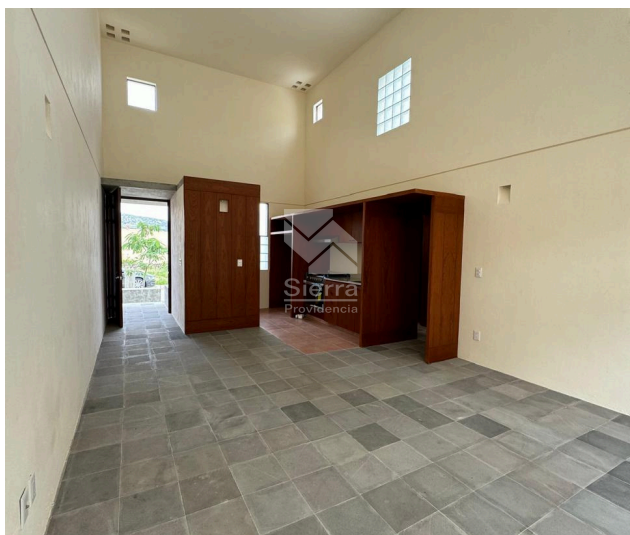

SALA COMEDOR- COCINA



SALA COMEDOR

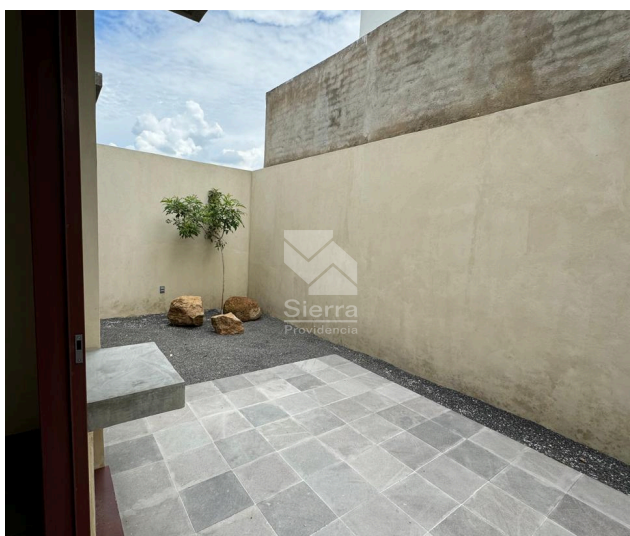

TERRAZA

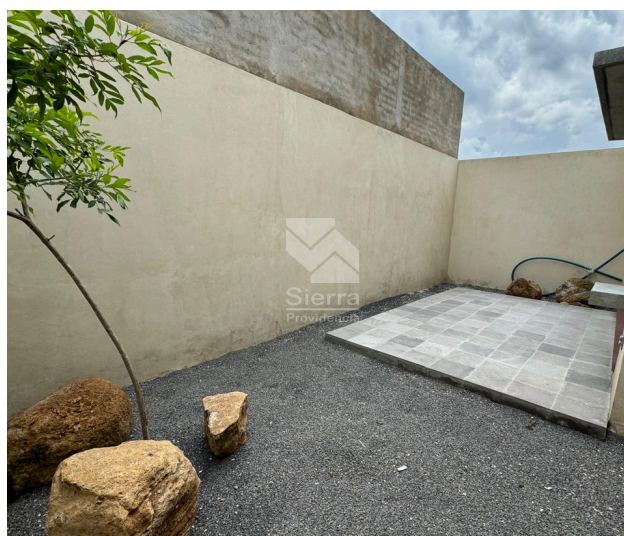

TERRAZA

0724

Circuito Medas 365

(33) 2737 2770

EB-QV9784

guardiabetta@sierraprovidencia.com



DOBLE ALTURA



VISTA RECÂMARA



RECÂMARA

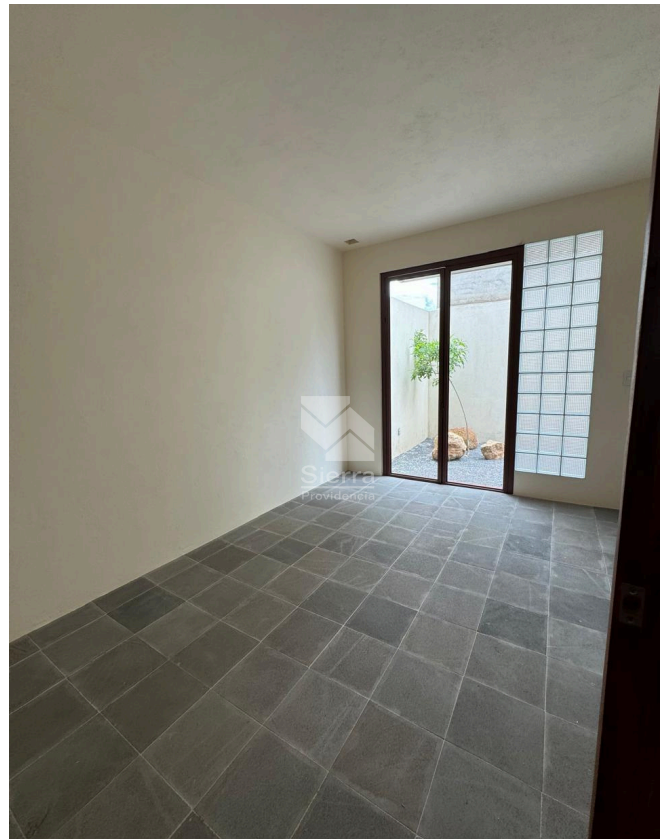

RECÂMARA

0724

Circuito Medas 365

(33) 2737 2770

EB-QV9784

guardiabetas@sierraprovidencia.com

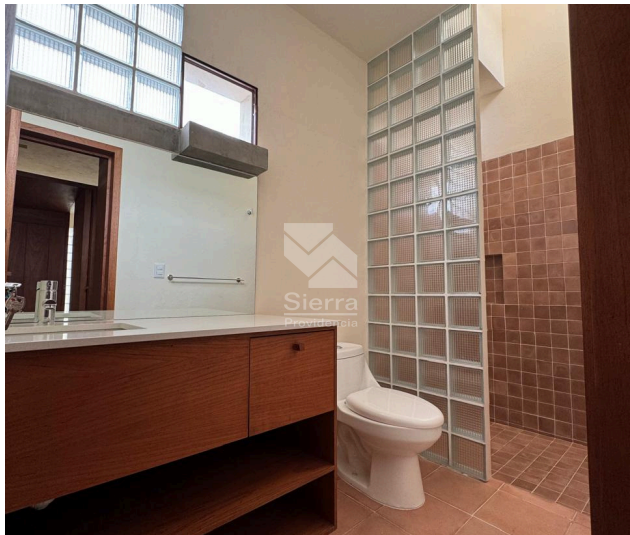

BAÑO COMPLETO

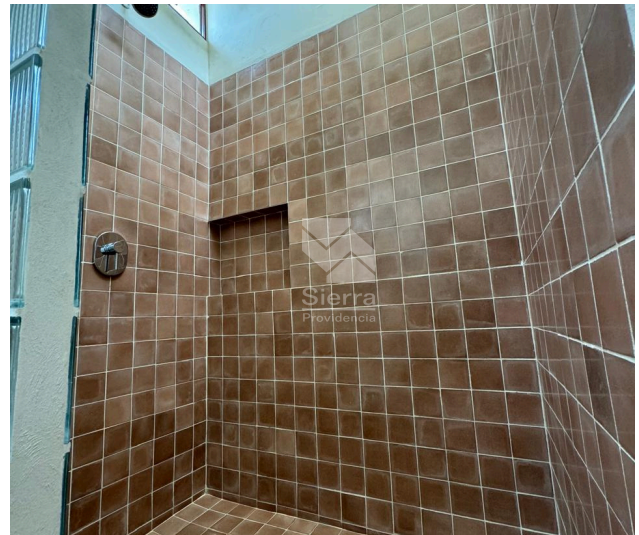

BAÑO COMPLETO



CLOSET

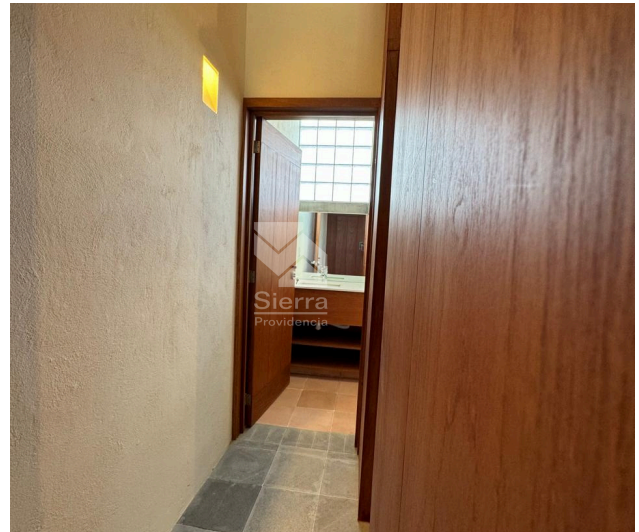

PASILLO PARA BAÑO

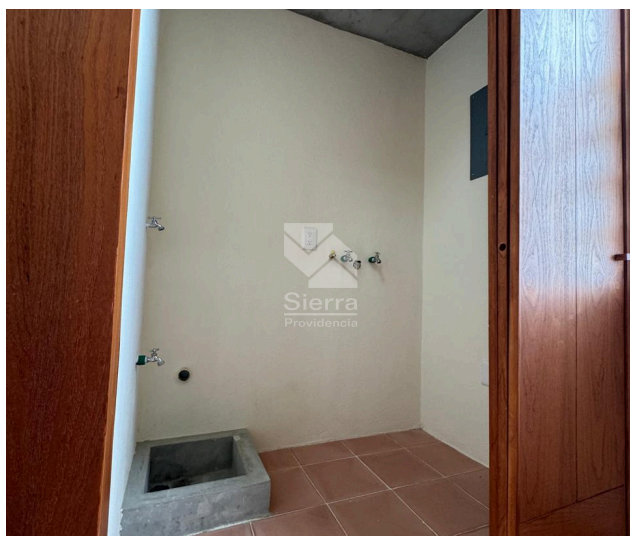

CUARTO DE LAVADO



ESPACIO PARA REFRI

0724

Circuito Medas 365

(33) 2737 2770

EB-QV9784

guardiabetta@sierraprovidencia.com



CASA CLUB



GIMNASIO PANORÁMICO



ALBERCA

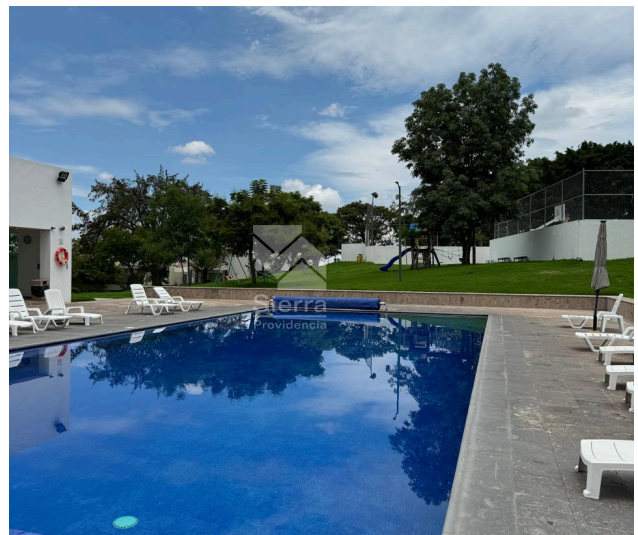

ALBERCA

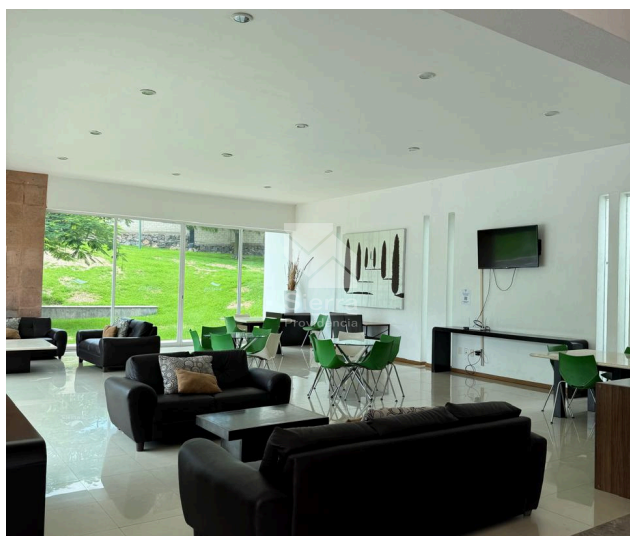

SALÓN DE USOS MÚLTIPLES



JUEGOS INFANTILES

0724

Circuito Medas 365

(33) 2737 2770

EB-QV9784

guardiabetas@sierraprovidencia.com



CONTACTO



(33) 2737 2770



guardiabetas@sierraprovidencia.com



Circuito Medas No. 365,
Col. Altamira 45160,
Zapopan, Jalisco, México