

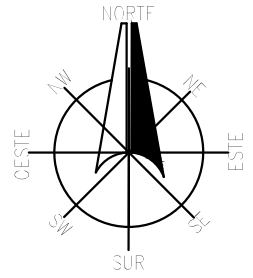

LOTE 22



NOTA: EL RECORRIDO INICIA EN LA CALLE 23 X 10 DE CONKAL

LOCALIZACIÓN

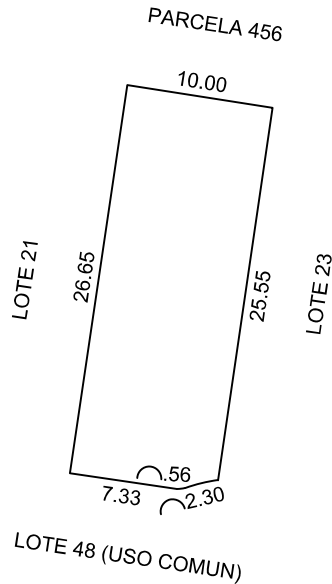
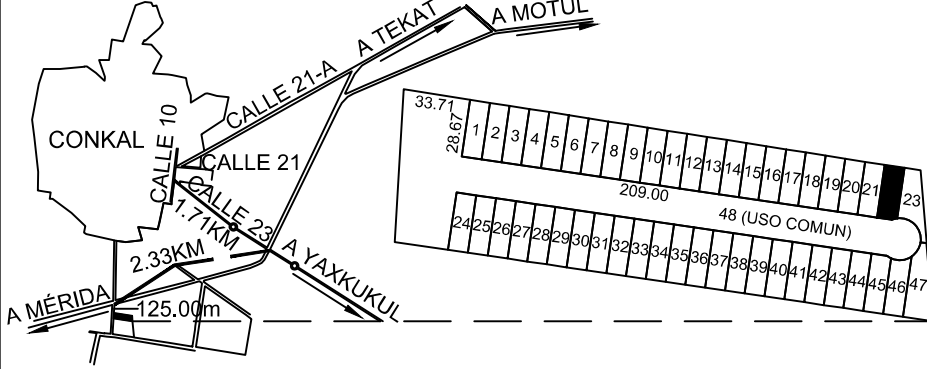

ESCALA 1: 500

DIBUJO:	AREAS TOTALES		SUPERFICIES	NO. CAT.	5544
	TERRENO		20,000.00m ² .	FINCA	
	CONSTRUCCIÓN		0.00m ² .	TABLAJE	5544
	USO PRIVADO (TERRENO)		13,445.65m ² .	COL.	
	COMÚN DE TERRENO		6,554.35m ² .	LOTE	22
	COMÚN DE CONSTRUCCIÓN		0.00m ² .	NIVEL	
	FACTOR DE INDIVISO		1.9683%	CONDOMINIO	VÍA MAREKA
	AREAS DEL DEPARTAMENTO			LOCALIDAD	CONKAL
	USO PRIVADO (TERRENO)		264.66m ² .	MUNICIPIO	CONKAL
	CONSTRUCCIÓN		0.00m ² .	USO	SOLAR
COMÚN DE TERRENO		129.01m ² .	CLASE	RÚSTICO	
COMÚN DE CONSTRUCCIÓN		0.00m ² .			
AVALUO CATASTRAL					
TERRENO TOTAL		393.67m ² .	\$		
CONSTRUCCION TOTAL		m ² .	\$		
CONKAL, YUCATÁN A 12 DE OCTUBRE DE 2022		VALOR CATASTRAL TOTAL		\$	

ING. CRISTINA DEL CARMEN PINTO POOT
CLAVE: IDC20-PP01

PERITO VALUADOR:

REVISÓ: