

SIMBOLOGIA

SUPERFICIE DE TERRENO 1,315.02 M2

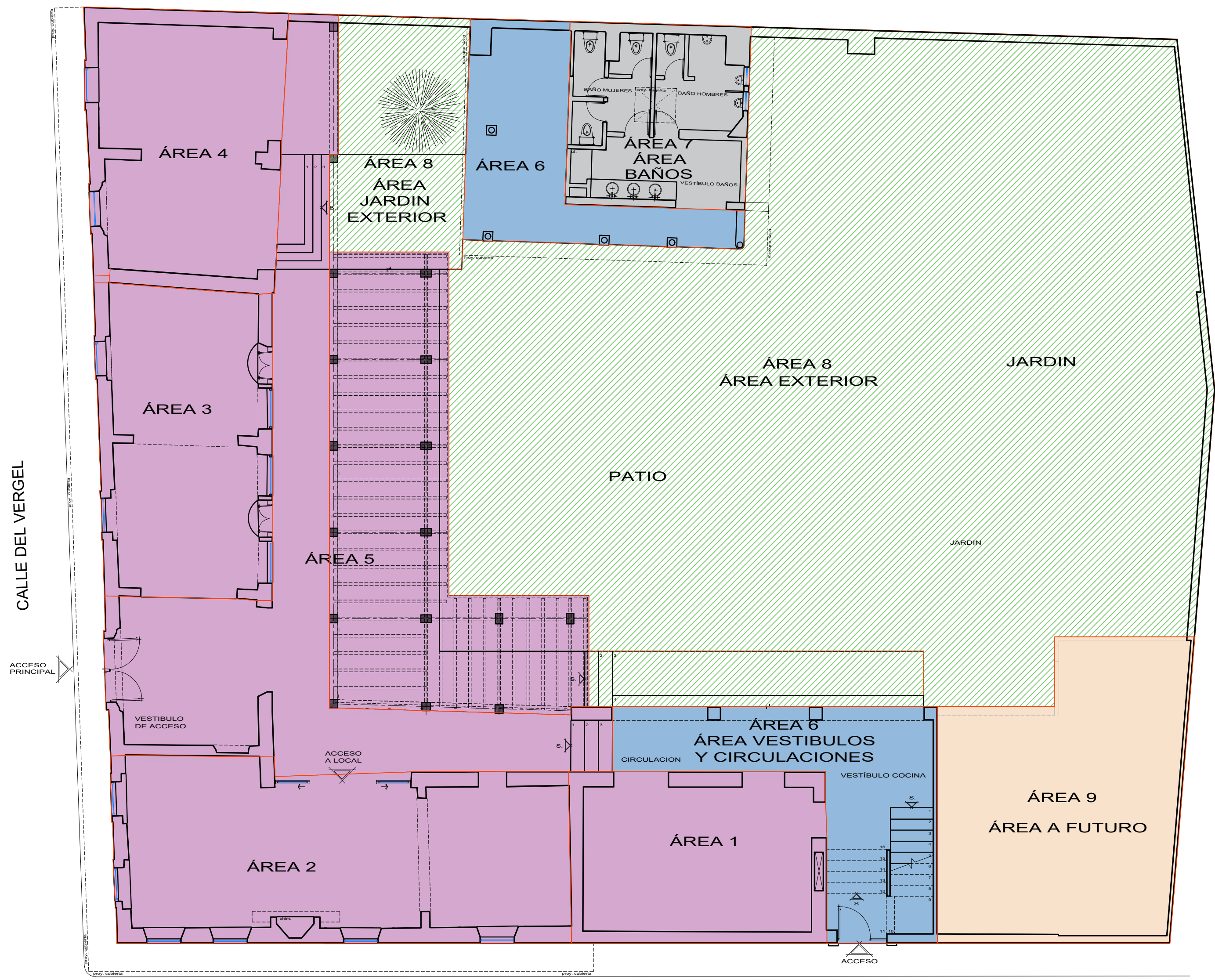

CASA FUENSANTA		
ÁREAS	COLOR	M2
I.- ÁREAS RENTABLES	ÁREA 1	57.66 M2
	ÁREA 2	105.39 M2
	ÁREA 3	70.35 M2
	ÁREA 4	70.55 M2
	ÁREA 5	204.67 M2
	ÁREA 10	57.28 M2
	<b>SUBTOTAL</b>	<b>565.90 M2</b>
II.- ÁREAS CIRCULACIONES	ÁREA 6	132.61 M2
III.- ÁREA BAÑOS	ÁREA 7	43.25 M2
IV.- ÁREA PATIO Y JARDINES	ÁREA 8	584.86 M2
V.- ÁREA SERVICIOS	ÁREA 9	87.44 M2
<b>TOTAL</b>		<b>1,414.06 M2</b>

RESUMEN	
I.- ÁREAS RENTABLES	565.90 M2
II.- ÁREAS CIRCULACIONES Y PERGOLAS	132.61 M2
III.- ÁREA BAÑOS	43.25 M2
IV.- ÁREA PATIO Y JARDINES	584.86 M2
V.- ÁREA SERVICIOS	87.44 M2
<b>GRAN TOTAL</b>	<b>1,414.06 M2</b>

NOTAS

- N.P.T. Nivel de Piso Terminado
  - N.L.S.L. Nivel Lento Bajo de Lote
  - N.A.V. Nivel de Ajóje de Vigas
  - N.S.L. Nivel Superior de Lote
  - N.T.V. Nivel de Tierra Vegetal
  - N.L.S.P.L. Nivel Lento Bajo de Pisos
  - N.C.P. Nivel Constante de Pisos
- \*Anotaciones y medidas que en metros para mayor claridad se expresan en decimales de milímetros y redondeadas, cualquier discrepancia deberá resolverse con el criterio de obra.
- El contenido arquitectónico en el lugar de obra, antes de iniciar las operaciones y trabajos de construcción, deberá ser verificado y aprobado por el arquitecto responsable de la obra para ser ejecutado de acuerdo a la especificación correspondiente.
- \*Los planos de detalles rigen sobre los arquitectónicos.

CORRESPONSABLES

PROYECTO

**GALERIA FUENSANTA**

UBICACION: VERGEL ESQUINA CALLE 16 DE SEPTIEMBRE VALLE DE BARRIO, ESTADO DE MEXICO

PROPIETARIO: SR. ROQUE LOPEZ VELAZQUEZ

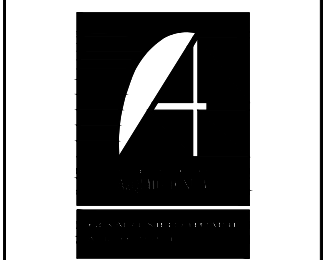

PLANO: **Áreas para Piso Acabados**

Planta Baja  
 NO. PLANO: **AREA-01** ESCALA: 1:75  
 FECHA: 14 SEPTIEMBRE, 2023

Este plano y todos sus datos, detalles y menciones breves son propiedad intelectual de Grupo Arquitectónico S. de C.V. La total de responsabilidad por el uso de este plano y sus datos, detalles y menciones breves, quedará por el usuario. Este plano no puede ser reproducido, copiado, distribuido o utilizado para fines distintos a los autorizados por Grupo Arquitectónico S. de C.V. bajo las condiciones estrictamente mencionadas.