



KINORA

CUMBRES AVENUE





KINORA

CUMBRES AVENUE

“Más que un hogar, un estilo de vida”

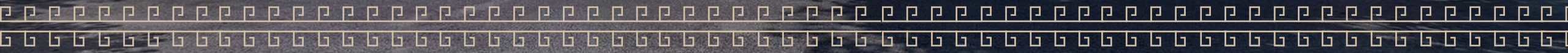

FACHADA FRONTAL



FACHADA FRONTAL INTERIOR





- En el corazón de la zona con mayor plusvalía de CONKAL, nace **KINORA Cumbres Avenue**. Un proyecto que redefine la experiencia de vivir en departamentos de **primer nivel**, con 64 exclusivos departamentos divididos en 4 torres.
- **KINORA Cumbres Avenue** goza de una ubicación estratégica que te dará todo lo que necesitas para vivir cómodamente, así como cercanía a hospitales, centros educativos de talla internacional y plazas comerciales.



VISTA AÉREA – PRIMER NIVEL

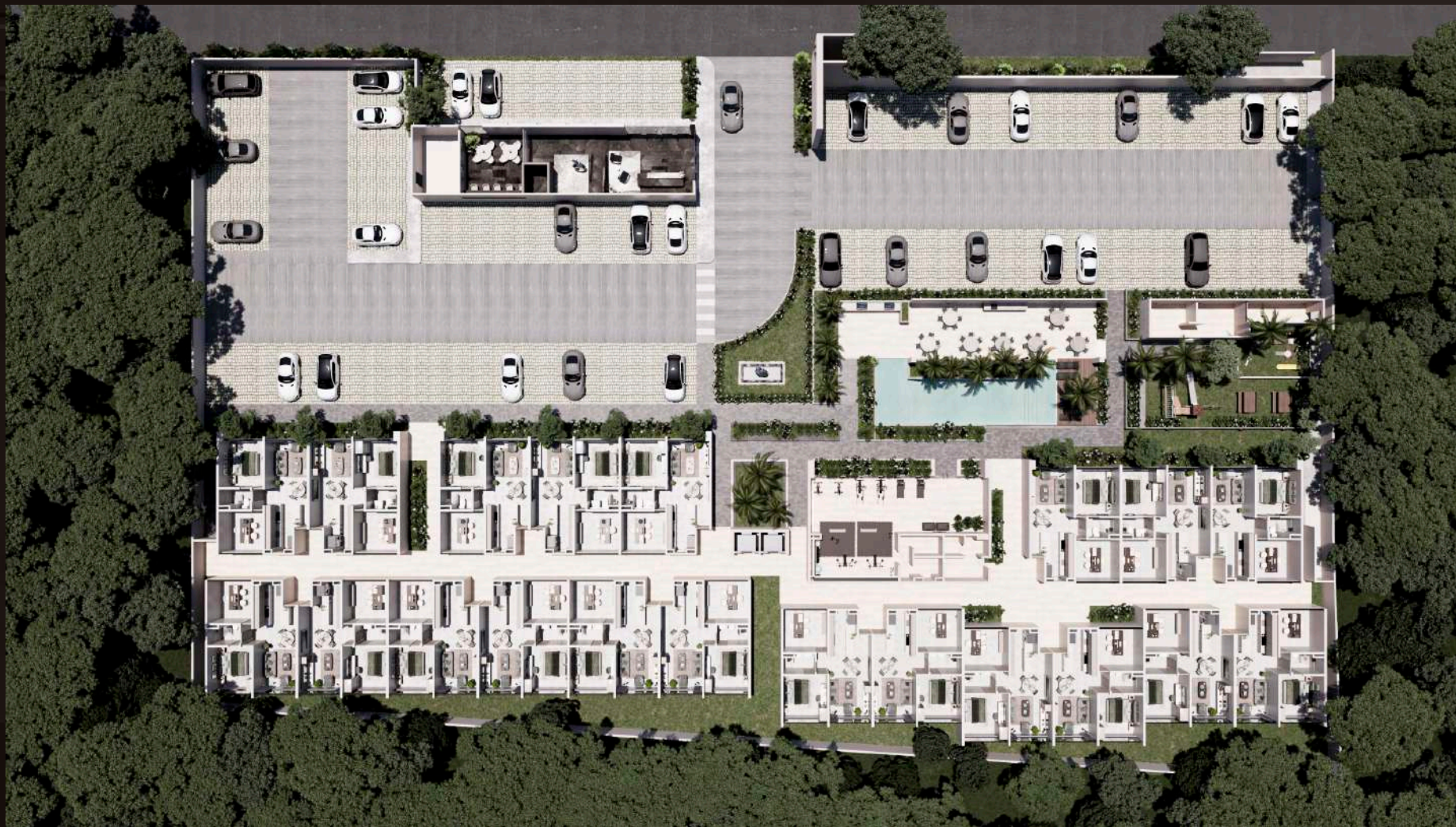

VISTA AÉREA – SEGUNDO NIVEL



VISTA AÉREA – TERCER NIVEL



AMENIDADES



BAR / SALÓN
DE JUEGOS



ÁREA DE
CAMASTROS



GIMNASIO



PET PARK



ESTACIONAMIENTO

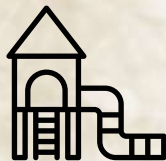

PLAYGROUND



ÁREA DE COWORKING



ÁREA DE PISCINA



RECEPCIÓN



ÁREA DE
SANITARIOS

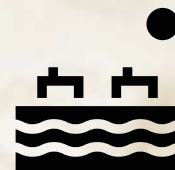

ÁREA DE MESAS
JUNTO A PISCINA



VIGILANCIA 24/7

PLANTA BAJA



Estacionamiento



Coworking



Elemento escultórico



Lobby



Terraza grill



Terraza



Chapoteadero



Piscina



Área infantil



Petpark



Jardín



Gimnasio



Vigilancia 24/7

1

ETAPA 1 | 31 Departamentos



2

ETAPA 2 | 33 Departamentos

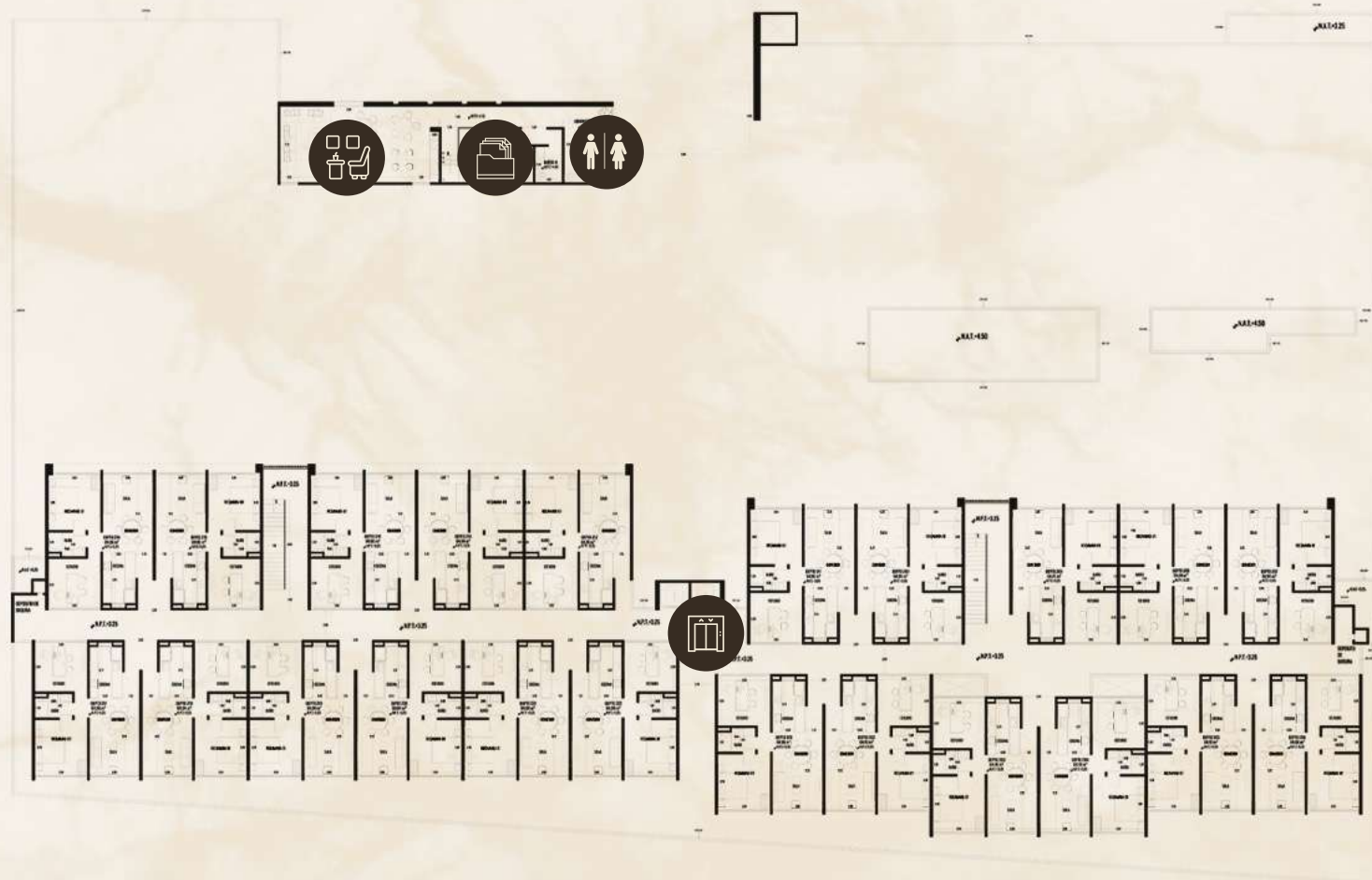

PRIMER NIVEL



-  Salón privado
-  Administración
-  Baños
-  Elevador



SEGUNDO NIVEL

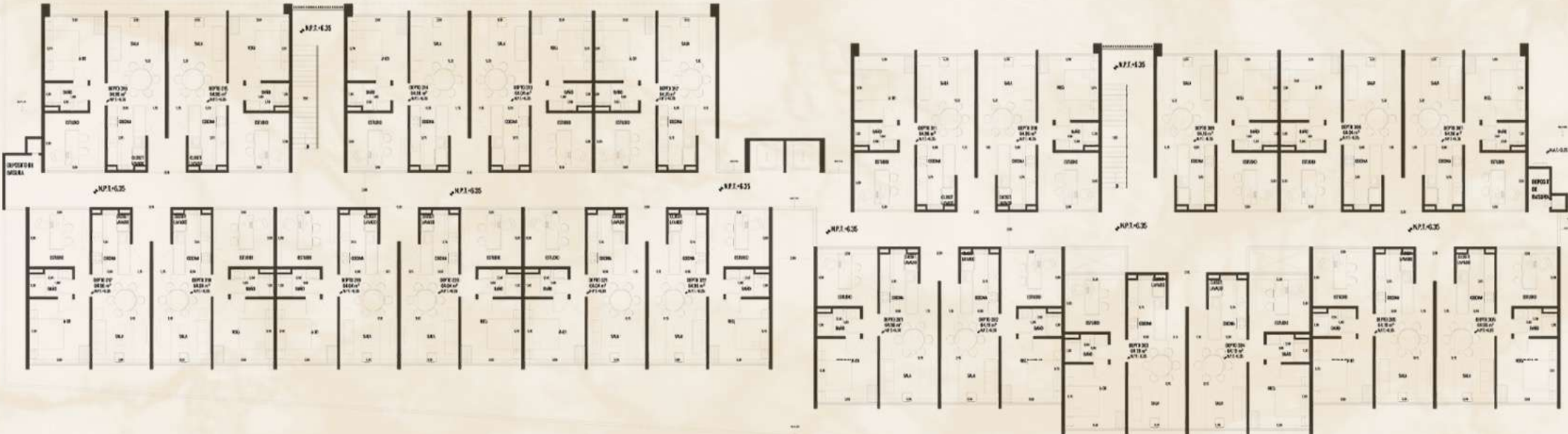

MODELO DEPARTAMENTO



-  Recámara
-  Sala
-  Comedor
-  Baño
-  Estudio
-  Cocina



LOBBY



COWORKING



COWORKING



SPORT BAR



SPORT BAR



ALBERCA



ALBERCA



PET PARK



GIMNASIO





**INTERIORES:
DEPARTAMENTOS**

RECÁMARA 1



RECÁMARA 2



SALA COMEDOR



SALA COMEDOR



COMEDOR



COCINA



BAÑO







KINORA

CUMBRES AVENUE





Acércate a los expertos.

Oficina Tel: 9999441300

Cel: 9991633302

Cel: 9991633310

