

© El contenido de este documento está protegido por la ley 20.000 de propiedad industrial y la ley 45.00 de derecho de autor, siendo propiedad intelectual e industrial de Inest S.r.l. en consecuencia no podrá ser modificado ni reproducido bajo ninguna circunstancia sin el consentimiento de Inest S.r.l. Todos los derechos están reservados.

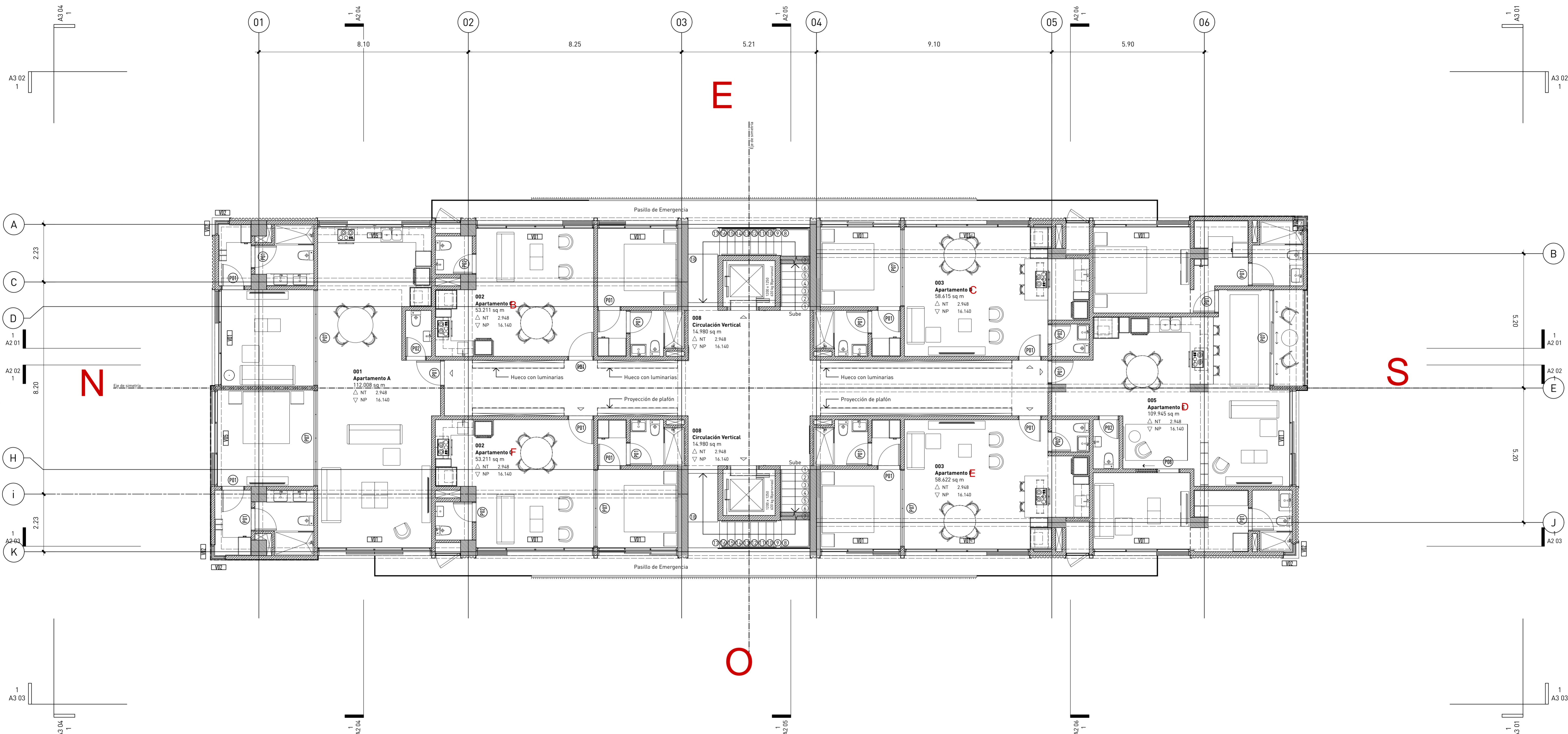

1 A1 34 Planta Arquitectónica Amueblada Sexto Nivel
1:75



Arquitectura y Construcción
RNC: 101-797-691
C/ Enrique Marchena #3, Edificio Amelia XV Apto. A-4
Atrevo Horco, Santo Domingo, Rep. Dom.
t. 809.884.3666

+ estudio caribe
C/ Heriberto Núñez #72, esq. calle Paribola,
Edificio Parque Corporativo, Suite 404,
Ems. Julieta Martínez, DN, Santo Domingo, Rep. Dom.
t. 809.567.4364
www.estudiocaribe.net

Arquitectura
Arquitecto Responsable: C-18623

Firma autorizada:

Colaboradores:
Colaborador 1
Colaborador 2
Colaborador 3
Colaborador 4
Colaborador 5

Consultores
B06 Ingeniería
Instituto de Consultores
Fernando González C-7688

Firma autorizada
Yermos González Arqs. & Ings.
Instituto de Ingenieros Arquitectos
Ing. Pedro Pablo Yermos C-25336

Firma autorizada
Tecnoambiente
Instituto de Ingenieros Arquitectos
Ing. Stalin Acosta C-20771

Publicaciones

No.	Fecha	Notas

Tenerife Studios
Ave. Pedro Henríquez Ureña 33. DN, Santo Domingo, Rep. Dom.

Propietario (s):
Agresp Ingeniería & Asoc.
Ernesto Agramonte - Nicolas Espinal

Firma autorizada
Planta Arquitectónica Amueblada Sexto Nivel

ANOTACIONES:
Anotaciones 1
Anotaciones 2
2/14/13, Tenerife Studios s.a.s.
ESCALA: HOJA: 20 de 195
1:100 A1 34