

Departamento en Renta

Puerta de Hierro - Landmark 2002



*Zona comercial y residencial
A 2 minutos de plaza andares*



TERRENO: 150 M2
CONSTRUCCIÓN: 136 M2
PISO: 20

Precio Renta: \$46,500.00

Mtto: \$8,243.00 (Incluido en renta)

DIRECCIÓN

Av. Paseo de los Virreyes 45 interior 2002
Col. Puerta de Hierro, Zapopan.

0624

Circuito Medas 365

(33) 3055 0222

Código EB:EB-QO7021

guardiaaltitud@sierraprovidencia.com

DESCRIPCIÓN DE LAS ÁREAS

- 1 recámara con baño completo y clóset.
- Sala con mueble de TV.
- Comedor.
- Cocina integral.
- Cuarto de servicio/ área de lavado con baño completo.
- Cuarto de TV/ Oficina con muros a prueba de sonido.
- Medio baño de visitas.
- Amplio balcón con espacio para muebles de exterior.

ÁREAS COMUNES

- Alberca
- Gimnasio muy completo con salón para yoga.
- Terraza multiusos
- Ludoteca
- Pista de jogging
- Jacuzzi
- Estacionamiento de visitas.
- Caseta con seguridad 24 hrs.
- Cámaras de vigilancia en todo el edificio.
- Oxxo smart en sótano 2 y máquina dispensadora.

ACABADOS E INSTALACIONES

- Piso de mármol en el 80% del departamento.
- Piso de madera de la recámara.
- Puertas de madera.
- Cocina y lavamanos de madera con cubierta de granito.
- Cabecera en recámara color gris con acabado de terciopelo.
- Huella digital en todo el edificio.
- Aire acondicionado central.
- Bodega en el sótano 1.

SERVICIOS DE LA ZONA

- Plaza Landmark
- Plaza Andares
- Plaza Loby 33
- Plaza Unicenter
- Tiendas y restaurantes
- Oxxo y Seven Eleven
- Farmacias
- Hospital Puerta de Hierro
- Hoteles

DESCRIPCIÓN DE LA PROPIEDAD

Descubre una vida de lujo en el piso 20 de la Torre de Departamentos Landmark en la exclusiva colonia Puerta de Hierro. Este departamento te ofrece una vista panorámica incomparable de la Zona Diamante de Guadalajara. Con una recámara principal con closet y baño, una oficina insonorizada, medio baño para visitas, área de lavado, y cocina integral con barra de granito y suelo de mármol negro. Disfruta de la sala de TV con mueble fijo y las completas amenidades de Landmark, que incluyen alberca al aire libre, gimnasio, salón de yoga, ludoteca y más. Con una pista para jogging y un OXXO Smart en el sótano 2, tendrás todo lo que necesitas. Ubicado cerca de las mejores plazas comerciales, restaurantes y servicios de Guadalajara. ¡Haz de este departamento tu nuevo hogar de lujo!

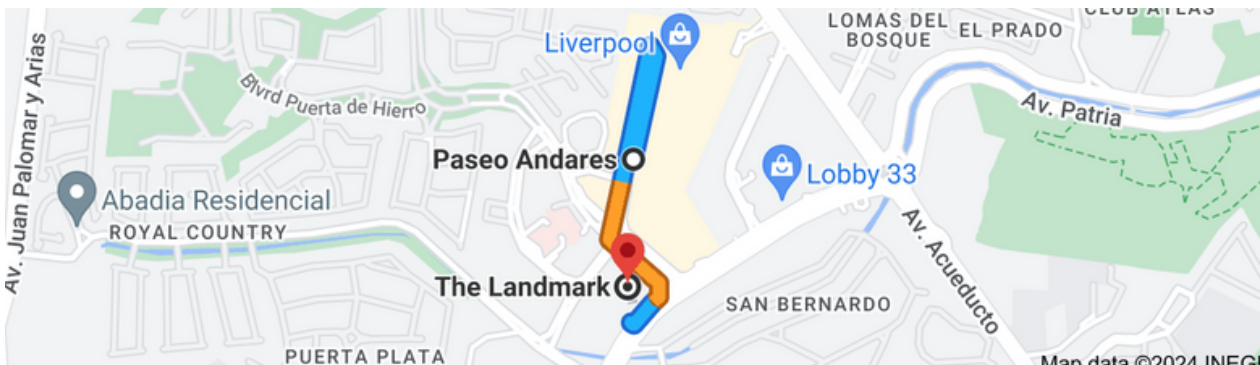

<https://maps.app.goo.gl/pWqja53hK8d1bECx7>



COMEDOR Y COCINA



COMEDOR Y COCINA



COMEDOR Y COCINA



COMEDOR Y COCINA



COCINA



COCINA

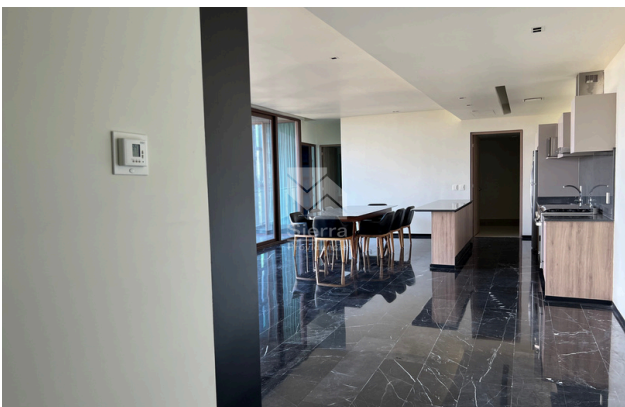

ENTRADA



BALCÓN

0624

Circuito Medas 365

(33) 3055 0222

Código EB:EB-QO7021

guardiaaltitud@sierraprovidencia.com



MUEBLE TV



RECÁMARA



RECÁMARA



RECÁMARA



BAÑO PRINCIPAL



CLÓSET

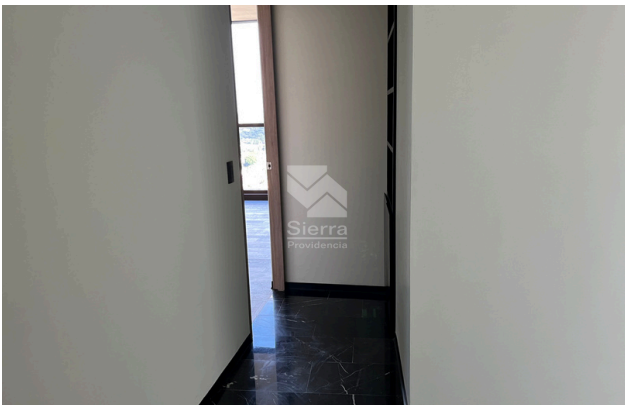

PASILLO A RECÁMARA

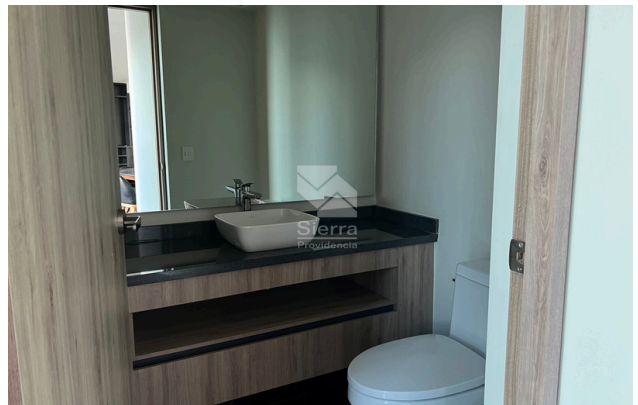

MEDIO BAÑO

0624

Circuito Medas 365

(33) 3055 0222

Código EB:EB-QO7021

guardiaaltitud@sierraprovidencia.com



CUARTO TV/ OFICINA



CUARTO TV/ OFICINA



BAÑO SERVICIO



ÁREA DE LAVADO

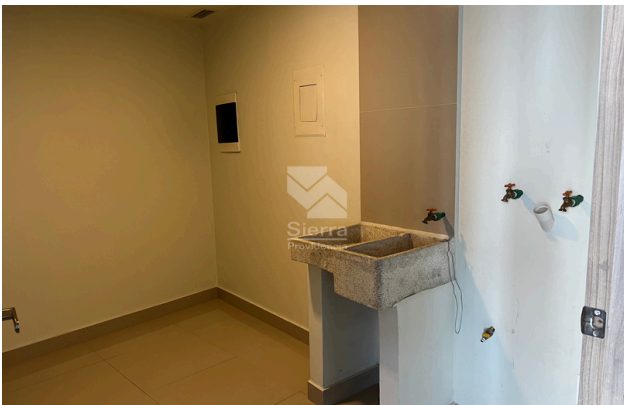

ÁREA DE LAVADO



GIMNASIO



GIMNASIO



LUDOTECA

0624

Circuito Medas 365

(33) 3055 0222

Código EB:EB-QO7021

guardiaaltitud@sierraprovidencia.com



SALÓN DE YOGA

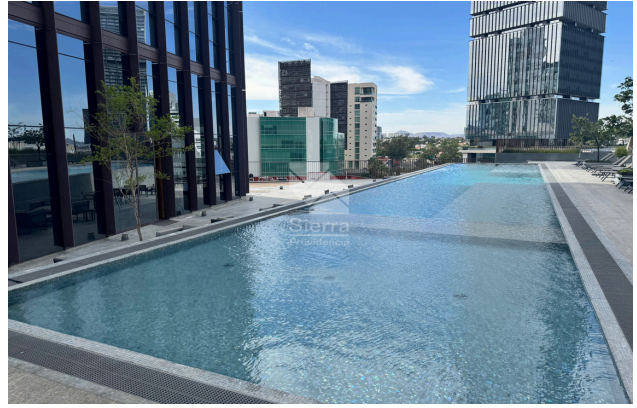

ALBERCA



ALBERCA



JACUZZI



SALÓN MULTIUSOS



TERRAZA



PISTA JOGGING



ESTACIONAMIENTO

0624

Circuito Medas 365

(33) 3055 0222

Código EB:EB-QO7021

guardiaaltitud@sierraprovidencia.com



CONTACTO



(33) 3055 0222



guardiaaltitud@sierraprovidencia.com



Circuito Medas No. 365,
Col. Altamira 45160,
Zapopan, Jalisco, México