

IMPORTANTE: ESTE PROYECTO DE ARQUITECTURA Y CONSTRUCCION SE DISEÑO BASADO EN LA INFORMACION PROPORCIONADA POR EL CLIENTE. EL PROYECTO NO PODRA REPRODUCIRSE, MODIFICARSE, NI PLAGIARSE EN NINGUN OTRO PROYECTO SIN LA AUTORIZACION ESCRITA DEL RESPONSABLE PROYECTISTA. LA RESPONSABILIDAD DEL DISEÑO Y LA CONSTRUCCION DEL PROYECTO RECAERAN EN EL CLIENTE. C.C.C.C. 01-051-004. TITULO: 30-MAY-24.

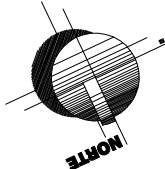

AREAS	
SUPERFICIE TOTAL DEL PREDIO 1	198.80 m2
PLANTA SOTANO	71.10 m2
PLANTA BAJA	82.80 m2
PLANTA ALTA	103.70 m2
PLANTA DE AZOTEA	10.60 m2
TOTAL M2 CONSTRUCCION	268.20 m2

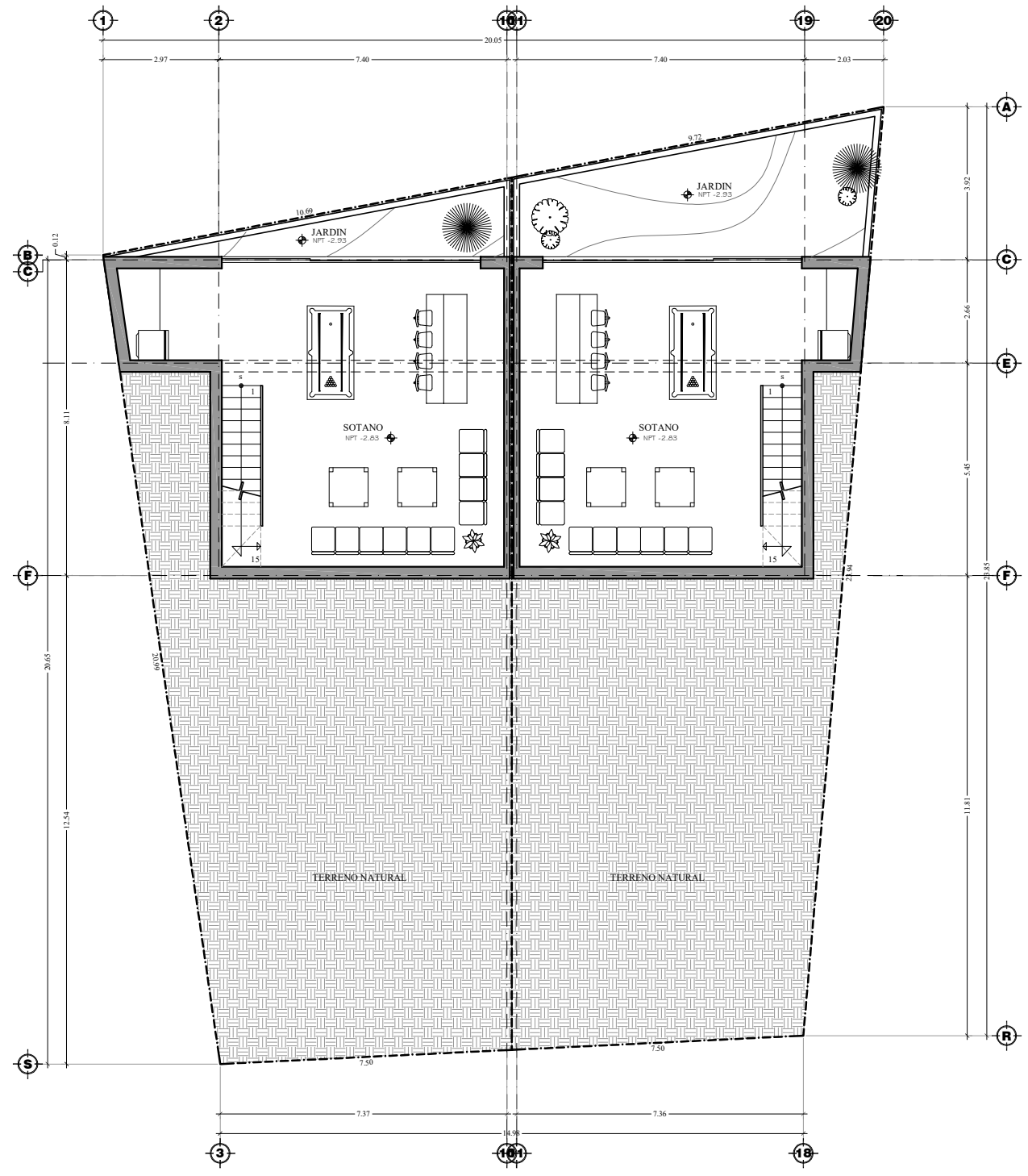

PLANTA SOTANO
ESCALA 1:75

AREAS	
SUPERFICIE TOTAL DEL PREDIO 1	198.80 m2
PLANTA BAJA	82.80 m2
PLANTA ALTA	103.70 m2
PLANTA DE AZOTEA	10.60 m2
TOTAL M2 CONSTRUCCION	268.20 m2

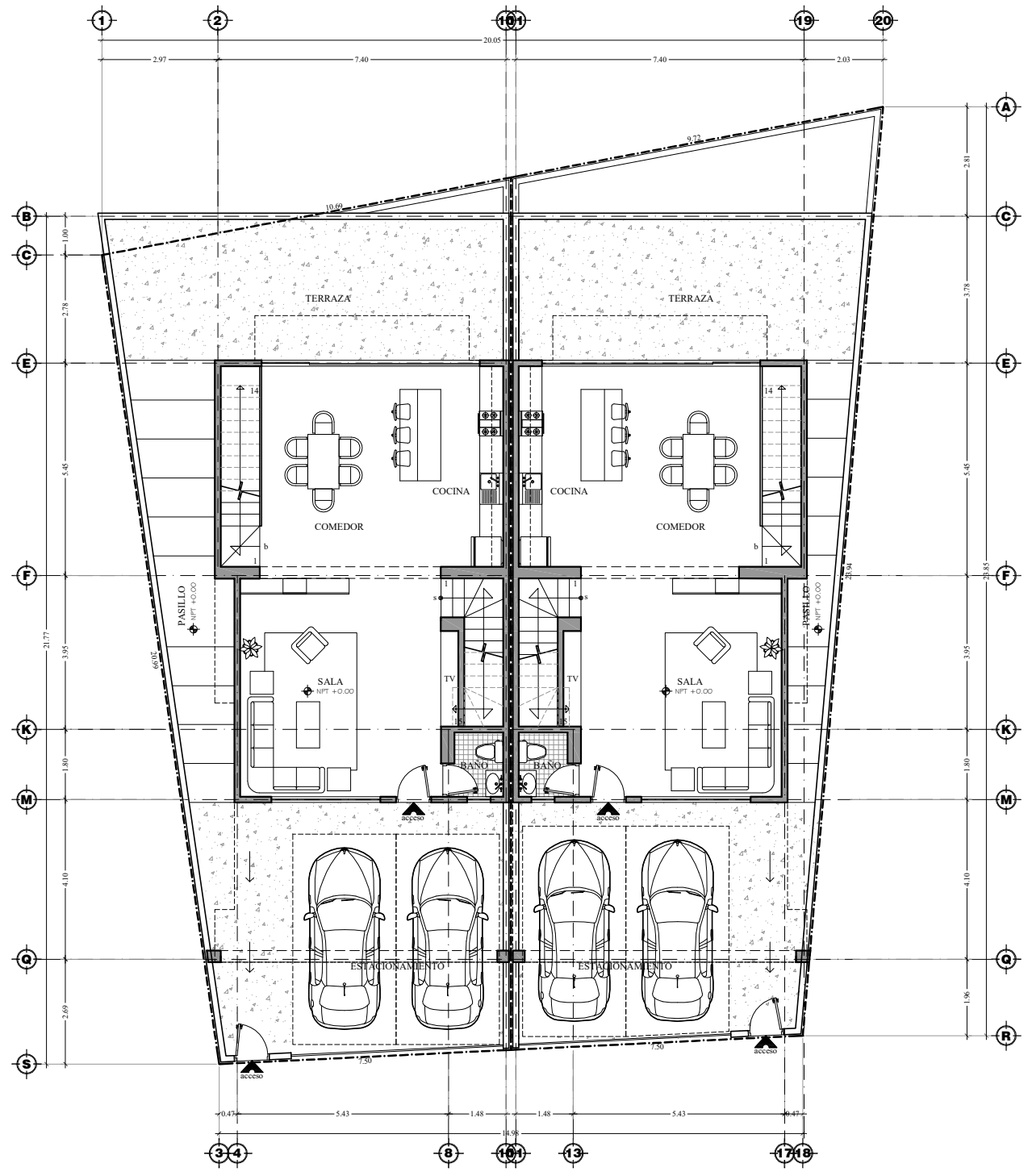

PLANTA BAJA
ESCALA 1:75

CLAVE
A-1
PLANO
1 2

PROYECTISTA:
NUEVA CASA COLINAS

PROYECTISTA:
Victor Barbosa Diaz
DIRECCION:
Calle San Jose Pinar # 20X
Colonia Colinas de Agua Caliente,
Tijuana B.C.

INDICADA
METROS

PROYECTISTA:
Arq. Sergio Nunez Cayerano
PROYECTO:
CASA NUBIA
CALLE NUBIA
CALLE NUBIA
CALLE NUBIA



Anteproyecto

PLANTAS ARQUITECTONICAS