

TABLA DE PARCELA				
EST.	ESTE (Y)	NORTE (X)	Rumbo	Dist.
E-1	410121.04	2141018.20	S55° 54'E	6.98
E-2	410126.82	2141014.29	S55° 25'E	4.62
E-3	410130.62	2141011.66	S10° 10'W	3.47
E-4	410130.01	2141008.25	S12° 11'W	5.88
E-5	410128.77	2141002.51	S14° 44'W	5.52
E-6	410127.36	2140997.17	S12° 08'W	4.45
E-7	410126.43	2140992.82	S85° 35'W	2.06
E-8	410124.37	2140992.66	S83° 21'W	3.74
E-9	410120.66	2140992.23	S86° 28'W	2.95
E-10	410117.71	2140992.05	S85° 08'W	4.34
E-11	410113.39	2140991.68	S86° 29'W	4.07
E-12	410109.33	2140991.43	S84° 44'W	2.18
E-13	410107.16	2140991.23	N4° 58'W	3.05
E-14	410106.89	2140994.27	N26° 13'E	1.41
E-15	410107.51	2140995.53	N30° 56'E	8.66
E-16	410111.97	2141002.96	N29° 31'E	10.29
E-17	410117.04	2141011.92	N32° 31'E	7.45

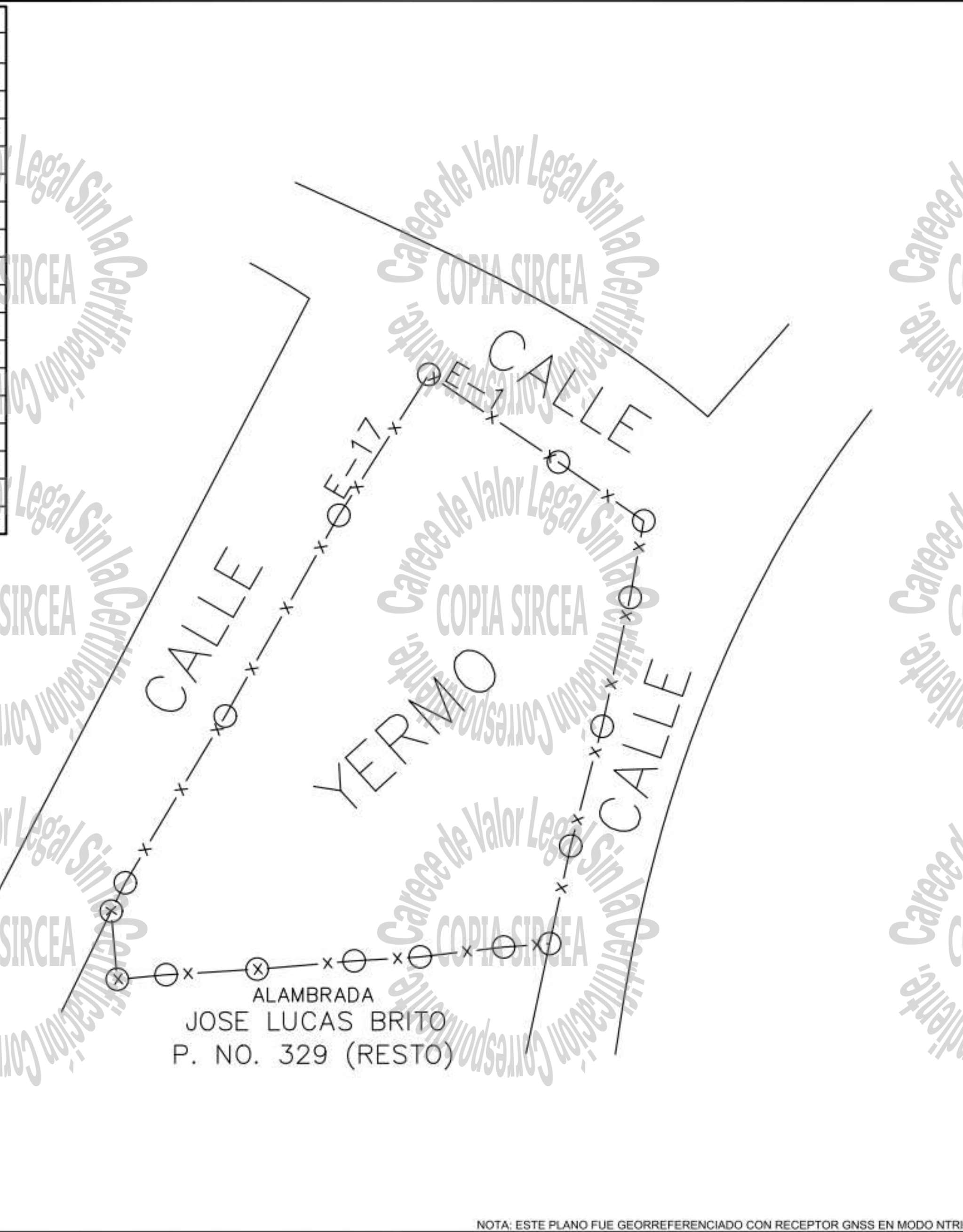

PUNTOS GEORREFERENCIADOS (COORDENADAS UTM ZONA 19N)				
FACTOR DE ESCALA COMBINADO: 0.999699828272				
PUNTOS	X	Y	MATERIALIZACIÓN	FECHA
PG-01	410131.77	2141019.97	CLAVO TOPOGRAFICO	07/11/2022
PG-02	410108.78	2141029.18	CLAVO TOPOGRAFICO	07/11/2022
VINCULACIÓN A LA RED GEODESICA DE LA JI				
REP JI	EPOCA DE REFERENCIA	FECHA		
LVEG	2016.434	D.J. 158, año 2016		
COORDENADAS GEOGRAFICAS				
CORS VINCULADA	LATITUD	LONGITUD	VINCULACIÓN	FECHA
RDNA	N19°22'08.32596"	W69°50'49.15064"	LVEG	20/12/2016



**REPUBLICA DOMINICANA
PODER JUDICIAL
JURISDICCION INMOBILIARIA
DIRECCION REGIONAL DE MENSURAS CATASTRALES
DEPARTAMENTO NORESTE**

PLANO INDIVIDUAL

OPERACIÓN: DESLINDE

DESIGNACIÓN CATASTRAL DE ORIGEN No (s):
P. NO. 329 DC. 02

DESIGNACIÓN TEMPORAL No (s):
P. NO. 12022074986_1_1

PROVINCIA: MARIA TRINIDAD SANCHEZ

MUNICIPIO: NAGUA

SECCION:

LUGAR: URBANIZACION DE LOS AGRONOMOS

REFERENCIAS DE UBICACIÓN:
EL INMUEBLE SE ENCUENTRA EN LA URBANIZACION DE LOS AGRONOMOS A UNOS 300MTS DE LA AUT. NAGUA - SAN FCO. DE MACORIS.

SUPERFICIE PARCELA: 383.14 m² **ESCALA:** 1:9,800

OBSERVACIONES: No. de Lamina

2	2
---	---

DESIGNACIÓN CATASTRAL POSICIONAL:

DCP 411401101092

06/02/2023 04:40 PM

DE34DC4BD1CC4D13A0

Certifico haber realizado en el terreno conforme a lo dispuesto en el Reglamento General de Mensuras Catastrales.

JOHANNY D. GUZMAN GARCIA
 AGRIMENSOR CODIA 14984

Agrim. Domingo
 Fecha y Firma del Director
 Dirección Regional de Mensuras Catastrales
 DEPARTAMENTO NORESTE