

NORTE

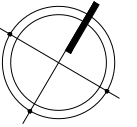

DEPTO. TOVAR



DEPTO P1-0, TORRE F2 RESIDENCIAL CLUB DE GOLF BOSQUES, PROLONGACION BOSQUES DE REFORMA No. 114 ANTIQUO CAMINO AL OLIVO CUAJIMALPA 05214 CDMX

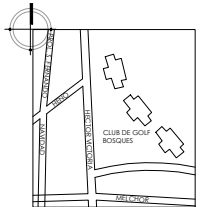

NOMENCLATURA Y SIMBOLOGIA DE PLANO

+	NIVEL INDICADO EN PLANTA
→	NIVEL INDICADO EN CORTE Y ALZADO
N.P.T.	NIVEL DE PISO TERMINADO
N.F.	NIVEL DE FIRME
N.L.A.L.	NIVEL LECHO ALTO DE LOSA ESTRUCTURAL
N.L.B.L.	NIVEL LECHO BAJO DE LOSA ESTRUCTURAL
N.L.B.F.	NIVEL LECHO BAJO DE PLAFÓN
N.L.A.F.	NIVEL LECHO ALTO DE PLAFÓN
N.L.B.T.	NIVEL LECHO BAJO DE TRABE
N.S.L.	NIVEL SUPERIOR DE LOSA
N.C.	NIVEL DE CERRAMIENTO
N.P.	NIVEL DE PLATAFORMA
N.C.	ALTURA DE CERRAMIENTO SOBRE N.P.T.
H.M.	ALTURA DE MURO SOBRE N.P.T.
N.C.P.	NIVEL DE CORONAMIENTO DE PRETEL
N.C.M.	NIVEL DE CORONAMIENTO DE MURO
N.E.	NIVEL DE EXCAVACIÓN
N.B.	NIVEL DE BANQUETA
N.J.	NIVEL DE JARDÍN
N.R.	NIVEL DE REJILLA
N.A.	NIVEL DE AGUA
N.Calle	NIVEL DE CALLE
N.L.A.C.	NIVEL LECHO ALTO DE COLADERA
N.Cu.	NIVEL DE CUMBRERA
S.A.P.	BAJADA DE AGUA PLUVIAL
S.A.N.	BAJADA DE AGUAS NEGRAS
N.B.	ALTURA DE BARANDAL SOBRE N.P.T.
C.A.	CAMBIO DE NIVEL EN PLAFÓN
+	CAMBIO DE NIVEL EN PISO
+	ALZADO ARQUITECTÓNICO PARA REFERIRSE A PLANOS RESPECTIVOS
+	CAMBIO DE MATERIAL EN PISOS
+	CAMBIO DE MATERIAL EN MUROS
+	CAMBIO DE MATERIAL EN PLAFONES
+	INDICA COTAS A PLANOS
+	INDICA COTAS A EJES
+	INDICA INICIO DE PENDIENTE DESCENDIENTE
+	INDICA INICIO DE PENDIENTE ASCENDIENTE

FECHA DE IMPRESIÓN:
22/05/2020 06:45 p.m

NOTAS:

- LAS COTAS SE RIGEN AL DIBUJO.
- SERÁ OBLIGACIÓN DEL CONTRATISTA VERIFICAR MEDIDAS REALES EN SITIO.
- SI HUBIERA DIFERENCIA ENTRE EL DIBUJO Y LO EXISTENTE, DEBERÁ ACLARARSE A LA BREVEDAD CON EL TALLER DE PROYECTOS.

FECHA: 20/05/2020
ESC. DOBLE CARTA - 1:200
ACOT: METROS
DIBUJO: ARQ. M.O.I / M.C.D
ÁREA TOTAL: 1432m²

PLANO: LAYOUT
ÁREA: PLANTA GENERAL

CLAVE:
ARQ-01-01

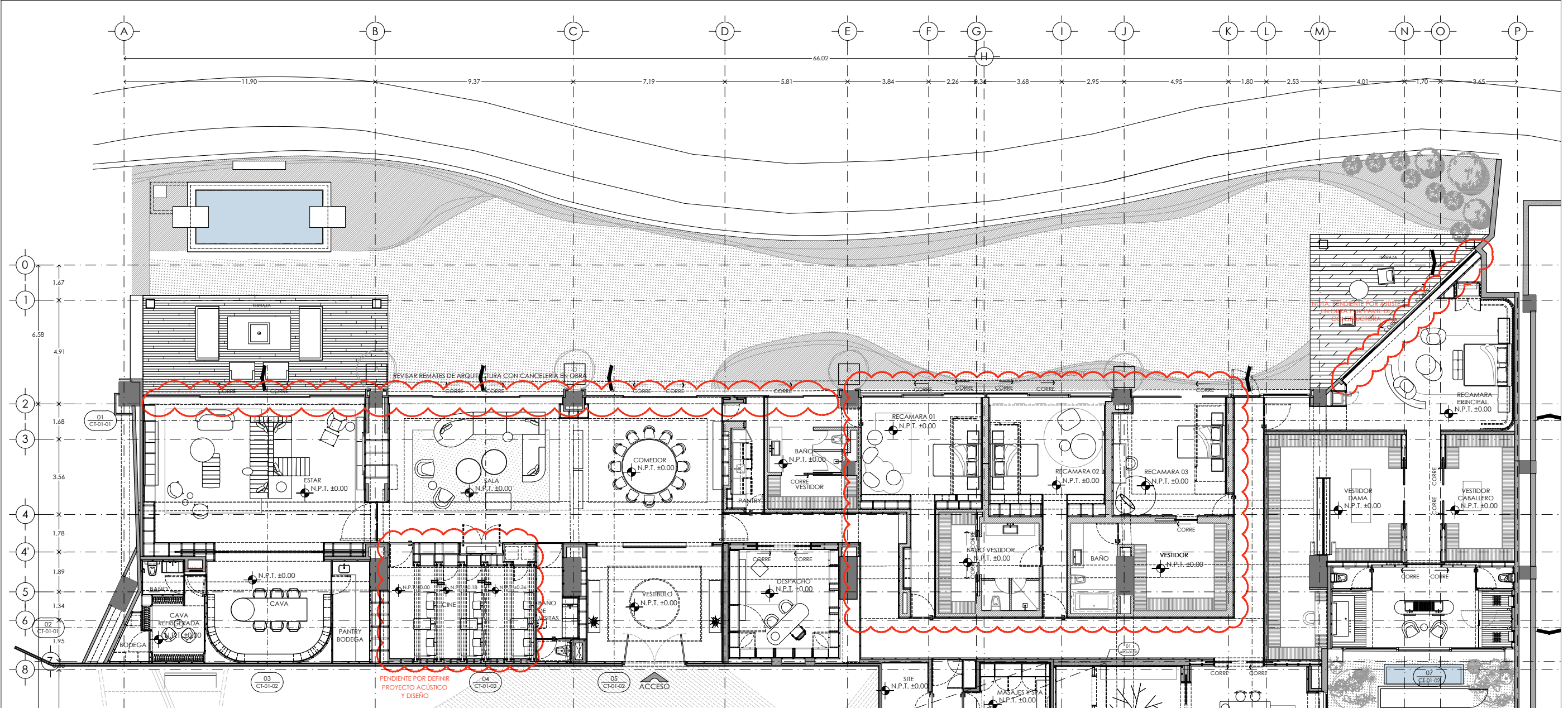

1 Planta
ESC. 1:200

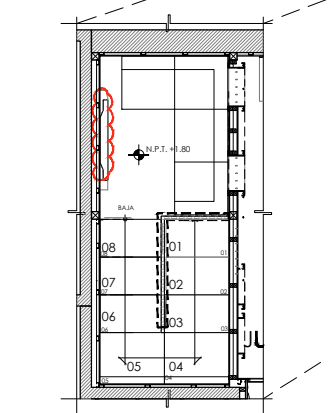

1 Planta de tapanco
ESC. 1:100

NORTE

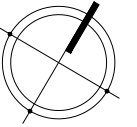

DEPTO. TOVAR



DEPTO P.J-0, TORRE F2 RESIDENCIAL CLUB DE GOLF BOSQUES, PROLONGACION BOSQUES DE REFORMA No. 114 ANTIQUO CAMINO AL OLIVO CUAJIMALPA 05214 CDMX

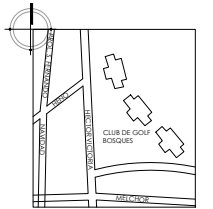

NOMENCLATURA Y SIMBOLOGIA DE PLANO
→ NIVEL INDICADO EN CORTE Y ALZADO

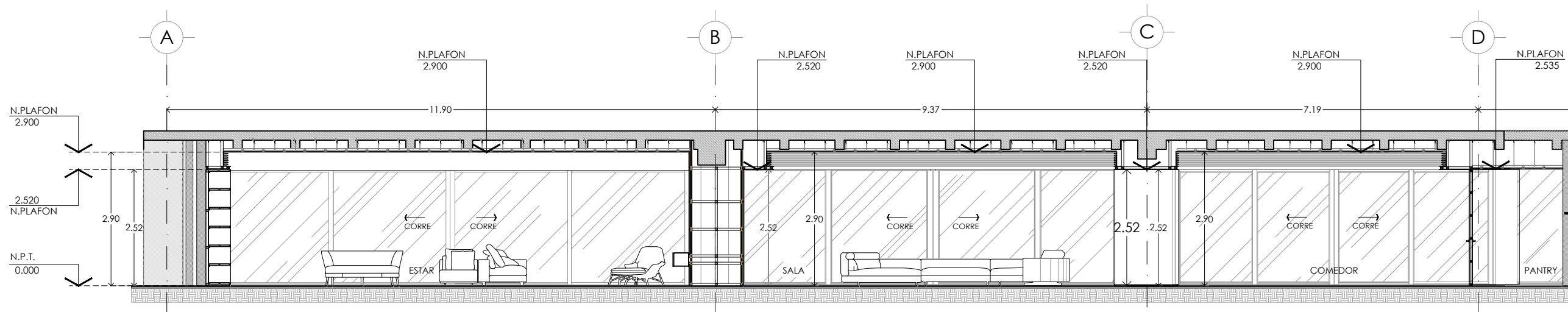

1 CORTE 01
ESC. 1:100

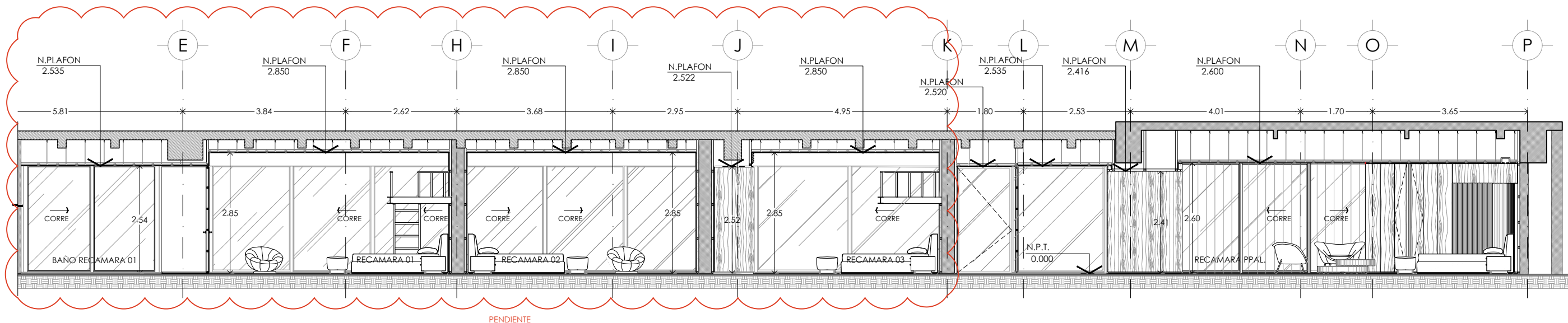

2 CORTE 01
ESC. 1:100

FECHA DE IMPRESIÓN:
22/05/2020 06:45 p.m

NOTAS:
-LAS COTAS SE RIGEN AL DIBUJO.
-SERÁ OBLIGACIÓN DEL CONTRATISTA VERIFICAR MEDIDAS REALES EN SITIO.
-SI HUBIERA DIFERENCIA ENTRE EL DIBUJO Y LO EXISTENTE, DEBERÁ ACLARARSE A LA BREVEDAD CON EL TALLER DE PROYECTOS.

FECHA: 20/05/2020
ESC. DOBLE CARTA - 1:100
ACOT: METROS
DIBUJO: ARQ. M.O.I / M.C.D
ÁREA TOTAL: 1432m²

PLANO: CORTES GENERAL 01
ÁREA: PLANTA GENERAL

CLAVE:

ARQ-00-02

NORTE

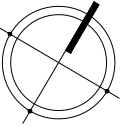

DEPTO. TOVAR



DEPTO P1-0, TORRE F2 RESIDENCIAL CLUB DE GOLF BOSQUES, PROLONGACION BOSQUES DE REFORMA No. 114 ANTIQUO CAMINO AL OLIVO CUAJIMALPA 05214 CDMX

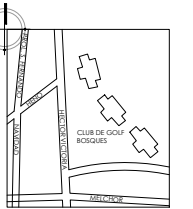

NOMENCLATURA Y SIMBOLOGIA DE PLANO
→ NIVEL INDICADO EN CORTE Y ALZADO

FECHA DE IMPRESIÓN:
22/05/2020 06:45 p.m

NOTAS:

- LAS COTAS SE RIGEN AL DIBUJO.
- SERÁ OBLIGACIÓN DEL CONTRATISTA VERIFICAR MEDIDAS REALES EN SITIO.
- SI HUBIERA DIFERENCIA ENTRE EL DIBUJO Y LO EXISTENTE, DEBERÁ ACLARARSE A LA BREVEDAD CON EL TALLER DE PROYECTOS.

FECHA: 20/05/2020

ESC. DOBLE CARTA - 1:100

ACOT: METROS

DIBUJO: ARQ. M.O.I / M.C.D

ÁREA TOTAL: 1432m²

PLANO: CORTES GENERAL 02

ÁREA: PLANTA GENERAL

CLAVE:

ARQ-00-03

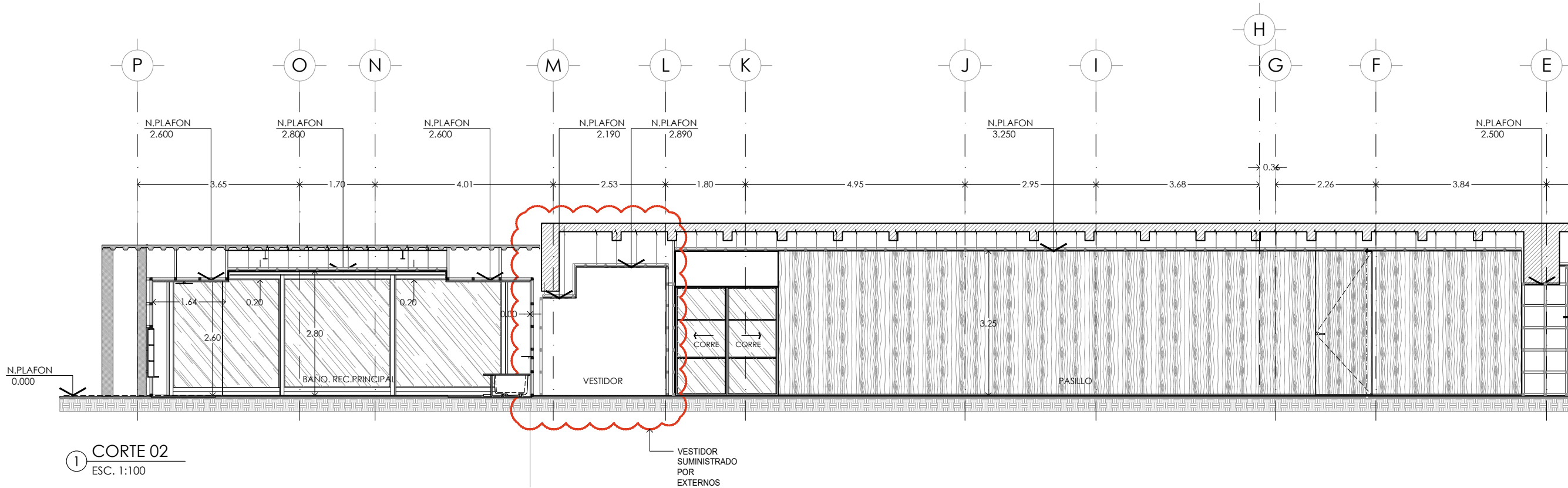

1 CORTE 02
ESC. 1:100

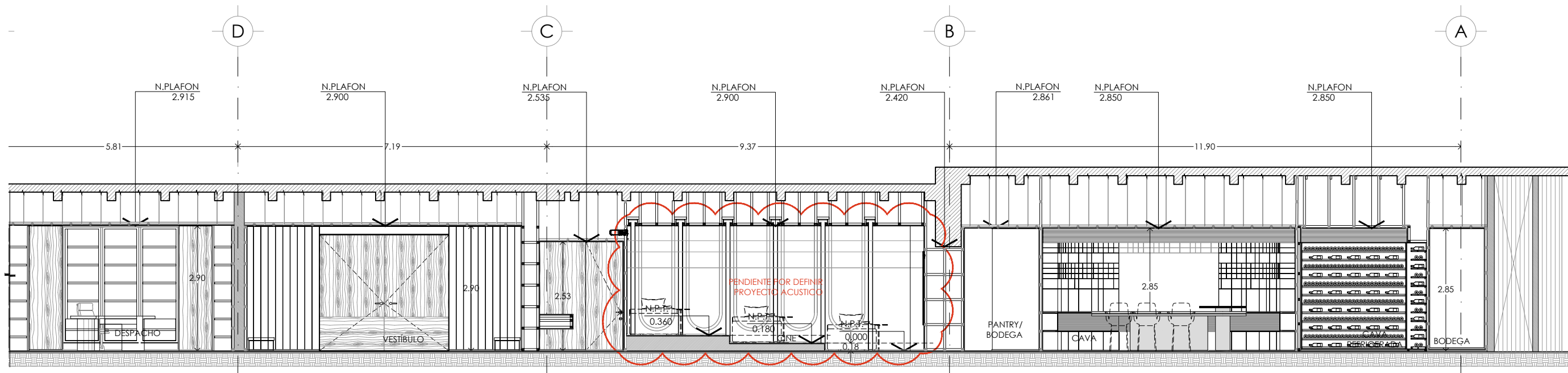

2 CORTE 02
ESC. 1:100

NORTE

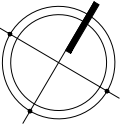

DEPTO. TOVAR



DEPTO P1-0, TORRE F2 RESIDENCIAL CLUB DE GOLF BOSQUES, PROLONGACION BOSQUES DE REFORMA No. 114 ANTIGUO CAMINO AL OLIVO CUAJIMALPA 05214 CDMX

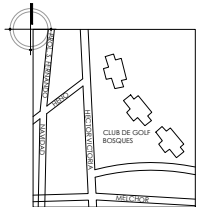

NOMENCLATURA Y SIMBOLOGIA DE PLANO
 NIVEL INDICADO EN CORTE Y ALZADO

FECHA DE IMPRESIÓN:
22/05/2020 06:45 p.m

NOTAS:

- LAS COTAS SE RIGEN AL DIBUJO.
- SERÁ OBLIGACIÓN DEL CONTRATISTA VERIFICAR MEDIDAS REALES EN SITIO.
- SI HUBIERA DIFERENCIA ENTRE EL DIBUJO Y LO EXISTENTE, DEBERÁ ACLARARSE A LA BREVEDAD CON EL TALLER DE PROYECTOS.

FECHA: 20/05/2020
 ESC. DOBLE CARTA - 1:100
 ACOT: METROS
 DIBUJO: ARQ. M.O.J / M.C.D
 ÁREA TOTAL: 1432m²

PLANO: CORTES GENERALES
03-04-05
 ÁREA: PLANTA GENERAL

CLAVE:

ARQ-00-04

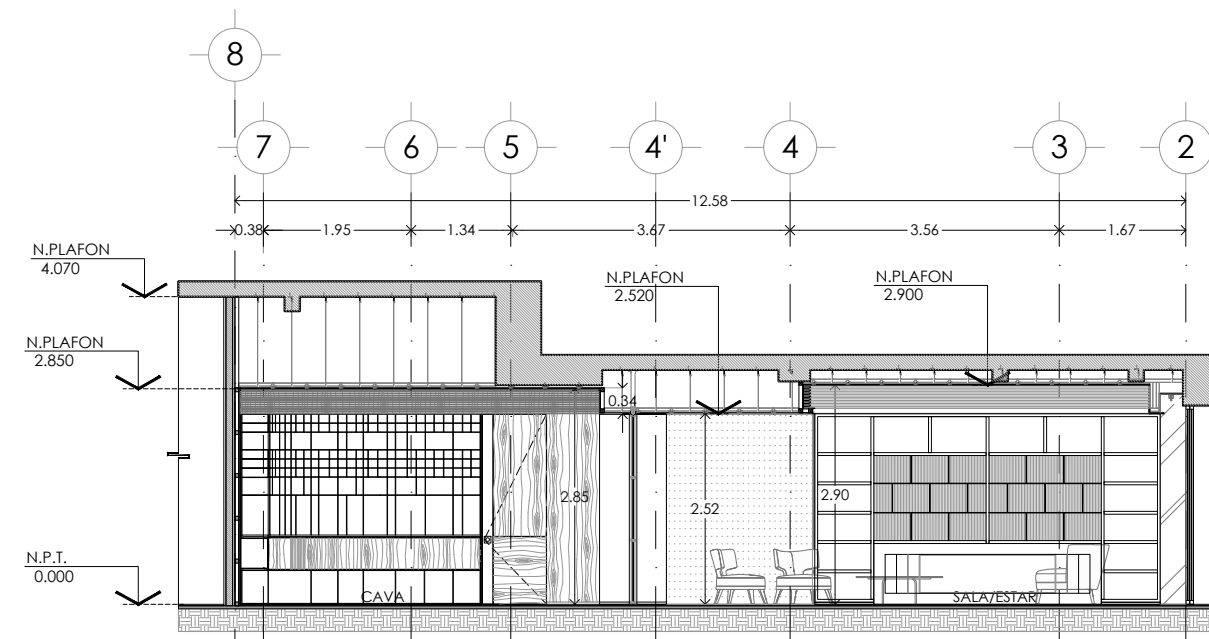

3 Corte 03
ESC. 1:100

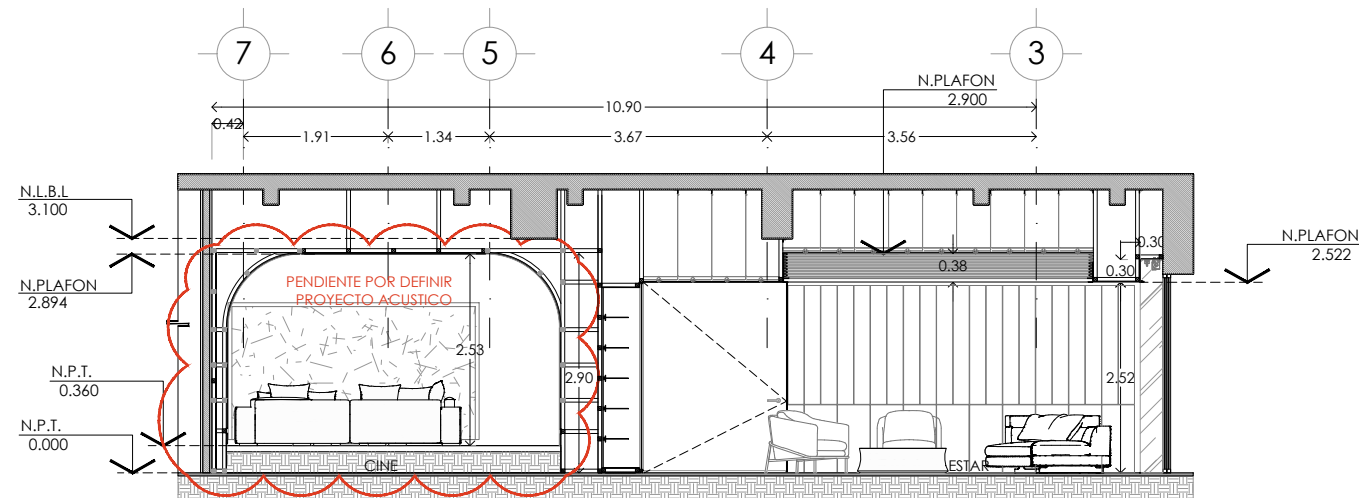

4 Corte 04
ESC. 1:100

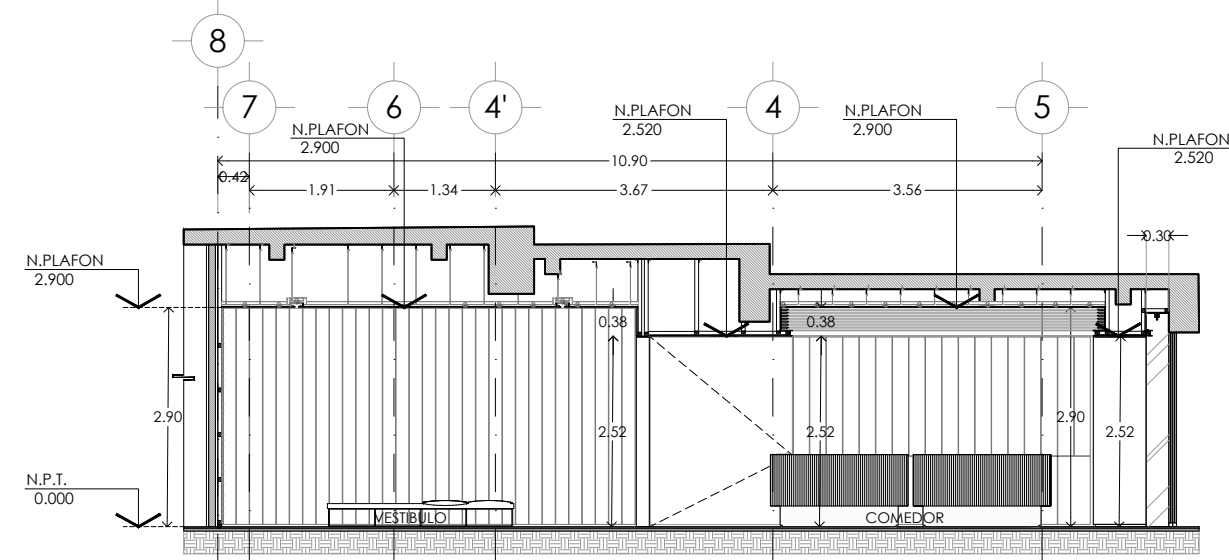

5 Corte 05
ESC. 1:100

NORTE

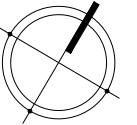

DEPTO. TOVAR



DEPTO P.J-0, TORRE F2 RESIDENCIAL CLUB DE GOLF BOSQUES, PROLONGACION BOSQUES DE REFORMA No. 114 ANTIGUO CAMINO AL OLIVO CUAJIMALPA 05214 CDMX

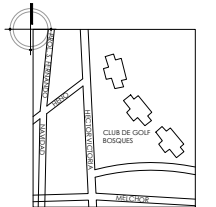

NOMENCLATURA Y SIMBOLOGIA DE PLANO
NIVEL INDICADO EN CORTE Y ALZADO

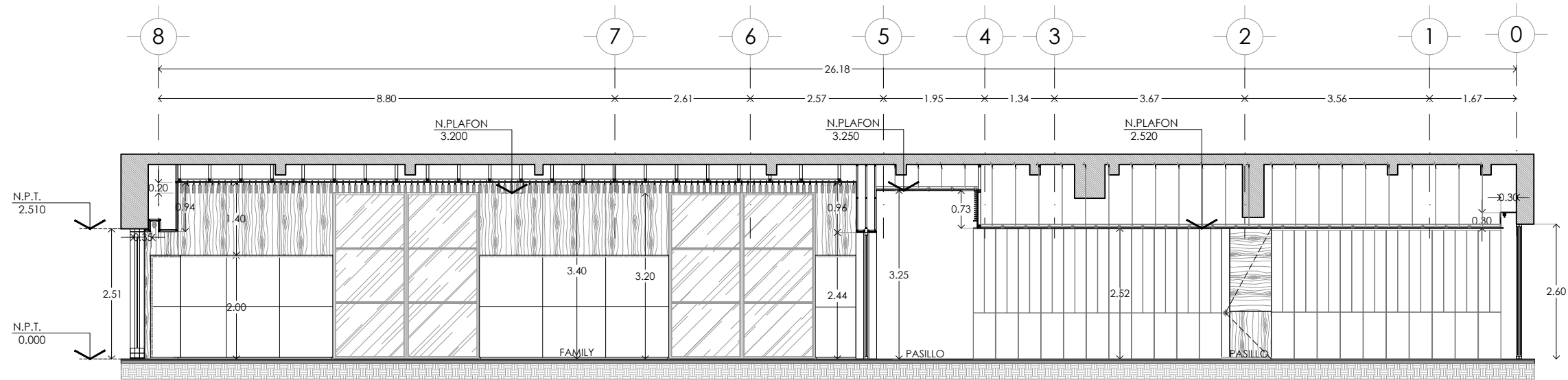

6 Corte 06
ESC. 1:100

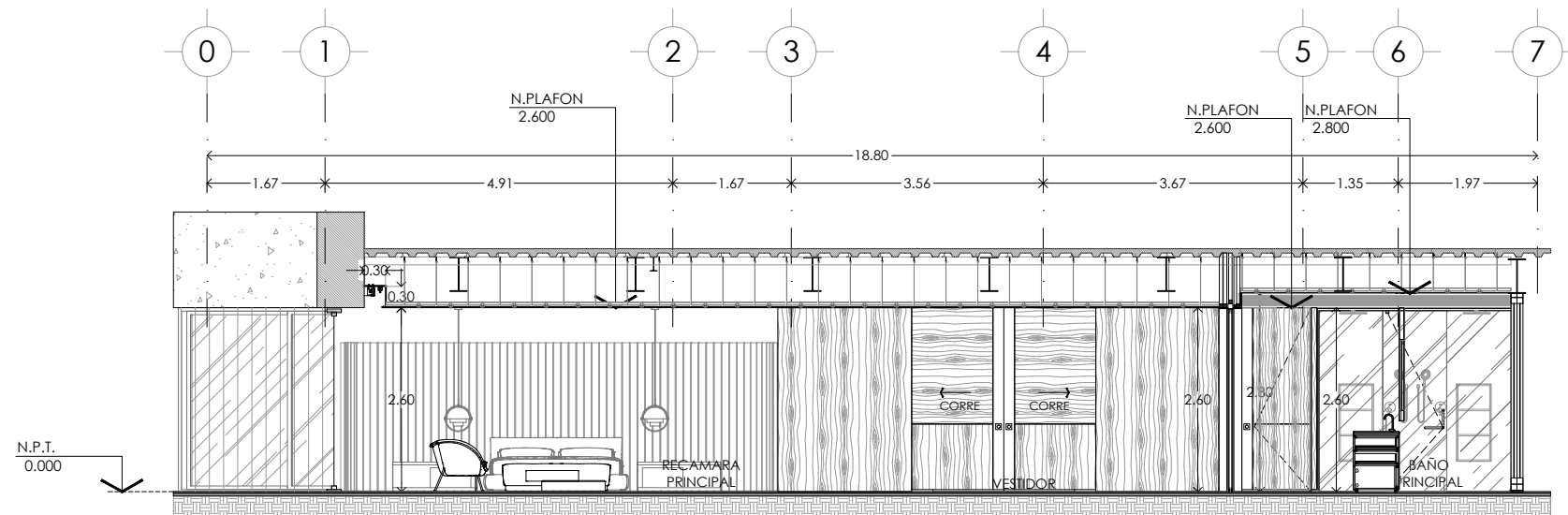

7 Corte 07
ESC. 1:100

FECHA DE IMPRESIÓN:
22/05/2020 06:45 p.m

NOTAS:

- LAS COTAS SE RIGEN AL DIBUJO.
- SERÁ OBLIGACIÓN DEL CONTRATISTA VERIFICAR MEDIDAS REALES EN SITIO.
- SI HUBIERA DIFERENCIA ENTRE EL DIBUJO Y LO EXISTENTE, DEBERÁ ACLARARSE A LA BREVEDAD CON EL TALLER DE PROYECTOS.

FECHA: 20/05/2020
ESC. DOBLE CARTA - 1:100
ACOT: METROS
DIBUJO: ARQ. M.O.I / M.C.D
ÁREA TOTAL: 1432m²

PLANO: CORTES GENERALES
06-07
ÁREA: PLANTA GENERAL

CLAVE:

ARQ-00-05