

SELLO

NOMBRE PROYECTO  
**Parques del Este Residences I**  
 Av. Hipódromo, Santo Domingo Este

PROPIETARIO  
 Asociación Popular de Ahorros y Préstamos, Actuando por cuenta y nombre del Fideicomiso Parques del Este Residences

CONSTRUCTORA  
**Epic Ventures SRL**

ARQUITECTURA  
**ARQ. HJALMAR DECENA**  
 CODIA. 20242

**ESTUDIO HJALDOSRL**  
 Ave. Nuñez de Cáceres 366, Torre Corporativo NC, 10140, Local 404, Los Milones, D. N. Rep. Dom.  
 www.estudiohjaldo.com • (809) 5402103

ESTRUCTURA  
**Ing. Emil Espinal**  
 CODIA 24829  
**Ing. Sammy Duarte**  
 CODIA 28311

SANITARIO  
**Ing. Rafael Contreras**  
 CODIA 12696

ELÉCTRICO  
**Ing. Miguel Abreu**  
 CODIA 8690

VIAL  
**Ing. Andres G. Aquino**  
 CODIA 16064

COLABORADORES  
**Arq. Evelyn González, Codia: 25424**  
**Namibia Batista**  
**Elaine Saint-Hilaire**

TIPOLOGIA  
**Edificio Tipo C**

TITULO DIBUJO  
**Planta Arquitectónica y Dimensionada 1er Nivel Edificio Tipo C**

FECHA <b>7/7/22</b>	COD. DE LA HOJA <b>A-110</b>	ARCHIVO 220707-AR-APARTAMENTO TIPO C-SSI.vwx
DISCIPLINA <b>ARQ</b>	ESCALA <b>INDICADA</b>	HOJA <b>28/50</b>

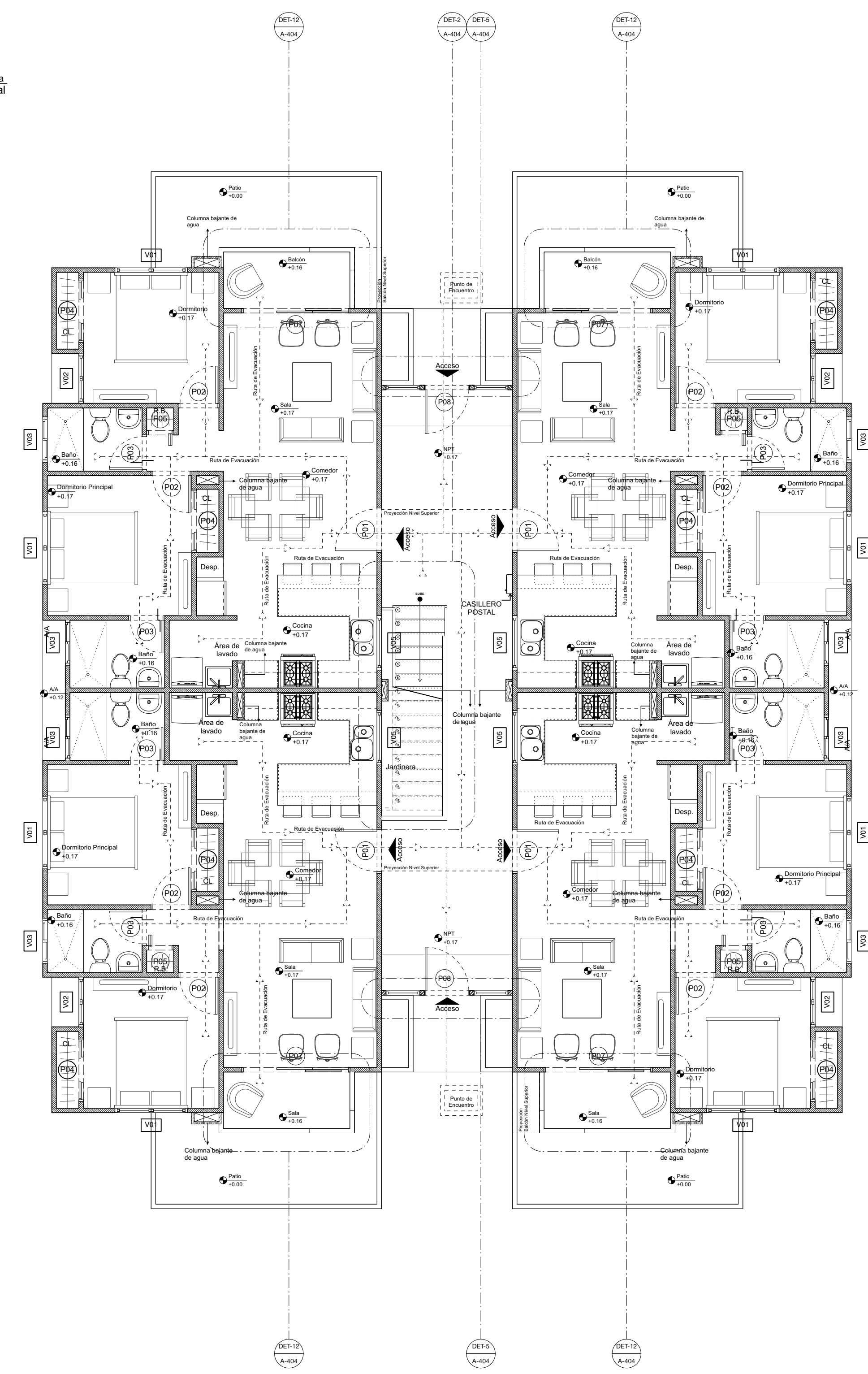

1 Escala Indicada  
 Elev. Frontal  
 Escala Indicada  
 Elev. Lat. Der.

3 Escala Indicada  
 Elev. Posterior  
 Escala Indicada

2 Planta Arquitectónica Amueblada- Primer Nivel  
 Scale: 1:75

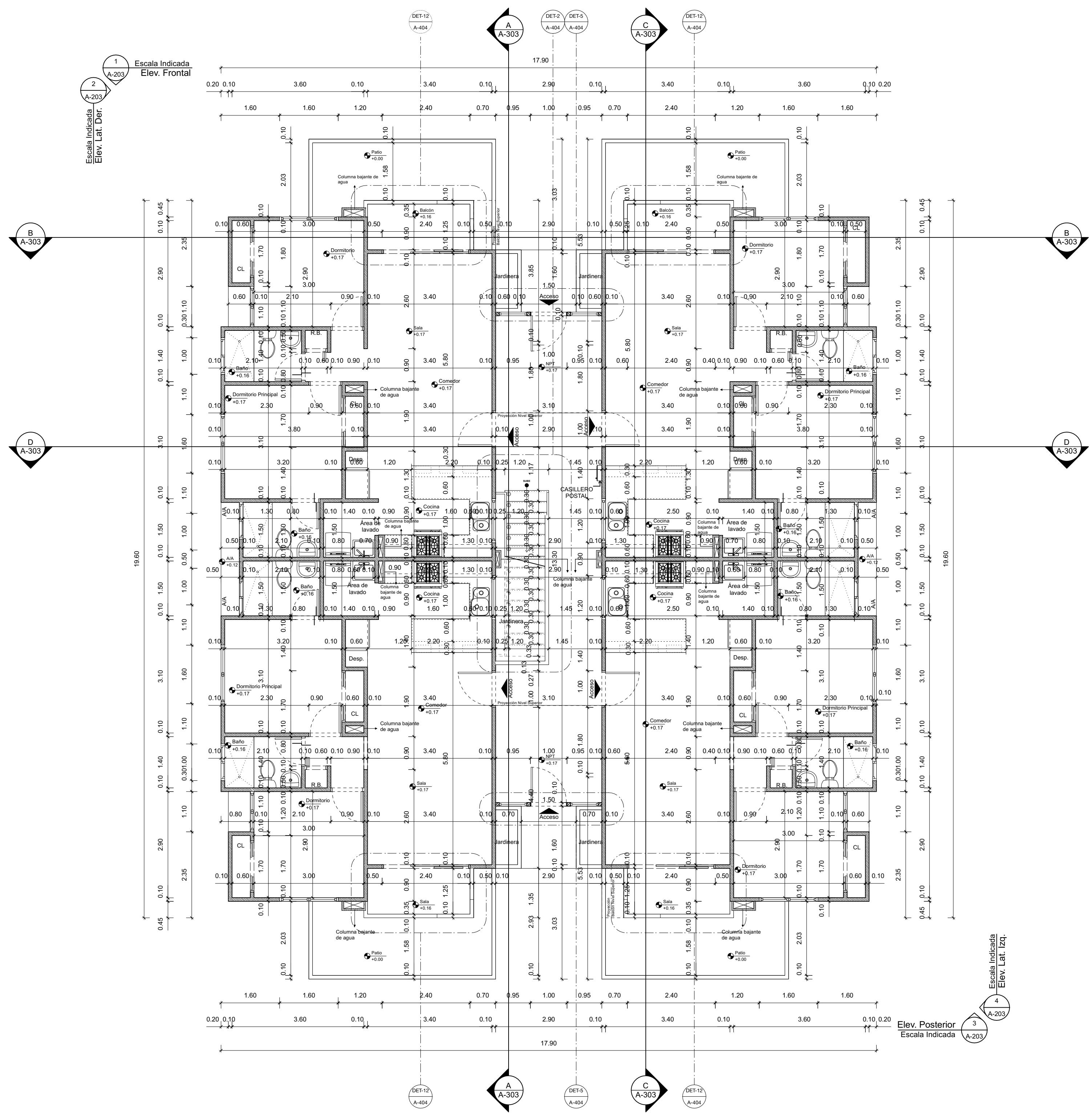

1 Escala Indicada  
 Elev. Lat. Izq.  
 Escala Indicada  
 Elev. Posterior

1 Planta Arquitectónica Dimensionada- Primer Nivel  
 Scale: 1:75

SELLO

NOMBRE PROYECTO  
**Parques del Este Residences I**  
Av. Hipódromo, Santo Domingo Este

PROPIETARIO  
Asociación Popular de Ahorros y Préstamos, Actuando por cuenta y nombre del Fideicomiso Parques del Este Residences

CONSTRUCTORA  
Epic Ventures SRL

ARQUITECTURA  
**ARQ. HJALMAR DECENA**  
CODIA. 20242

  
**ESTUDIO HJALDOSRL**  
Ave. Nuñez de Cáceres 366, Torre Corporativo NC, 10140, Local 404, Los Millores, D. N. Rep. Dom. www.estudiohjaldo.com • (809) 5402103

ESTRUCTURA  
**Ing. Emil Espinal**  
CODIA 24829  
**Ing. Sammy Duarte**  
CODIA 28311

SANITARIO  
**Ing. Rafael Contreras**  
CODIA 12696

ELÉCTRICO  
**Ing. Miguel Abreu**  
CODIA 8690

VIAL  
**Ing. Andres G. Aquino**  
CODIA 16064

COLABORADORES  
**Arq. Evelyn González, Codia: 25424**  
**Namibia Batista**  
**Elaine Saint-Hilaire**

TIPOLOGIA  
**Edificio Tipo C**

TITULO DIBUJO  
**Planta Arquitectónica y Dimensionada 2do Nivel**  
**Edificio Tipo C**

FECHA <b>7/7/22</b>	COD. DE LA HOJA <b>A-111</b>	ARCHIVO 220707-AR-APARTAMENTO TIPO C-SSI.vwx
DISCIPLINA <b>ARQ</b>	ESCALA <b>INDICADA</b>	HOJA <b>29/50</b>

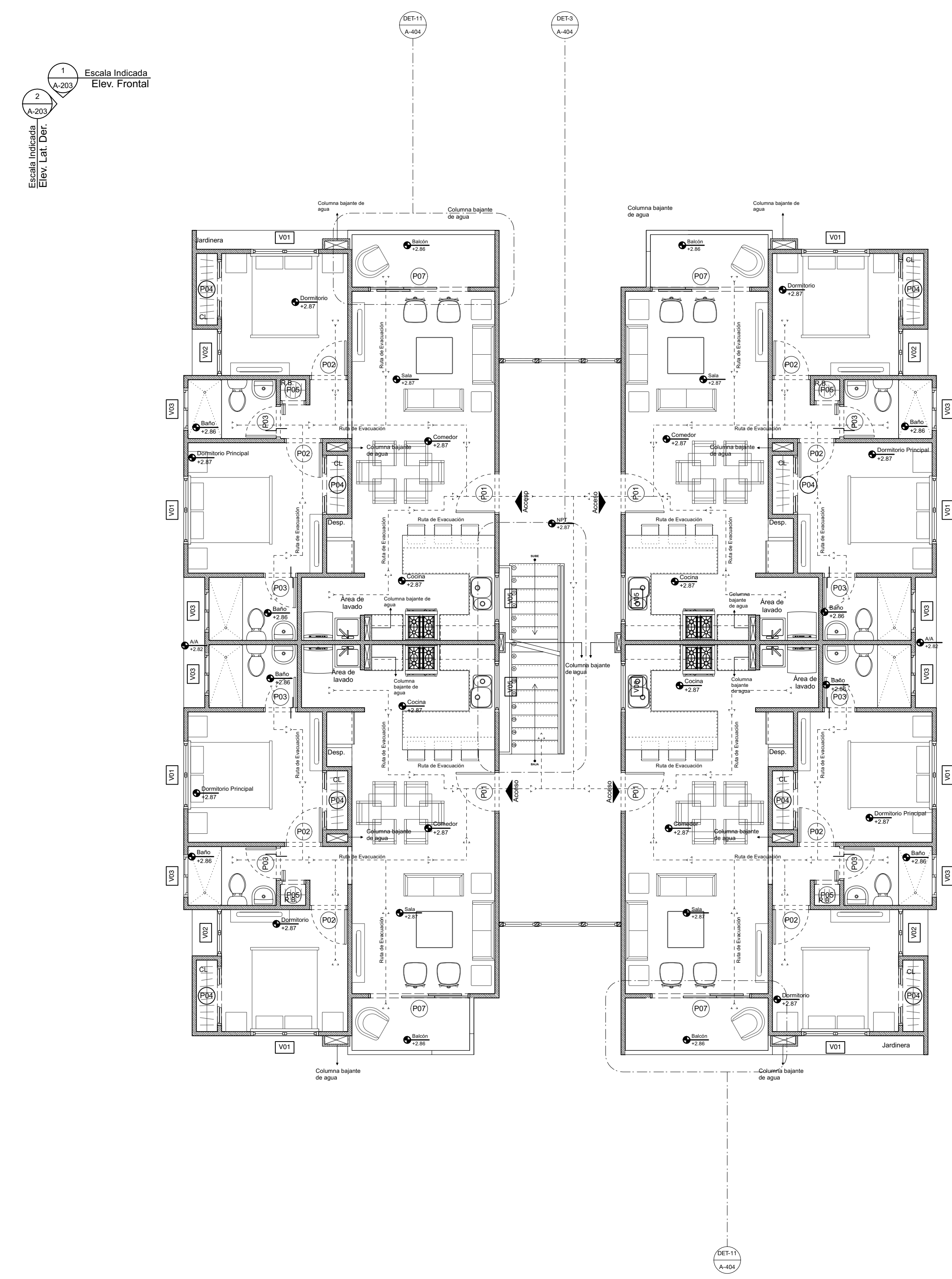

2 Planta Arquitectónica Amueblada- 2do Nivel  
Scale: 1:75

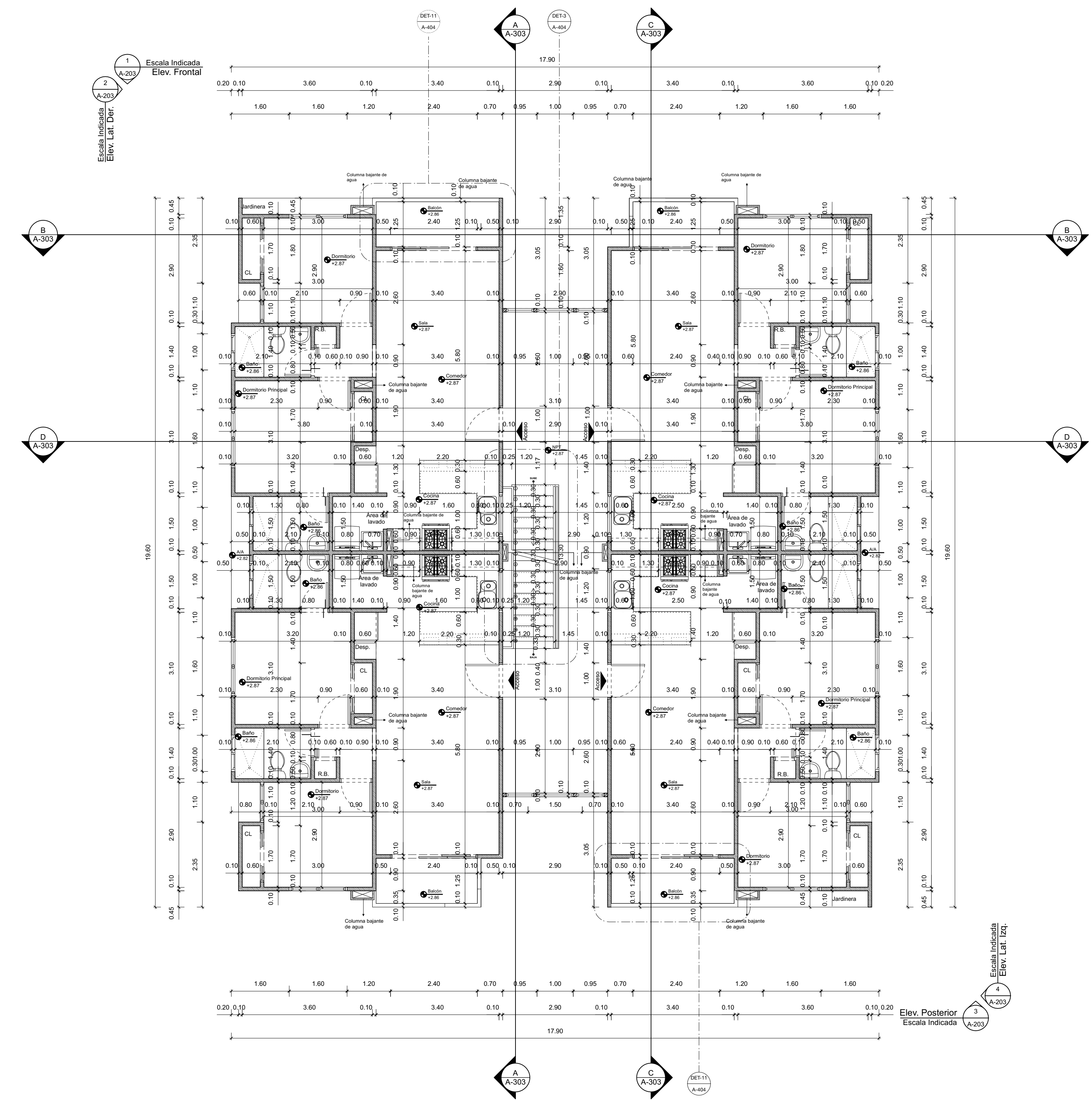

1 Planta Arquitectónica Dimensionada- 2do Nivel  
Scale: 1:75

SELLO

NOMBRE PROYECTO  
**Parques del Este Residences I**  
 Av. Hipódromo, Santo Domingo Este

PROPIETARIO  
 Asociación Popular de Ahorros y Préstamos, Actuando por cuenta y nombre del Fideicomiso Parques del Este Residences

CONSTRUCTORA  
 Epic Ventures SRL

ARQUITECTURA  
**ARQ. HJALMAR DECENA**  
 CODIA. 20242

**ESTUDIO HJALDOSRL**  
 Ave. Nuñez de Cáceres 366, Torre Corporativo NC, 10140, Local 404, Los Milones, D. N. Rep. Dom. www.estudiohjaldo.com • (809) 5402103

ESTRUCTURA  
**Ing. Emil Espinal CODIA 24829**  
**Ing. Sammy Duarte CODIA 28311**

SANITARIO  
**Ing. Rafael Contreras CODIA 12696**

ELÉCTRICO  
**Ing. Miguel Abreu CODIA 8690**

VIAL  
**Ing. Andres G. Aquino CODIA 16064**

COLABORADORES  
**Arq. Evelyn González, Codia: 25424**  
**Namibia Batista**  
**Elaine Saint-Hilaire**

TIPOLOGIA  
**Edificio Tipo C**

TITULO DIBUJO  
**Planta Arquitectónica y Dimensionada 3er Nivel Edificio Tipo C**

FECHA <b>7/7/22</b>	COD. DE LA HOJA <b>A-112</b>	ARCHIVO 220707-AR-APARTAMENTO TIPO C-SSI.vwx
DISCIPLINA <b>ARQ</b>	ESCALA <b>INDICADA</b>	HOJA <b>30/50</b>

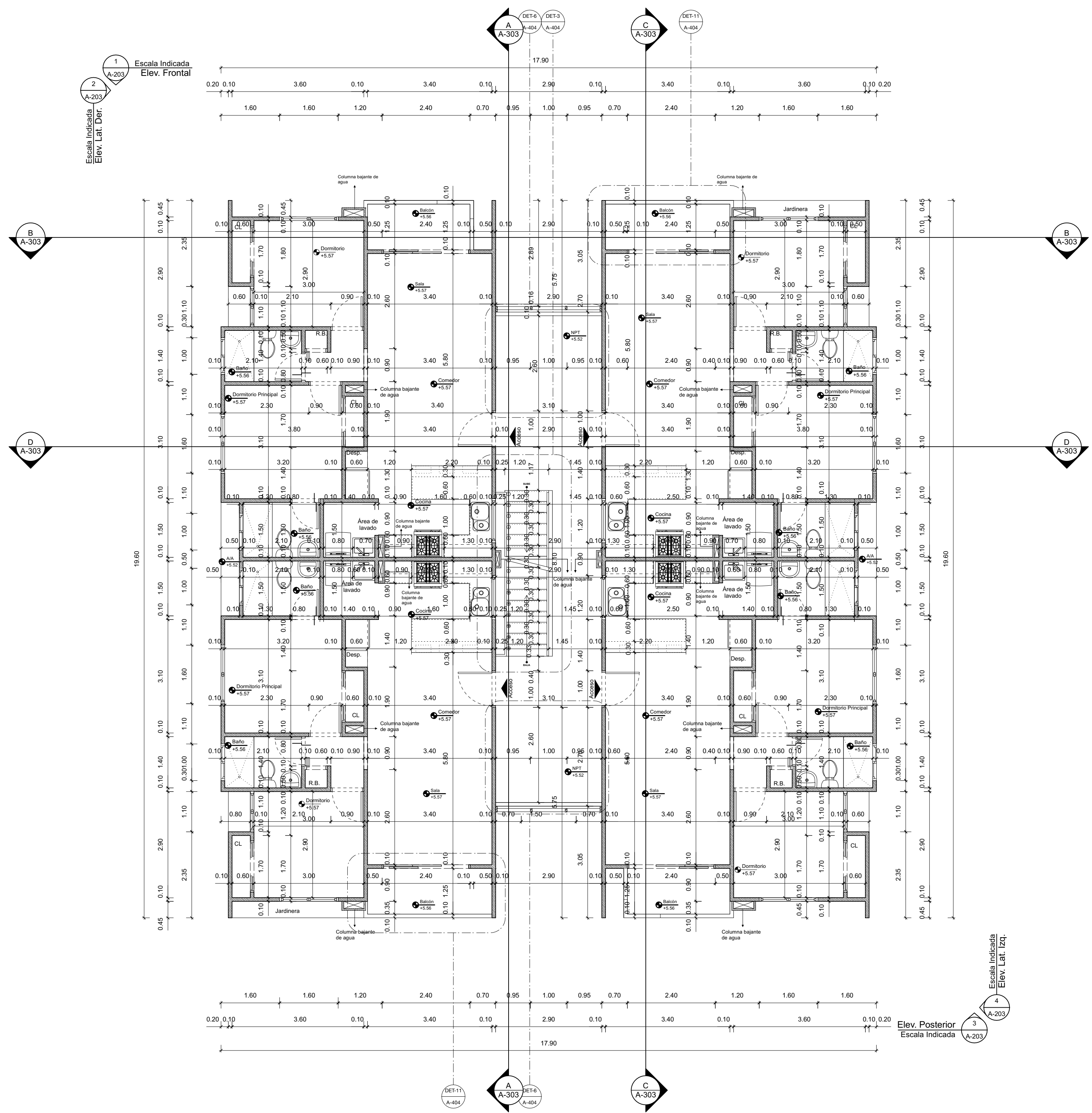

1 Planta Arquitectónica Dimensionada- 3er Nivel  
 Scale: 1:75



2 Planta Arquitectónica Amueblada- 3er Nivel  
 Scale: 1:75

Elev. Posterior  
 Escala Indicada

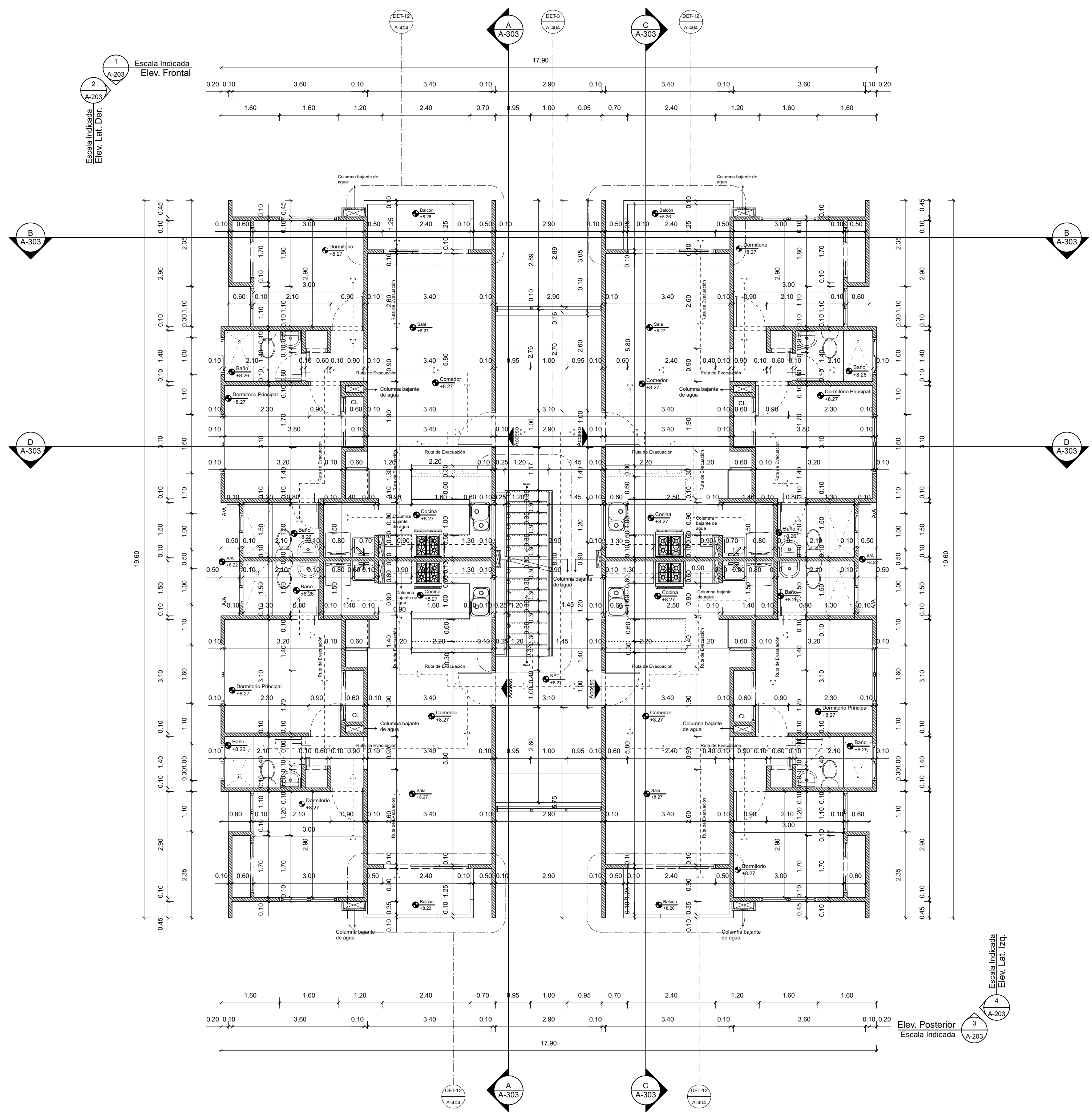
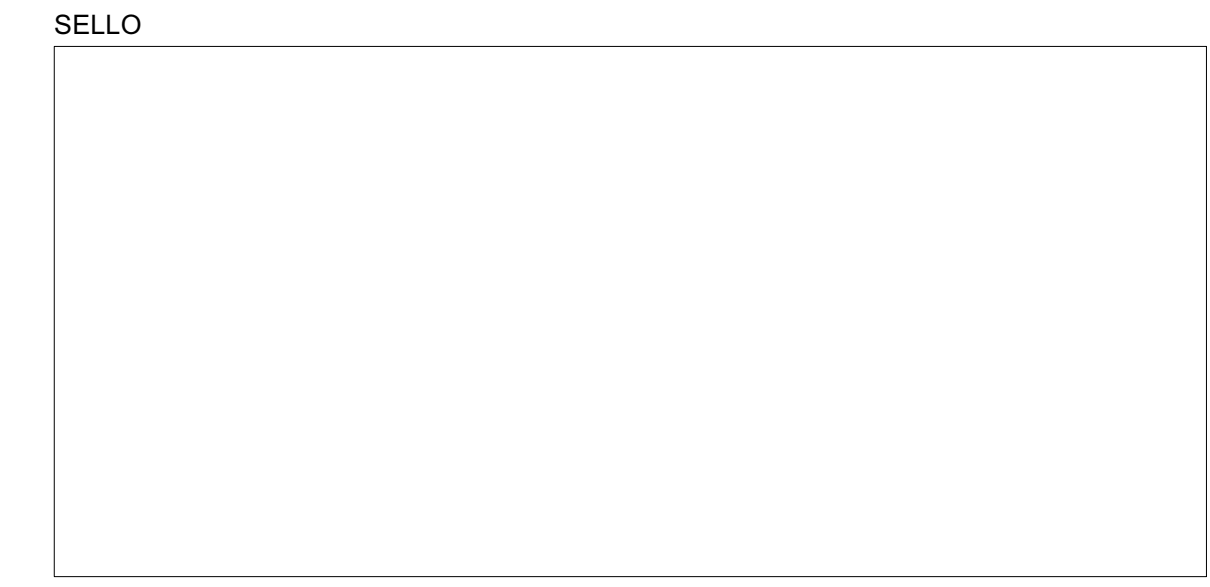

1 Planta Arquitectónica Dimensionada- 4to Nivel  
Scale: 1:75

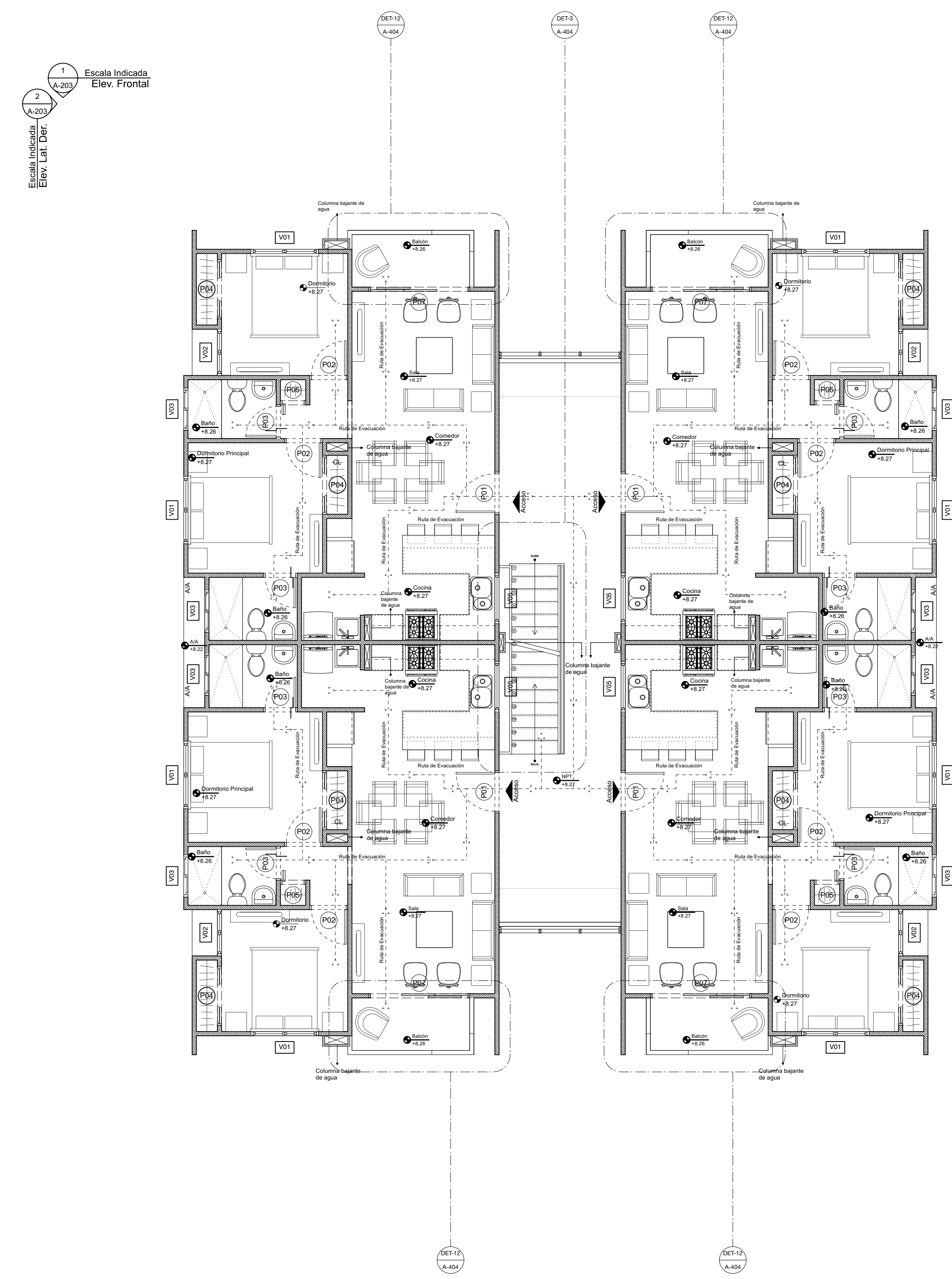

2 Planta Arquitectónica Amueblada- 4to Nivel  
Scale: 1:75

NOMBRE PROYECTO  
**Parques del Este Residences I**  
Av. Hipódromo, Santo Domingo Este

PROPIETARIO  
Asociación Popular de Ahorros y Préstamos, Actuando por cuenta y nombre del Fideicomiso Parques del Este Residences

CONSTRUCTORA  
Epic Ventures SRL

ARQUITECTURA  
**ARQ. HJALMAR DECENA**  
CODIA. 20242

ESTUDIO HJALDOSRL  
Ave. Nuñez de Cáceres 366, Torre Corporativo NC, 10140, Local 404, Los Milones, D. N. Rep. Dom. www.estudiohjaldo.com • (809) 5402103

ESTRUCTURA  
**Ing. Emil Espinal CODIA 24829**  
**Ing. Sammy Duarte CODIA 28311**

SANITARIO  
**Ing. Rafael Contreras CODIA 12696**

ELÉCTRICO  
**Ing. Miguel Abreu CODIA 8690**

VIAL  
**Ing. Andres G. Aquino CODIA 16064**

COLABORADORES  
**Arq. Evelyn González, Codia: 25424**  
**Namibia Batista**  
**Elaine Saint-Hilaire**

TIPOLOGIA  
**Edificio Tipo C**

TÍTULO DIBUJO  
**Planta Arquitectónica y Dimensionada 4to Nivel Edificio Tipo C**

FECHA <b>7/7/22</b>	COD. DE LA HOJA <b>A-113</b>	ARCHIVO 220707-AR-APARTAMENTO TIPO C-SSI.vwx
DISCIPLINA <b>ARQ</b>	ESCALA <b>INDICADA</b>	HOJA <b>31/50</b>

SELLO

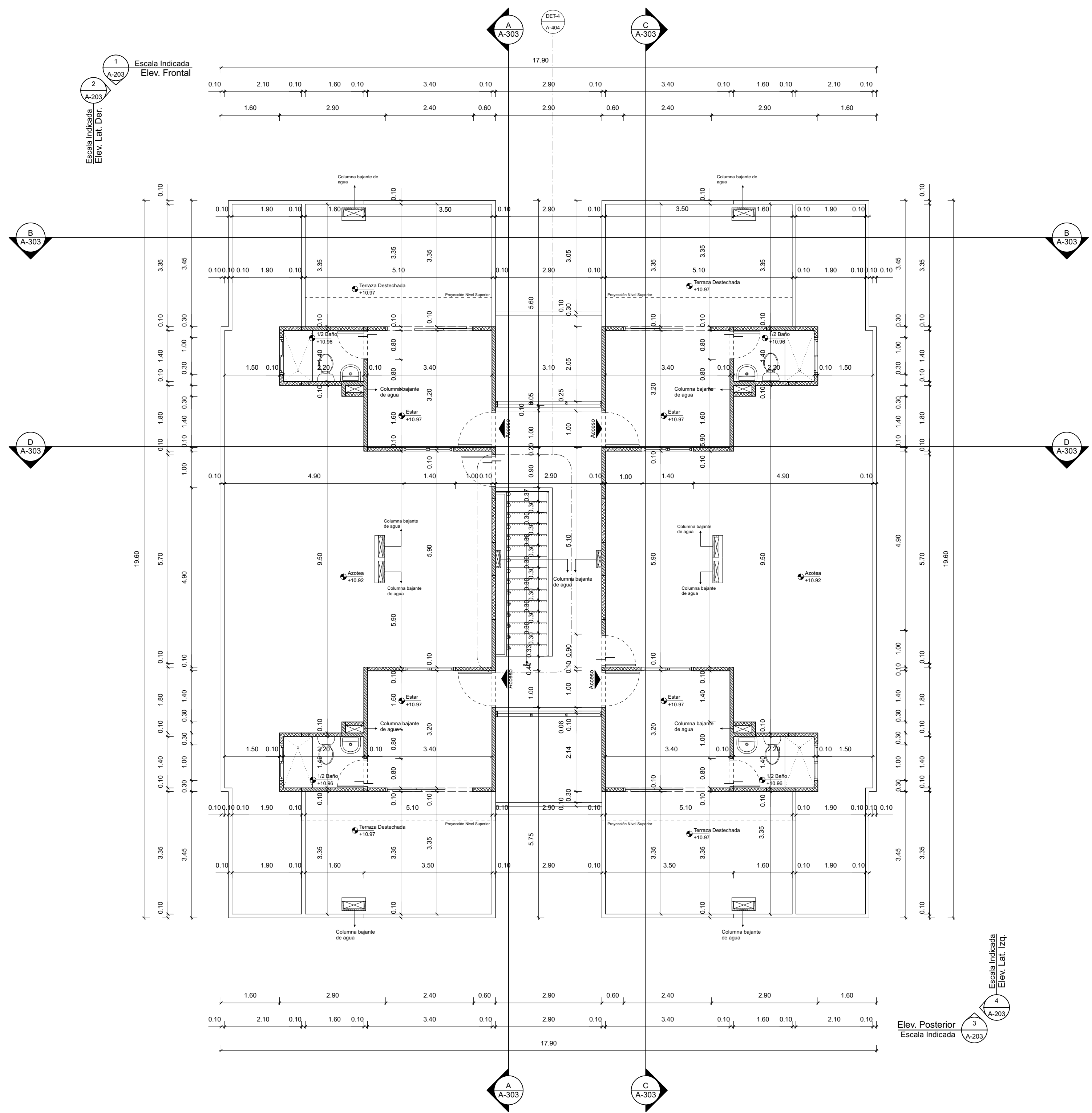

1 Planta Arquitectónica Dimensionada- Azotea  
Scale: 1:75

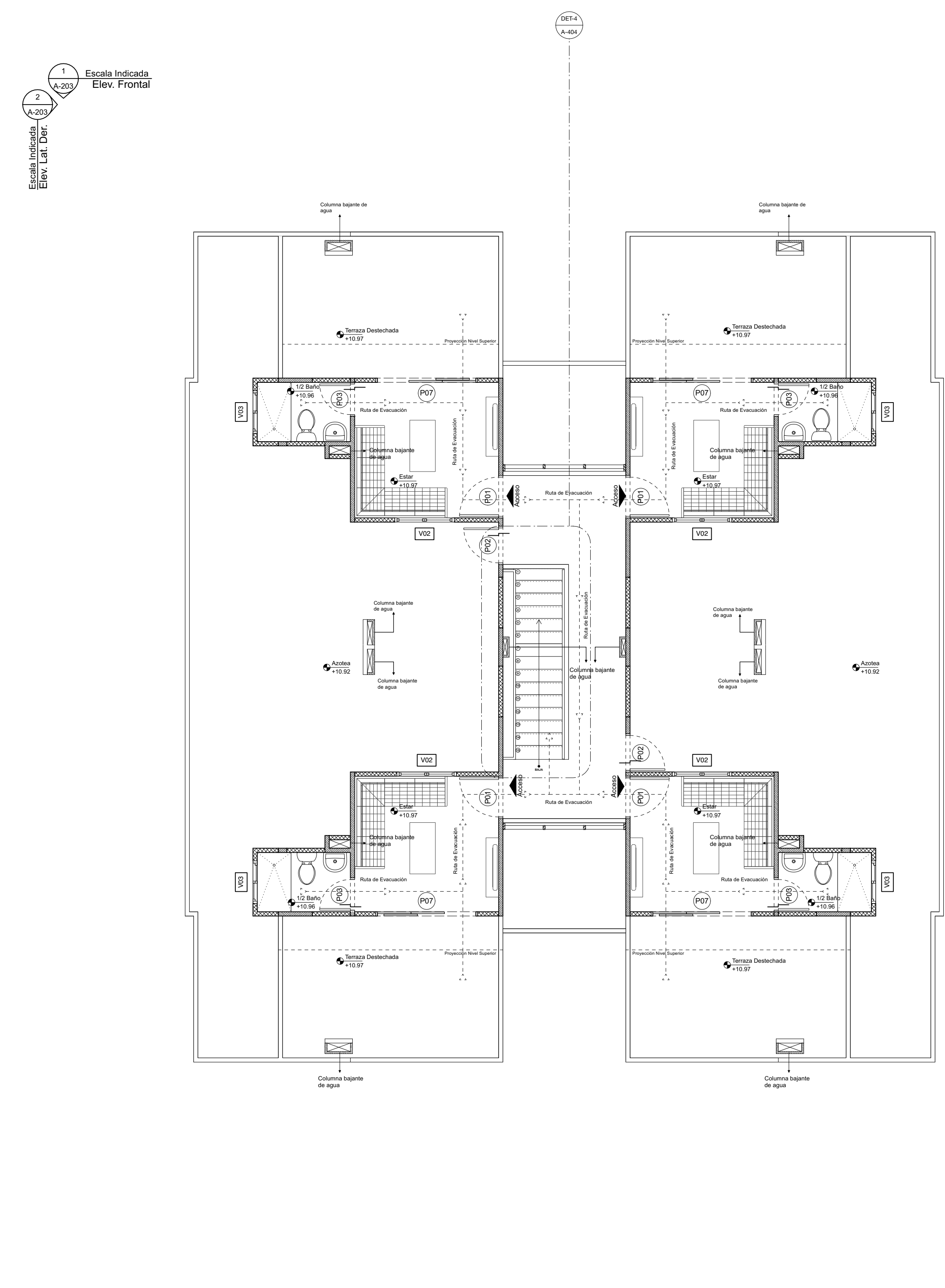

2 Planta Arquitectónica Amueblada- Azotea  
Scale: 1:75

NOMBRE PROYECTO  
**Parques del Este Residences I**  
Av. Hipódromo, Santo Domingo Este

PROPIETARIO  
Asociación Popular de Ahorros y Préstamos, Actuando por cuenta y nombre del Fideicomiso Parques del Este Residences

CONSTRUCTORA  
Epic Ventures SRL

ARQUITECTURA  
ARQ. HJALMAR DECENA  
CODIA. 20242

ESTUDIO HJALDOSRL  
Ave. Nuñez de Cáceres 366, Torre Corporativo NC, 10140, Local 404, Los Milones, D. N. Rep. Dom. www.estudiohjaldo.com • (809) 5402103

ESTRUCTURA  
Ing. Emil Espinal  
CODIA 24829  
Ing. Sammy Duarte  
CODIA 28311

SANITARIO  
Ing. Rafael Contreras  
CODIA 12696

ELÉCTRICO  
Ing. Miguel Abreu  
CODIA 8690

VIAL  
Ing. Andres G. Aquino  
CODIA 16064

COLABORADORES  
Arq. Evelyn González, Codia: 25424  
Namibia Batista  
Elaine Saint-Hilaire

TIPOLOGIA  
Edificio Tipo C

TITULO DIBUJO  
Planta Arquitectónica y Dimensionada Azotea Edificio Tipo C

FECHA 7/7/22	COD. DE LA HOJA A-114	ARCHIVO 220707-AR-APARTAMENTO TIPO C-SSI.vwx
DISCIPLINA ARQ	ESCALA INDICADA	HOJA 32/50