

---

# RENTA CONSULTORIO

Centro Integral de Bienestar (CIB)

## AMUEBLADO

### MODALIDADES:

- Renta de Consultorio Virtual
- Renta de Consultorio por Hora
- Renta por Comisión

### SERVICIOS QUE OFRECE:

- Mobiliario básico
- Internet
- Limpieza General
- Recepcionista
- Domicilio Fiscal
- Domicilio Comercial (en su caso)

## CONSULTORIO POR HORA

CONSULTORIO	POR HORA	½ DÍA (4 hrs)	DÍA (8 hrs)
<b>1</b> (1.9x3.45) 6.55m <sup>2</sup>	\$ 150.°°	\$ 550.°°	\$1,050.°°
<b>2</b> (2x3) 6m <sup>2</sup>	\$ 150.°°	\$ 550.°°	\$1,050.°°
<b>3</b> (1.85x3) 5.55m <sup>2</sup>	\$ 150.°°	\$550.°°	\$1,050.°°
<b>4</b> (1.9x3.2) 6.08m <sup>2</sup>	\$ 150.°°	\$550.°°	\$1,050.°°

NOTA: Hora Adicional No programada \$175.°°  
(a partir de 1 minuto se paga Hora completa)

\* Queda sujeto a Disponibilidad

**CONSULTORIO 1**



**CONSULTORIO 2**

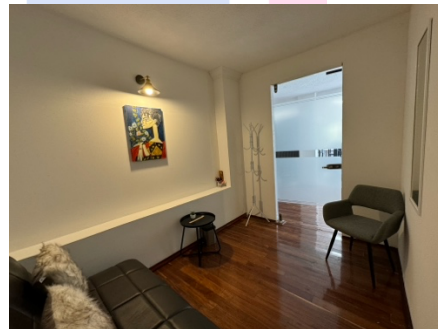

**CONSULTORIO 3**



**CONSULTORIO 4**



## PAQUETES CONSULTORIOS VIRTUAL MENSUAL

SERVICIOS INCLUIDOS	POR HORA	BÁSICO	PLUS	SILVER	GOLD	PLATINO	DIAMANTE
Domicilio Fiscal			✓	✓	✓	✓	✓
Domicilio Comercial		✓	✓	✓	✓	✓	✓
Recepcionista	✓	✓	✓	✓	✓	✓	✓
Recepción de paquetería		✓	✓	✓	✓	✓	✓
Internet	✓	✓	✓	✓	✓	✓	✓
1 Estacionamiento	✓	✓	✓	✓	✓	✓	✓
Horas Incluidas	1	9	19	32	47	64	85
Tarifa Mensual	N/A	\$1,125	\$2,350	\$3,700	\$5,150	\$6,750	\$8,500
Hora adicional	\$175	\$150	\$140	\$135	\$125	\$120	\$115

## REQUISITOS

### **PERSONA MORAL:**

- **Acta constitutiva con poderes**
- **Alta en Hacienda y Cédula de Identificación Fiscal**
- **Comprobante de domicilio del Representante Legal**
- **Identificación Oficial del Representante Legal**
- **Pago de un mes por anticipado**
- **Un meses de depósito en garantía**
- **Firma del contrato de Prestación de Servicios**
- **Hoja de datos generales completa**

### **PERSONA FÍSICA:**

- **Alta en Hacienda y Cédula de Identificación Fiscal**
- **Comprobante de domicilio del firmante**
- **Identificación Oficial**
- **Pago de un mes por anticipado**
- **Un meses de depósito en garantía**
- **Firma del contrato de Prestación de Servicios**
- **Hoja de datos generales completa**

## EQUIPAMIENTO

- **Silla**
- **Sillón**
- **Mesita**
- **Espejo**
- **Tapete rectangular**
- **Lámpara**
- **Perchero**
- **Despachador de Pañuelos Desechables**
- **Papelería**
- **Colores**

