

PLANTA BAJA

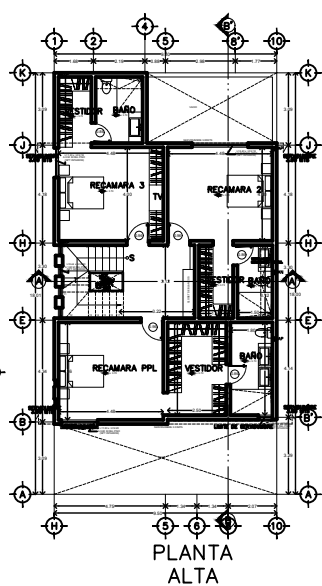

PLANTA ALTA

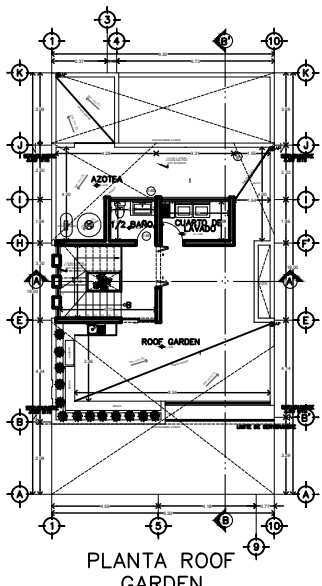

PLANTA ROOF GARDEN

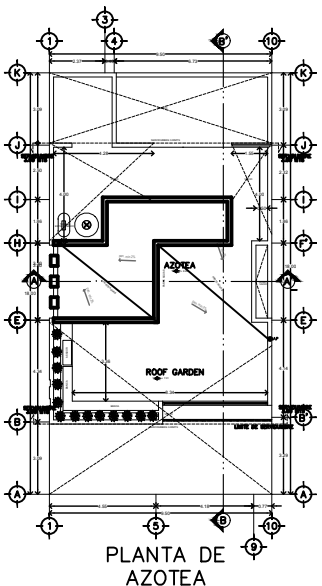

PLANTA DE AZOTEA

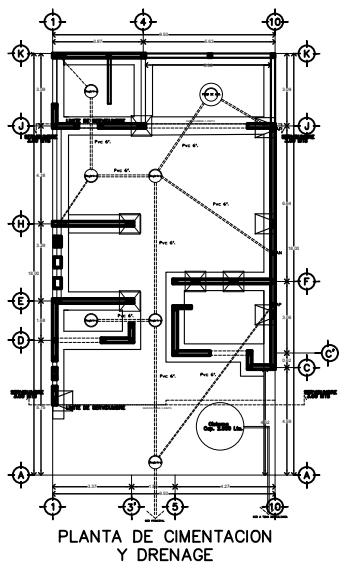

PLANTA DE CIMENTACION Y DRAINAGE

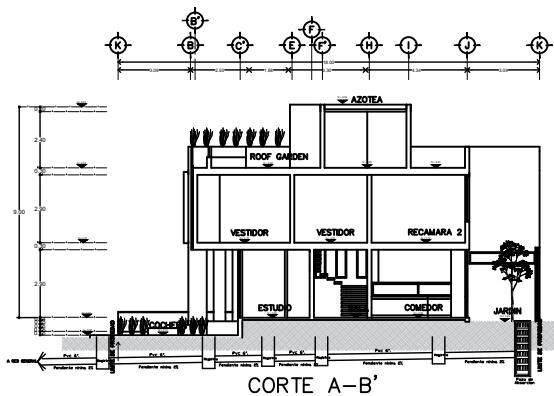

CORTE A-A'

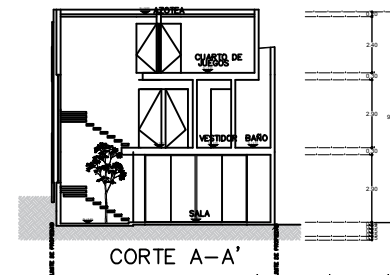

CORTE A-A'

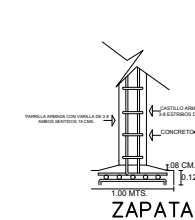

ZAPATA

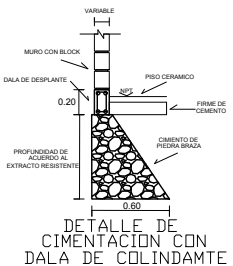

DETALLE DE CIMENTACION CON DALA DE COLINDANTE

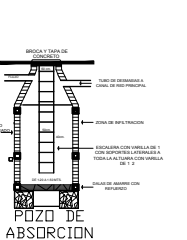

POZO DE ABSORCION

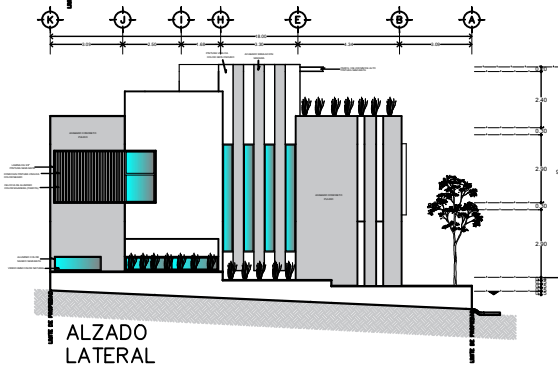

ALZADO LATERAL

ECOTECNOLOGIAS	
1	SISTEMA DE CALENTADOR SOLAR
2	ILUMINACION ARTIFICIAL FOCO LED
3	SANITARIOS AHORRADORES DE AGUA
4	GRIFERIA AHORRADORA DE AGUA
5	IMPERMEABILIZANTE REFLECTIVO
6	BOILER INSTANTANEO

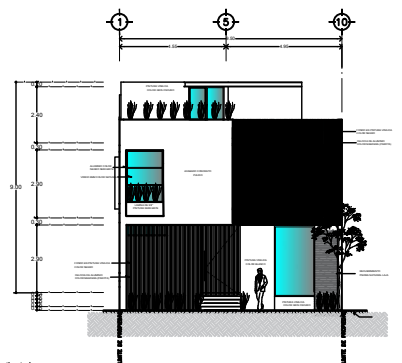

ALZADO FRONTAL

A & G ALZADO PRINCIPAL

UBICACION DEL PREDIO

CUADRO DE CARGAS

CARGA	ENTREPISO	AZOTEA	UNIDAD
VIVAS	200.00	200.00	KG/M
MUERTAS	350.00	300.00	KG/M

CUADRO DE AREAS

SUPERFICIE DE TERRENO : 171.00 M2
 SUPERFICIE DE CONST. P.B. : 110.90 M2
 SUPERFICIE DE CONST. P.A. : 110.90 M2
 SUPERFICIE DE CONST. SR.M. : 23.60 M2
 SUPERFICIE TOTAL DE CONST. : 245.40 M2

DATOS DEL PROYECTO

CONTENIDO : PLANTA BAJA, PLANTA ALTA, PLANTA DE SR NIVEL, AZOTEA Y DE UBICACION, ALZADO PRINCIPAL, SECCIONES CIMENTACION Y ESTRUCTURAL, DETALLES DE CONSTRUCCION, CUADRO DE CARGAS

ESCALA : 1 : 100 FECHA : 03 DE MARZO 2023

DOMICILIO : AV. RIO BLANCO Nº 1676, FRACC. LOS ALMORCADOS RESIDENCIAL, ZAPORPAN JALISCO, CIRCUNTO DE LA CALEZA, TOP Nº 267, COFO # 2

NOMBRE DE PROPIETARIOS : ALEJANDRO ROMERO CAMPOS

PERITO RESPONSABLE DE LA OBRA : A.R.O. PROYECTO

ARQ. ALONSO PEREZ PADILLA

AUTORIZACION DEL FRACCIONAMIENTO : LAMINA : 1.01

DESARROLLO : A & G 2023