

CROQUIS DE UBICACIÓN

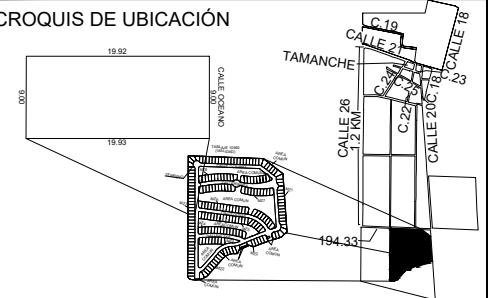

SIMBOLOGÍA

- INDICA EJE
- LÍNEA DE EJE
- LÍNEA DE PROYECCIÓN
- LÍNEA DE CORTE
- INDICADOR DE NIVEL EN PLANTA
- CAMBIO DE NIVEL DE PISO
- INDICADOR DE NIVEL EN CORTE
- NIVEL TERMINADO DE PISO
- NIVEL TERMINADO DE AZOTEA
- BAJANTE DE AGUA GRISES
- BAJANTE DE AGUA NEGRAS
- BAJANTE DE AGUA PLUVIAL
- MINI SPLIT

| CLAVE CATASTRAL | FOLIO | LOTE | TABLAJE |
|----------------------------------|-------------------------|--|---------|
| 44-0247 | | 78 | 45064 |
| SUP. M2. TERRENO: 180 M2 | | UBICACION: ALTOZANO LA NUEVA MERIDA OCEANO TAMANCHE, MÉRIDA, YUCATÁN | |
| M2 DE CONSTRUCCIÓN | | NORTE | |
| PLANTA BAJA 106.53 M2 | PLANTA ALTA 64.61 M2 | | |
| DOMO ESCALERA 9.40 | | | |
| TOTAL: 180.54 M2 | | | |
| COS: 142.95 | CUS: 180.54 | | |
| ML DE BARRA: 27.59 ML | AREA VERDE: 20.22 M2 | | |
| M2 DE EXCAVACIÓN TOTAL: 15 M2 | | | |

SELLOS Y FIRMAS

| | |
|--|-----------------------------------|
| P.C.M: ARQ. Miguel Rene rendon Aguilar | FIRMA DEL P.C.M. |
| CÉDULA: 9349934 | |
| NÚM PERITO: R-118 | |
| RESPONSABLE DE OBRA: ING. Jesús Armando Martínez Loyo | |
| CÉDULA: 13187887 | FIRMA DEL RESPONSABLE DE OBRA |

| | |
|--|---|
| PROYECTO: ALTOZANO 78 | TIPO DE OBRA USO PRIVADO |
| UBICACIÓN: ALTOZANO LA NUEVA MERIDA OCEANO, TAMANCHE, MÉRIDA, YUCATÁN | |
| PROPIETARIO: JESUS ARMANDO MARTINEZ LOYO | |
| PLANO: PLANTA ARQUITECTÓNICA BAJA | |
| FECHA: 28/11/2023 | PROYECTISTA(S) ARQ. LUIS ANTONIO MEDINA UICAB ARQ. JAVIER GUSTAVO DOMINGUES CANUL |
| ACOTACIÓN METROS | ESCALA 1:100 |
| | DIBUJANTE(S) ARQ. LUIS ANTONIO MEDINA UICAB ARQ. JAVIER GUSTAVO DOMINGUES CANUL |
| | PLANO 01 |

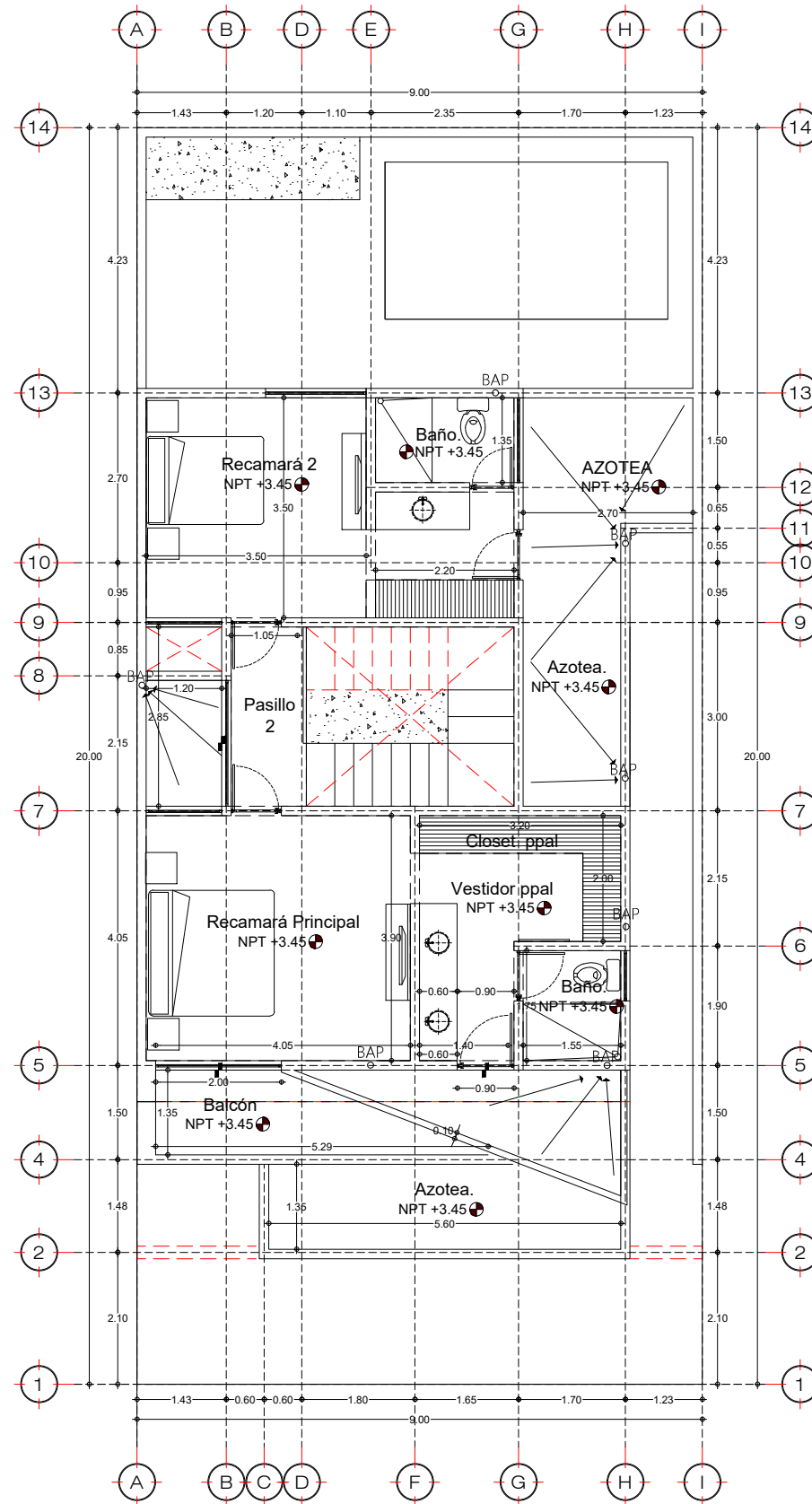

CROQUIS DE UBICACIÓN

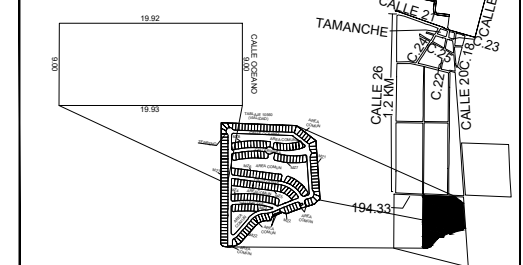

SIMBOLOGÍA

- INDICA EJE
- LÍNEA DE PROYECCIÓN
- LÍNEA DE CORTE
- INDICADOR DE NIVEL EN PLANTA
- CAMBIO DE NIVEL DE PISO
- INDICADOR DE NIVEL EN CORTE
- NIVEL TERMINADO DE PISO
- NIVEL TERMINADO DE AZOTEA
- BAJANTE DE AGUA GRISES
- BAJANTE DE AGUA NEGRAS
- BAJANTE DE AGUA PLUVIAL
- MINI SPLIT

| CLAVE CATASTRAL | FOLIO | LOTE | TABLAJE |
|---|--|---|---------|
| 44-0247 | | 78 | 45064 |
| SUP. M2. TERRENO: 180 M2 M2 DE CONSTRUCCIÓN | | UBICACION: ALTOZANO LA NUEVA MERIDA OCEANO TAMANCHE, MÉRIDA, YUCATÁN | |
| PLANTA BAJA 106.53 M2 DOMO ESCALERA 9.40 | PLANTA ALTA 64.61 M2 PÉRGOLA 13.27 M2 | TOTAL: 180.54 M2 COS: 142.95 ML DE BARRA: 27.59 ML M2 DE EXCAVACIÓN TOTAL: 15 M2 | |
| | | NORTE | |

SELLOS Y FIRMAS

| | |
|--|--|
| P.C.M: ARQ. Miguel Rene rendon Aguilar | FIRMA DEL P.C.M _____ FIRMA DEL RESPONSABLE DE OBRA _____ |
| CÉDULA: 9349934 | |
| NÚM PERITO: R-118 | |
| RESPONSABLE DE OBRA: ING. Jesús Armando Martínez Loyo | |
| CÉDULA: 13187887 | |

| | |
|---|---|
| PROYECTO: ALTOZANO 78 | TIPO DE OBRA USO PRIVADO |
| UBICACIÓN: ALTOZANO LA NUEVA MERIDA OCEANO, TAMANCHE, MÉRIDA, YUCATÁN | |
| PROPIETARIO: JESUS ARMANDO MARTINEZ LOYO | |
| PLANO: PLANTA ARQUITECTONICA PA | |
| FECHA: 28/11/2023 | PROYECTISTA(S) ARQ. LUIS ANTONIO MEDINA UICAB ARQ. JAVIER GUSTAVO DOMINGUES CANUL |
| ACOTACIÓN METROS | ESCALA 1:100 |
| DIBUJANTE(S) ARQ. LUIS ANTONIO MEDINA UICAB ARQ. JAVIER GUSTAVO DOMINGUES CANUL | |
| PLANO 02 | |