



50G

**PUERTA
DEL MAR**





BIENVENIDOS A CHICXULUB PUERTO

Ubicado a ocho km al este de Puerto Progreso Yucatan y a 65 km al noreste de Mérida, se encuentra una de las playas mas hermosas de la costa Yucateca, Chicxulub Puerto. Uno de los lugares en donde el mar de Golfo y el Caribe se juntan

Chicxulub ha sido durante mucho tiempo el puerto favorito de los turistas (tanto locales como extranjeros), ya que tiene una amplia extensión de playa con gran variedad de servicios como restaurantes, marinas, deportes acuaticos y muchos otros atractivos de primera.

Disfruta de los atardeceres a la orilla de mar, con una arquitectura innovadora y cálida para pasar los mejores momentos en familia y/o amig@s.



UBICACION



-25 min Merida
- 8 min Progreso
- 5 min Corchito

-5 min ZA Dzibilchaltun
-300 mts Parque Jurasico
-3 calles muelle Chixchulub

-3 calles feria Chixchulub
-Servicios a domicilio de Farmacias,
Restaurantes y servicios de Rappi, Uber Eats etc



EXCLUSIVO PENTHOUSE FRENTE AL MAR





VIVE EN LA MEJOR PLAYA

NUESTROS VALORES

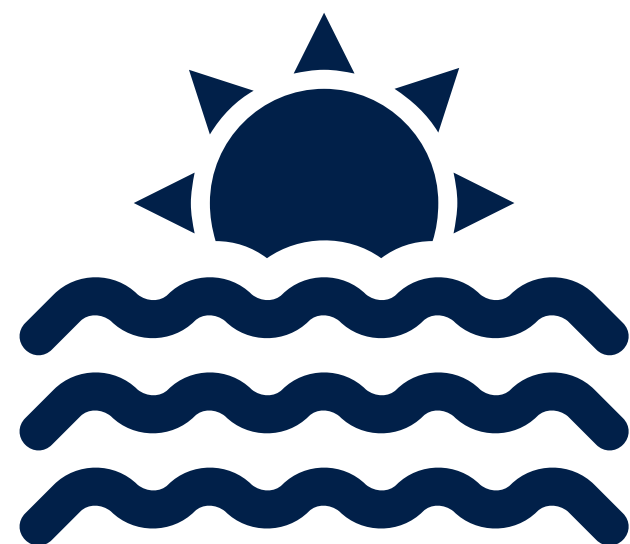

VISTA AL MAR

Nada como un amanecer o atardecer en la orilla de la playa, por ello. Todos nuestros departamentos ofrecen vista al mar en terraza, recámara principal y recámaras secundarias.



SEGURIDAD

La seguridad de su patrimonio es lo más importante, la torre en su totalidad está preparada para recibir las inclemencias del tiempo, tormentas, huracanes sol y humedad. Usamos los mejores materiales en resistencia y calidad para garantizar su inversión en el tiempo.



INVERSIÓN

Puerta del Mar es toda una realidad. Un proyecto totalmente terminado en donde se pueden apreciar todos los acabados de primera calidad y lujo, su ubicación dentro de Chixchulub Puerto en una de las playas mejor cotizadas y apreciadas de toda la zona veraniega en toda la costa Yucateca.

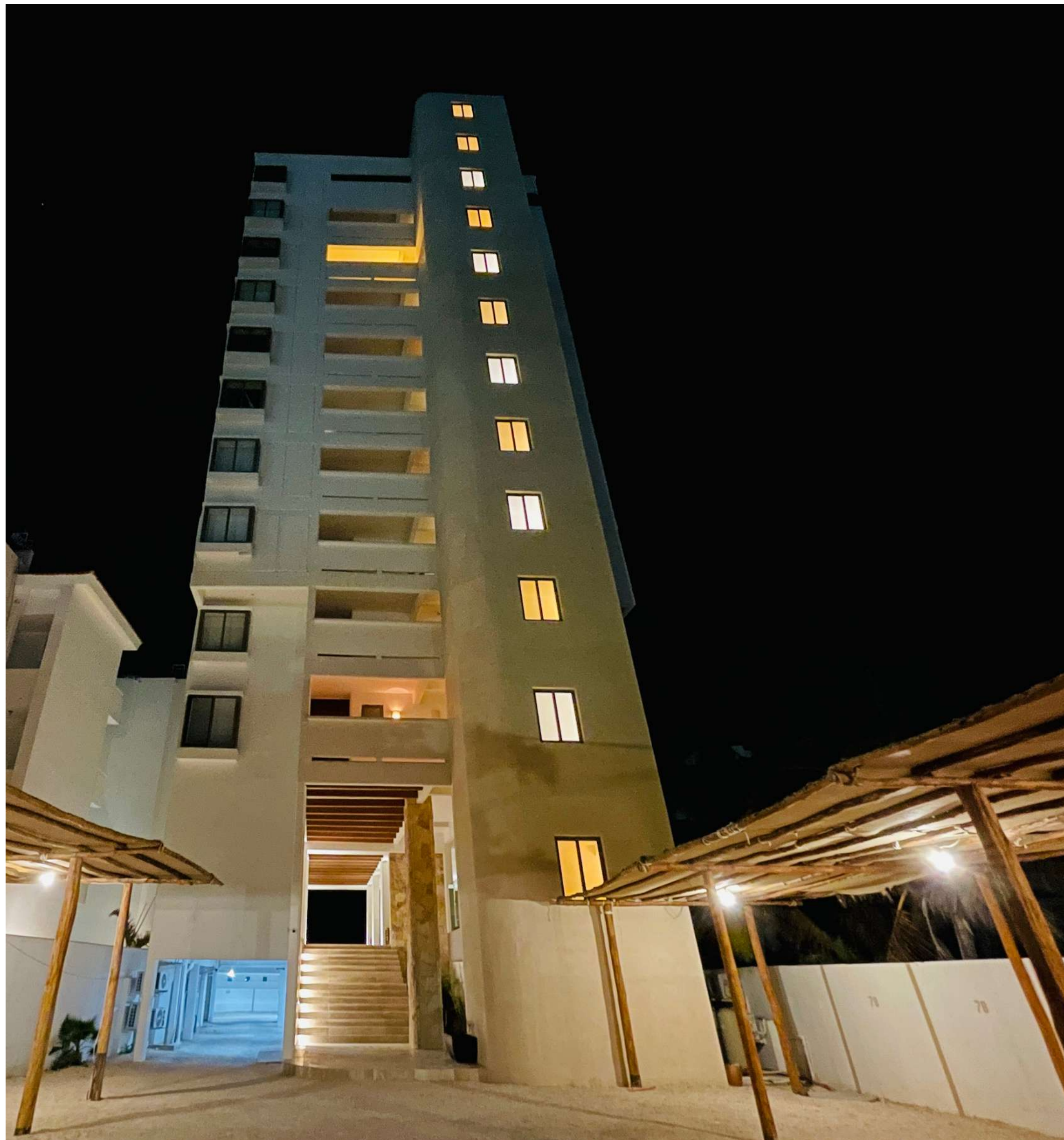

CONCEPTO

- ✓ Torre de 10 niveles
- ✓ 1 Penthouses
- ✓ 18 exclusivos departamentos distribuidos 2 en cada nivel amanecer y atardecer
- ✓ Amenidades Recepcion
- ✓ Estacionamientos

AMENIDADES

A wide-angle photograph of a luxurious outdoor deck at a resort. The deck is made of light-colored stone tiles and dark wood planks. On the left, there is a large wooden pergola structure with a curved roof. In the center, a rectangular swimming pool reflects the sky and the sun. To the right, there is a thatched-roof pavilion with a wooden frame, containing outdoor furniture. The background shows the ocean and a clear sky with a bright sun setting or rising, creating a lens flare effect. The word "AMENIDADES" is overlaid in large, white, sans-serif capital letters across the center of the image.

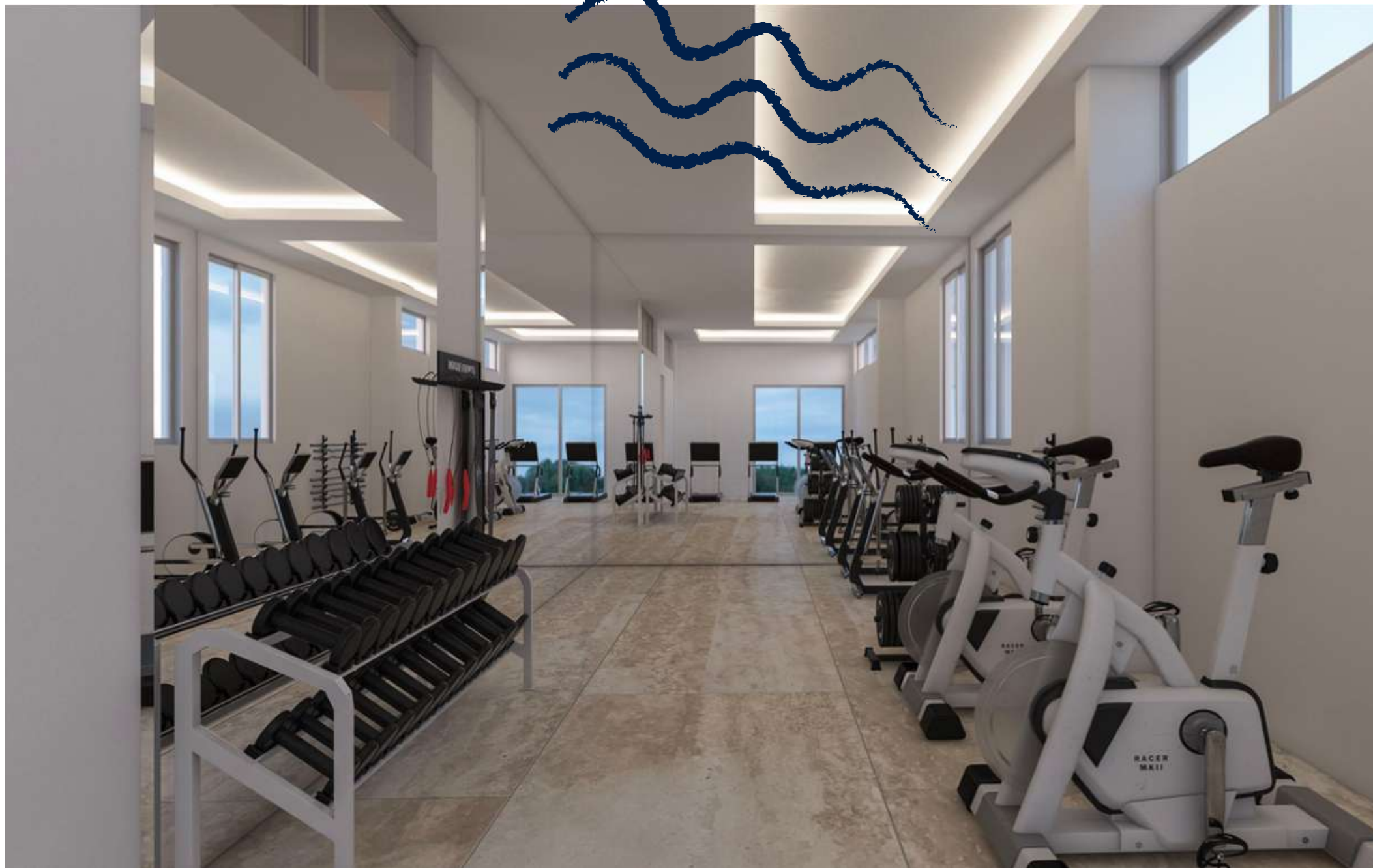

Infinity Pool



Jacuzzi



Elevador



Palapas



Gimnasio



Lobby y
estacionamiento



Area de hamacas



Asoleadero

DEPARTAMENTO



DISTRIBUCION

PH ubicado en el nivel 10

- 5 habitaciones con vista al mar o laguna.
- 7 baños completos
- Cuarto de servicio
- Recibidor con deck de cumaru
- Altura y media en areas sociales.
- Sala de TV
- Sala - comedor con vista al mar.
- Cocina equipada con vista al mar.
- Terraza con vista al mar, jacuzzi y barra con granito san gabriel.
- Completamente equipado y amueblado.

425 m2 de construcción interior con terraza
4 cajones de estacionamiento

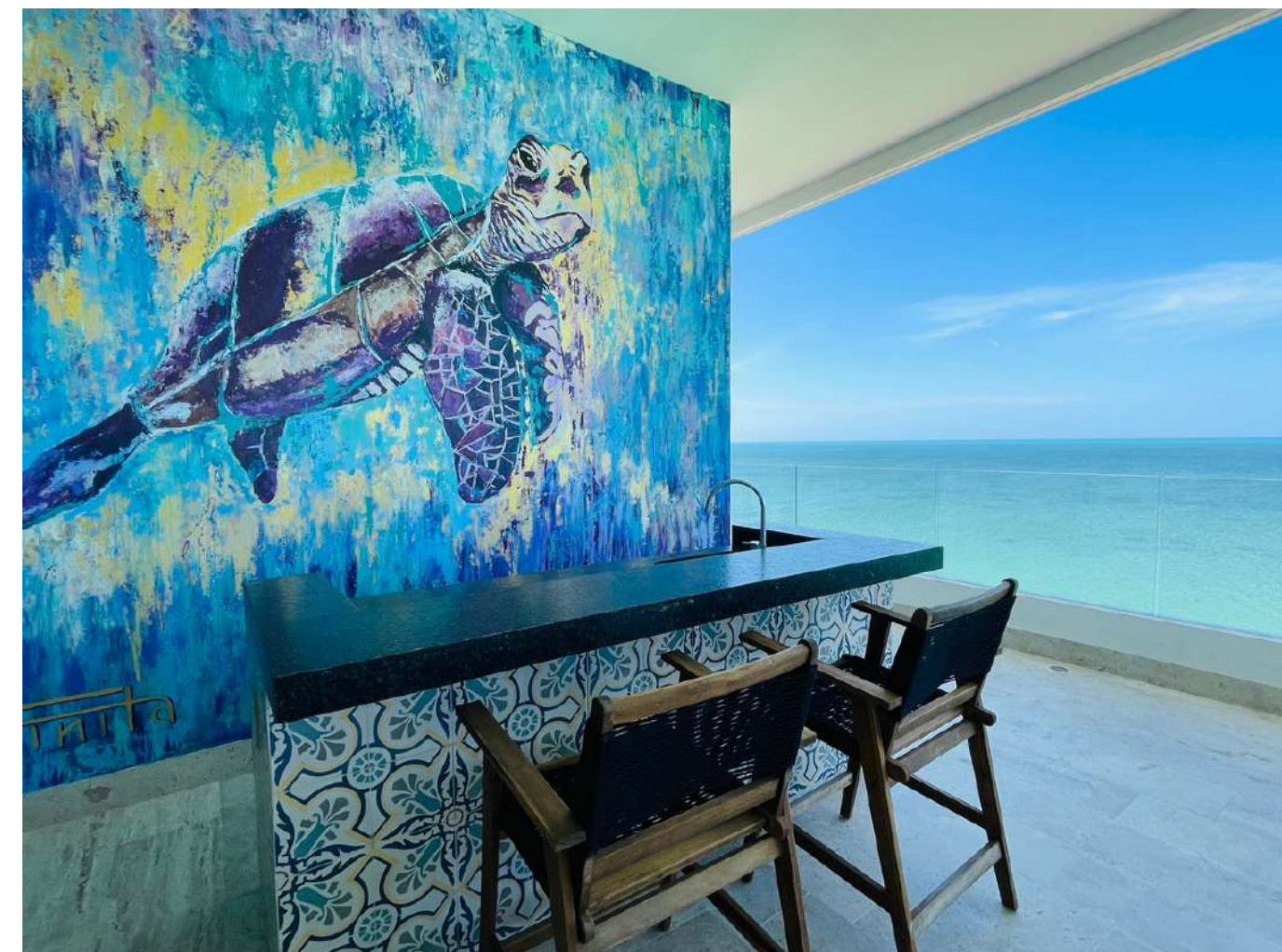













Acércate a los expertos.

Oficina Tel: 9999441300

Cel: 9991633302

Cel: 9991633310

