



El resurgir de una historia



La historia nos cuenta sobre la mítica ciudad de la Atlántida que ocultada por el océano y el olvido, fue una vez el lugar de origen de una civilización suprema, en donde floreció la cultura, la ciencia y la tecnología. Una ciudad poblada de riquezas y encantos que sembró en la humanidad la visión y la esperanza de una ciudad perfecta.

Una leyenda que resurge en el tiempo, para desarrollar el concepto más disruptivo de la zona de Punta Cana.

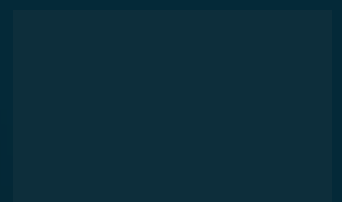

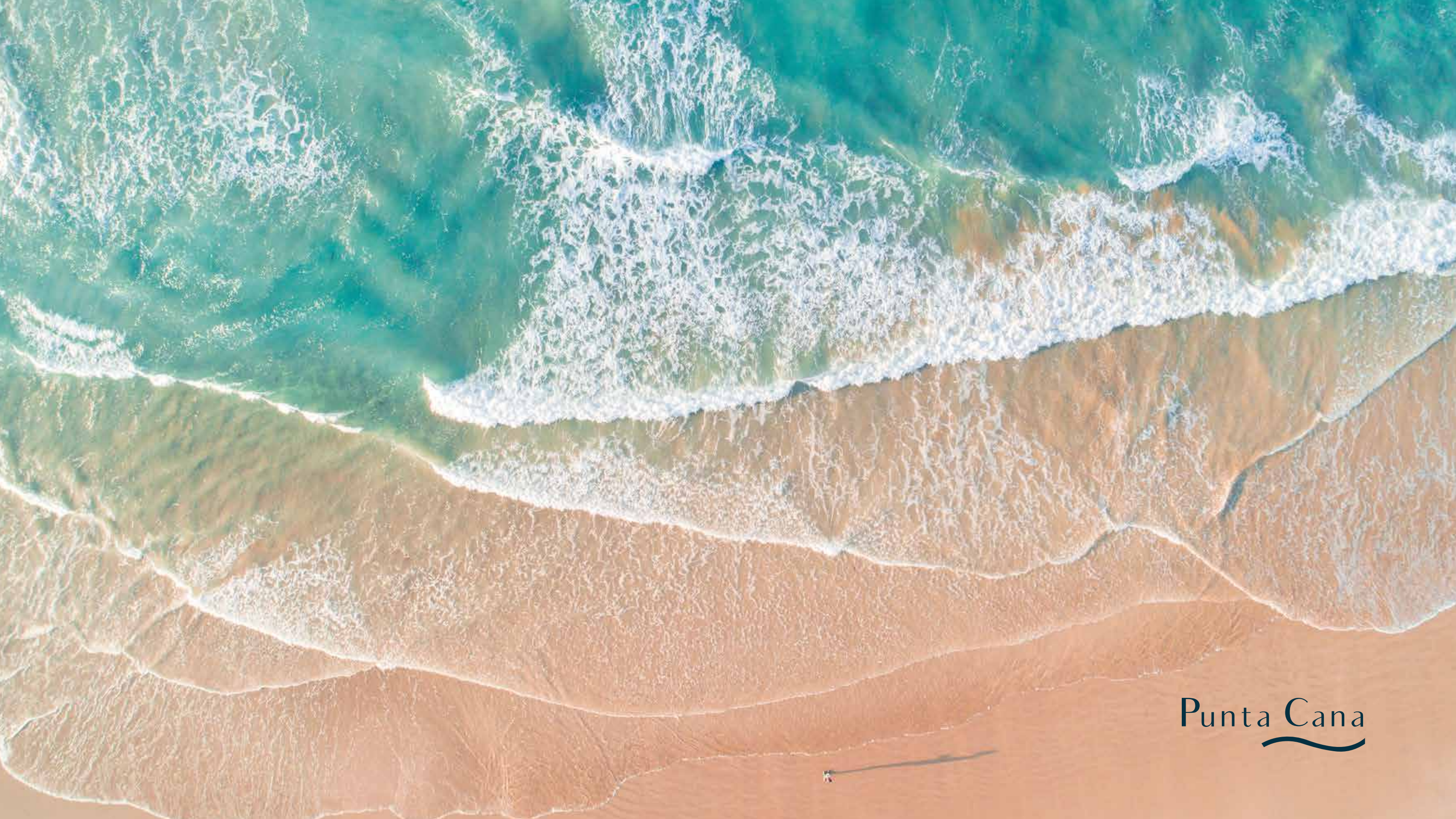

Punta Cana



Una punta donde todo el caribe se encuentra



Punta Cana, es sin lugar a duda, uno de los destinos de las Américas de mayor desarrollo en los últimos años, gracias a una infraestructura que permite la interconexión inmediata a cualquier destino del mundo. Cuenta con su aeropuerto, puertos turísticos y todos los servicios para vivir al máximo. Una vida activa dentro de la naturaleza, cerca de las mejores playas del caribe y una extensa vegetación.

Una zona cargada de una cultura cosmopolita, con restaurantes de primera, centros comerciales y espacios donde la vida nocturna te ofrece una experiencia nueva al terminar cada día.



Vive la vida, a su propia forma



El proyecto, ha sido concebido para generar una experiencia de vida al máximo, explorando nuevas formas, que te permita disfrutar de lo mejor de la naturaleza desde una perspectiva futurista.

Conquistando nuevos espacios y emociones, con áreas sociales y piscinas donde tu día a día, se transforma en un colección de momentos especiales.

Tendrás a tu disposición, restaurantes, diversas áreas sociales para compartir en familia, así como piscinas concéntricas, que cambiarán tu forma de disfrutar la vida.





Zona Deportiva



Áreas Comerciales



Zona verde



Beach Club



Piscina de 18 mil m²



Sendero Ecológico



Spa



Restaurantes



Canchas de Tenis



Gimnasio





Gran Piscina

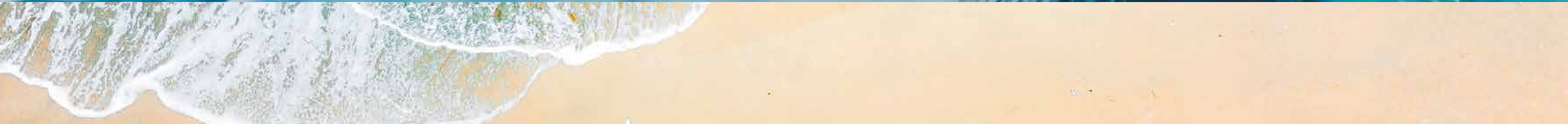



Casa Club Poseidón



Área Verde

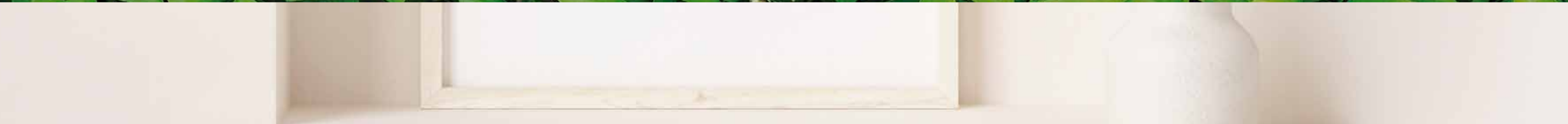



Circuito Running



Espacios exclusivos



Una estructura que nos brinda entornos independientes, alturas que no rompen el horizonte, más bien lo redibujan y aprovechan toda su luz para brindar un equilibrio visual perfecto.

Atlántida es un espacio compuesto por varios mundos que se conectan entre sí, guardando momentos y espacios memorables, llenando de magia legendaria la experiencia de vivir en el futuro.

Atlántida fue concebido como un espacio generador de experiencia con dos áreas especiales como lo es River Island, un proyecto residencial bordeado por un río de cauce lento y concéntrico, junto al Punta Cana Grand Arena, un circuito de hoteles en cuyo centro resalta un teatro estilo clásico, escenario ideal de los festivales y conciertos más espectaculares de la zona.







Diseño con vista al futuro

Gracias a la innovación en soluciones constructivas, el proyecto cuenta con líneas limpias y orgánicas, que perfilan un acabado de primera. Con materiales de última generación que se proyectan a todo lo largo de la estructura, donde la luz junto al verdor de la naturaleza se integran de forma armónica para ofrecer una vista espectacular.



Cuenta con gran zona comercial y amenidades extraordinarias, entre las que incluyen gimnasio, club de playa y hotel boutique.



534 apartamentos



1, 2 y 3 habitaciones



Piscina de 18 mil m²



Seguridad 24h



Terrazas con vistas panorámicas



Parqueos privados



Ascensor



Hotel boutique





Ubicación del proyecto

10
MIN



Hospital IMG

5
MIN



Plaza Comercial

6
MIN



Playa Bávaro

5
MIN



DownTown
Punta Cana

17
MIN



BlueMall

17
MIN



Aeropuerto
Internacional
de Punta Cana

Leyenda

- ZONA 1 - Atlántida Comercial **A-B-C**
- ZONA 2 -Atlántida Residencial **D-E-F-G-H-I-J-K**
- ZONA 3 - River Island **M-L-N-O-P-Q**
- ZONA 4 - Grand Arena **R**

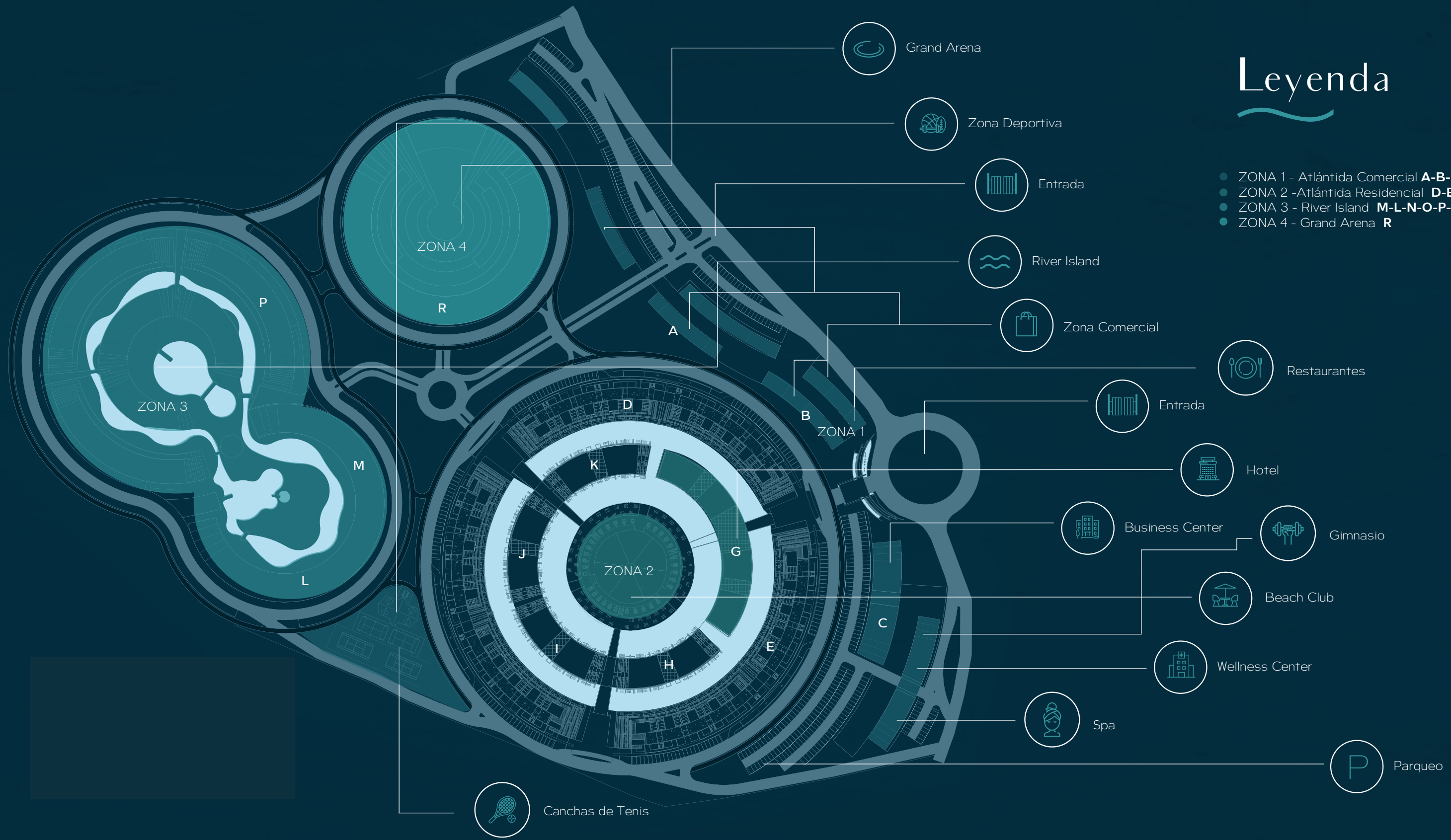

Apartamentos

1 | **1 Habitación**
Área: 66.37 m²
Área común:
Terraza: 3.68 m²

2 | **1 Habitación**
Área: 37.05 m²
Área común:
Terraza: 6.48 m²

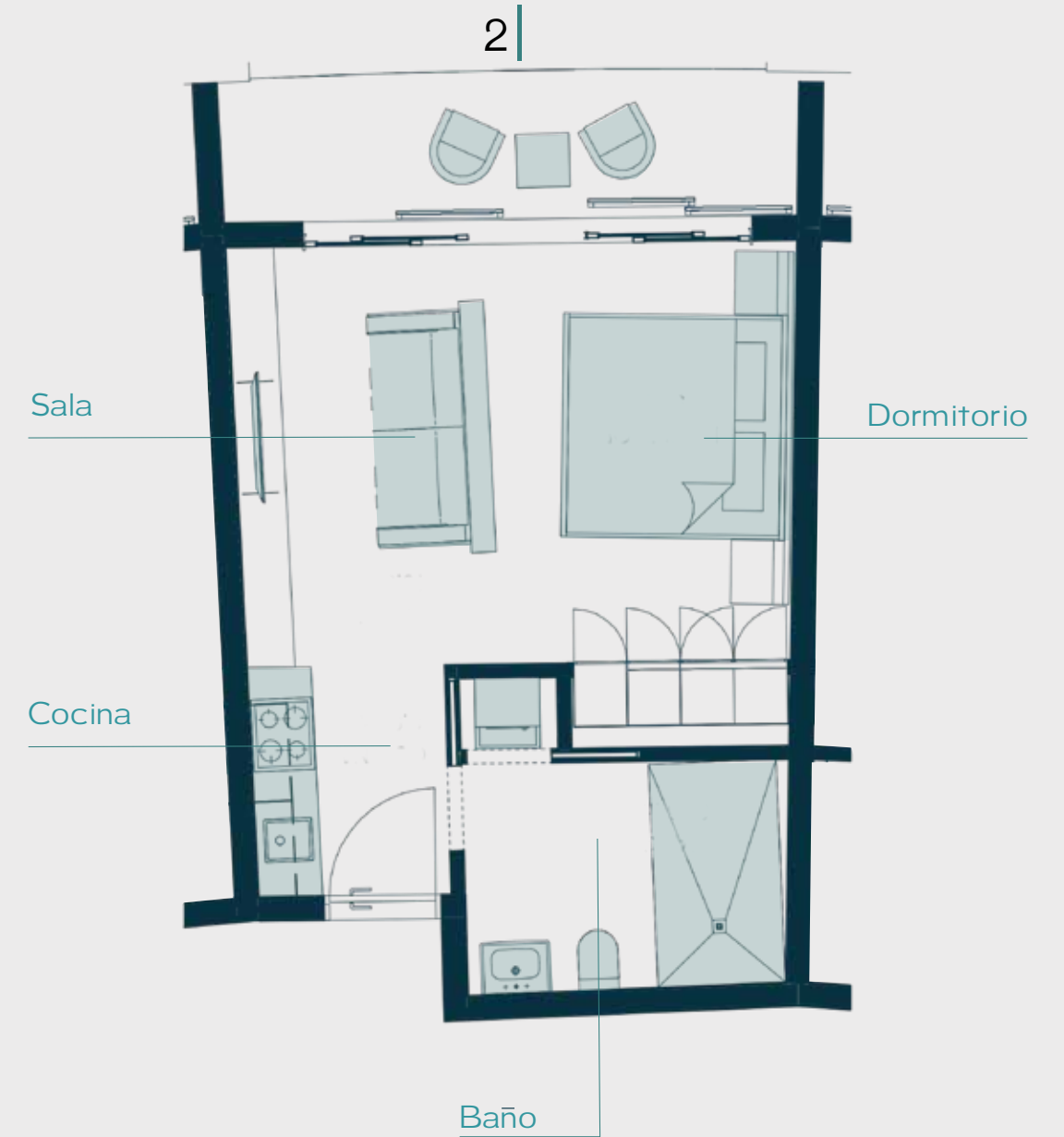
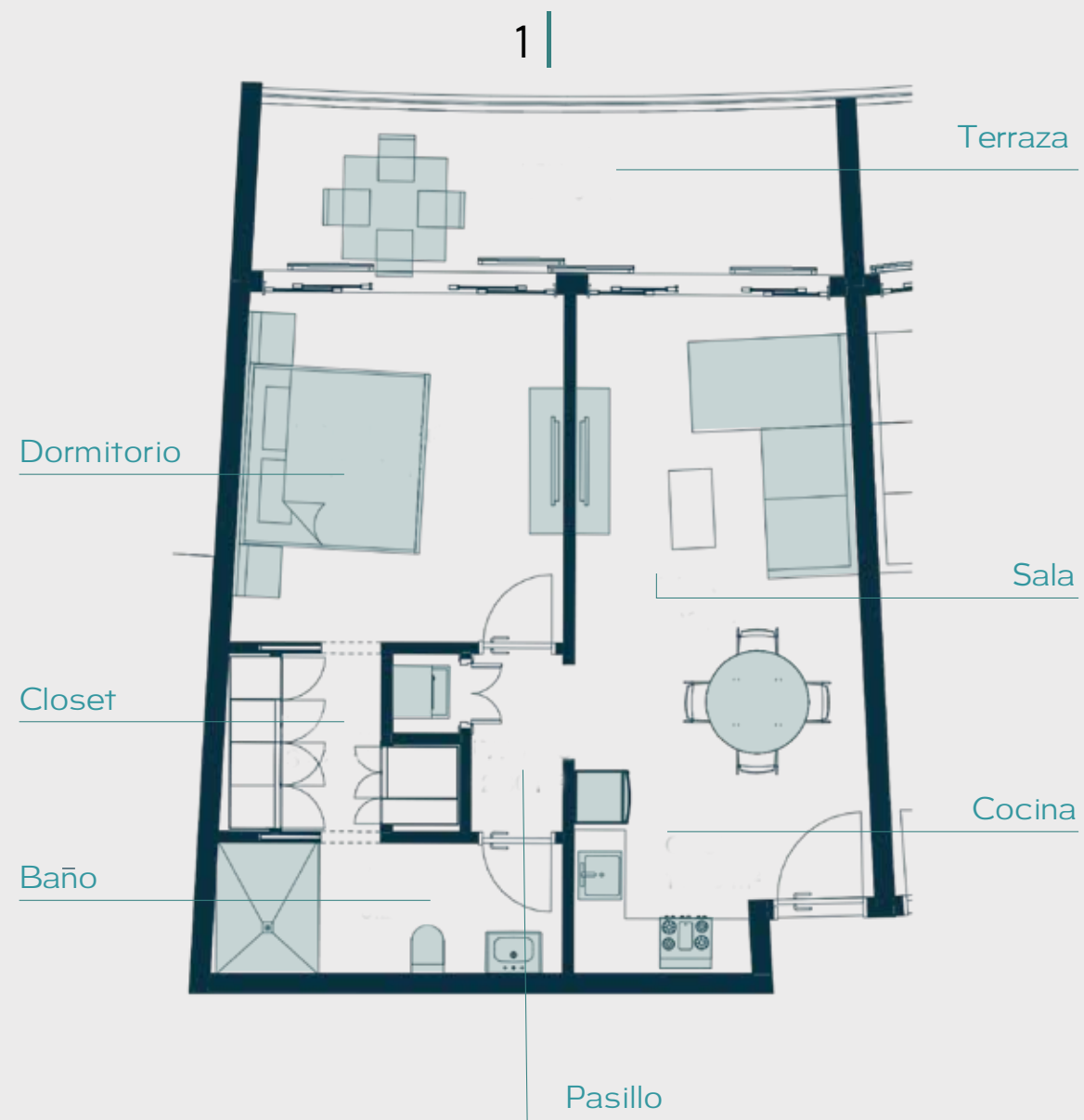

Apartamentos

1 | 2 Habitaciones

Área: 172 m²

Área común:

Terraza: 56 m²

2 | 2 Habitaciones

Área: 215 m²

Área común:

Terraza: 30 m²

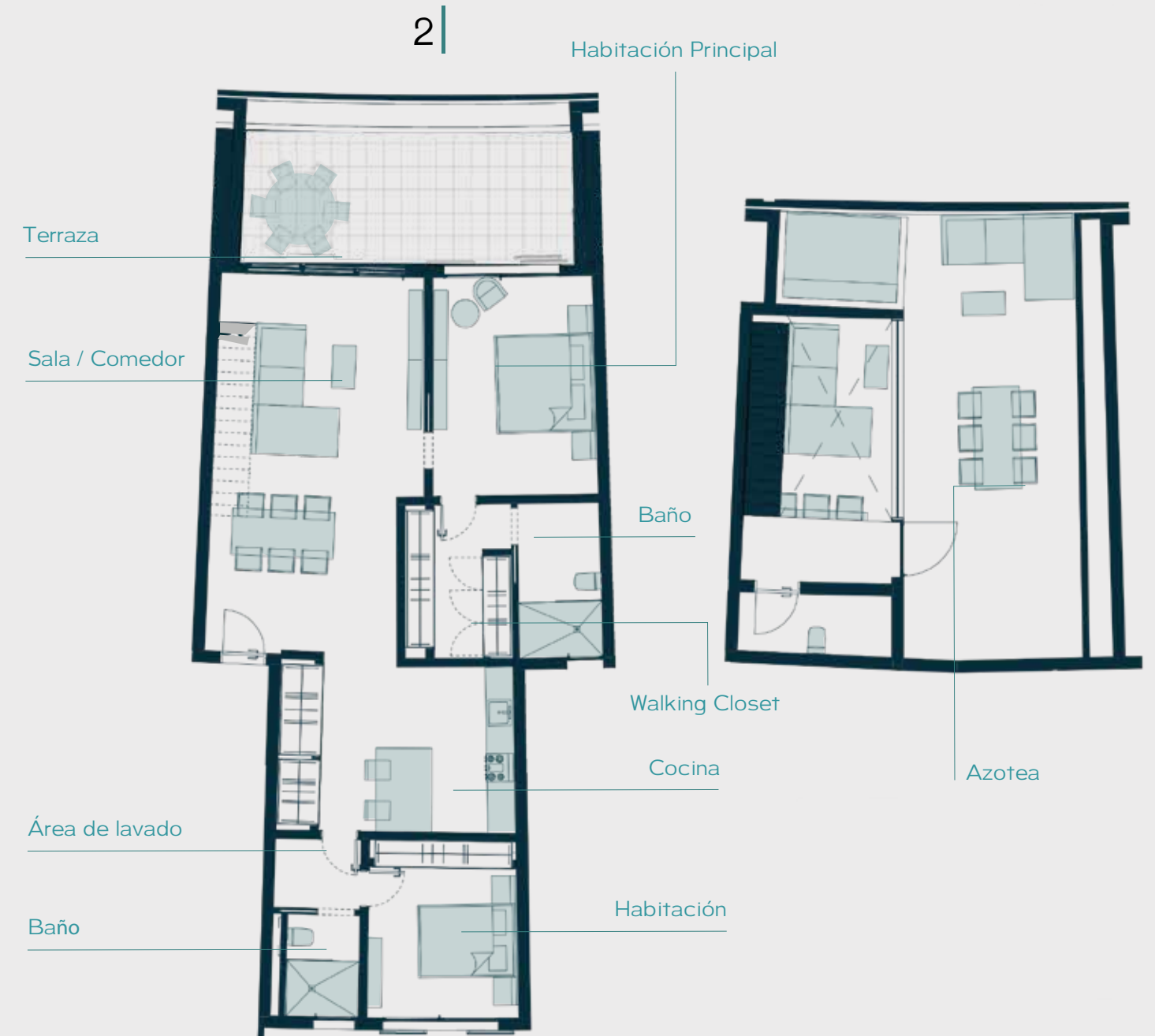
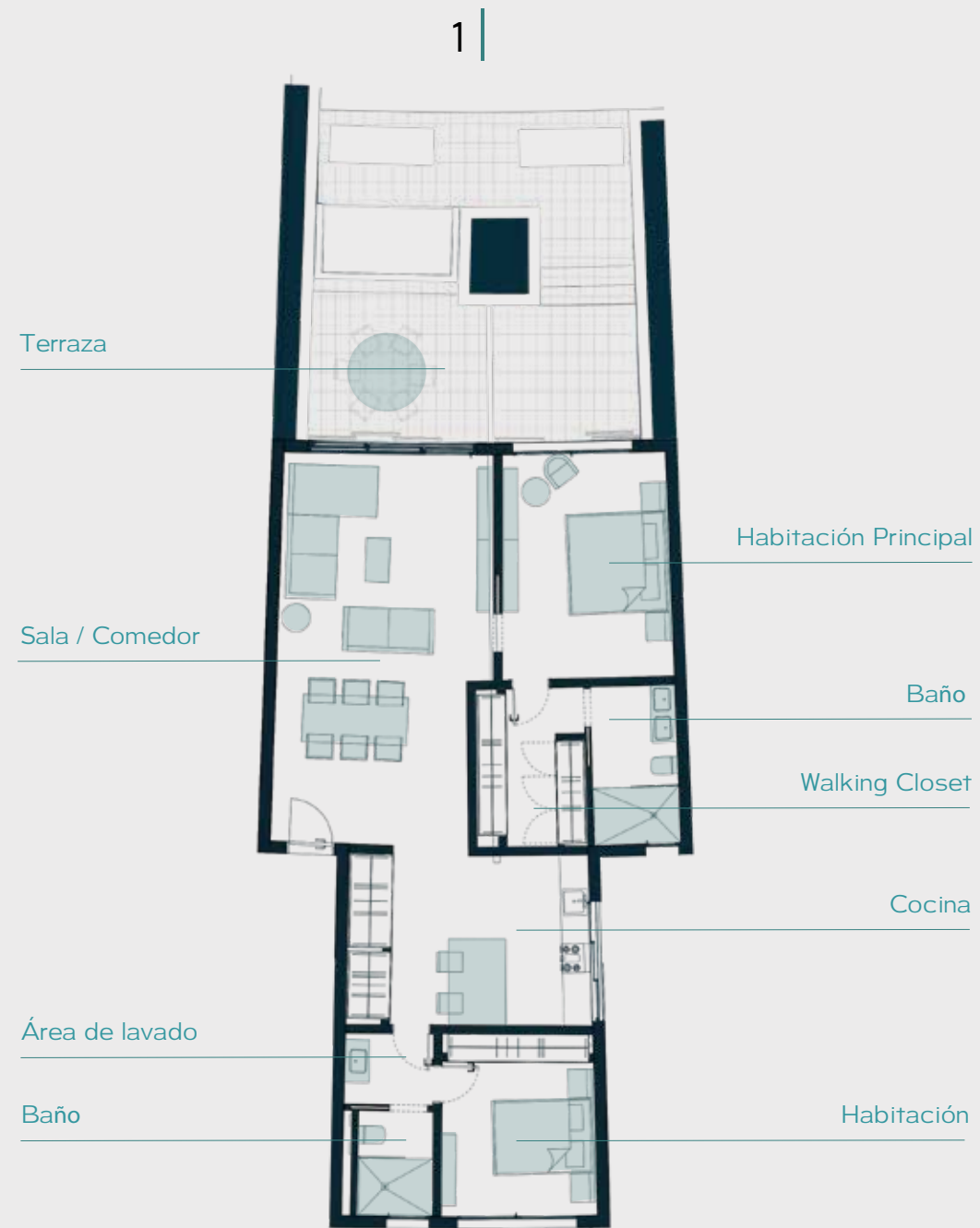

Apartamentos

- 1 | **3 Habitaciones**
Área: 253 m²
Área común:
Terraza: 103 m²

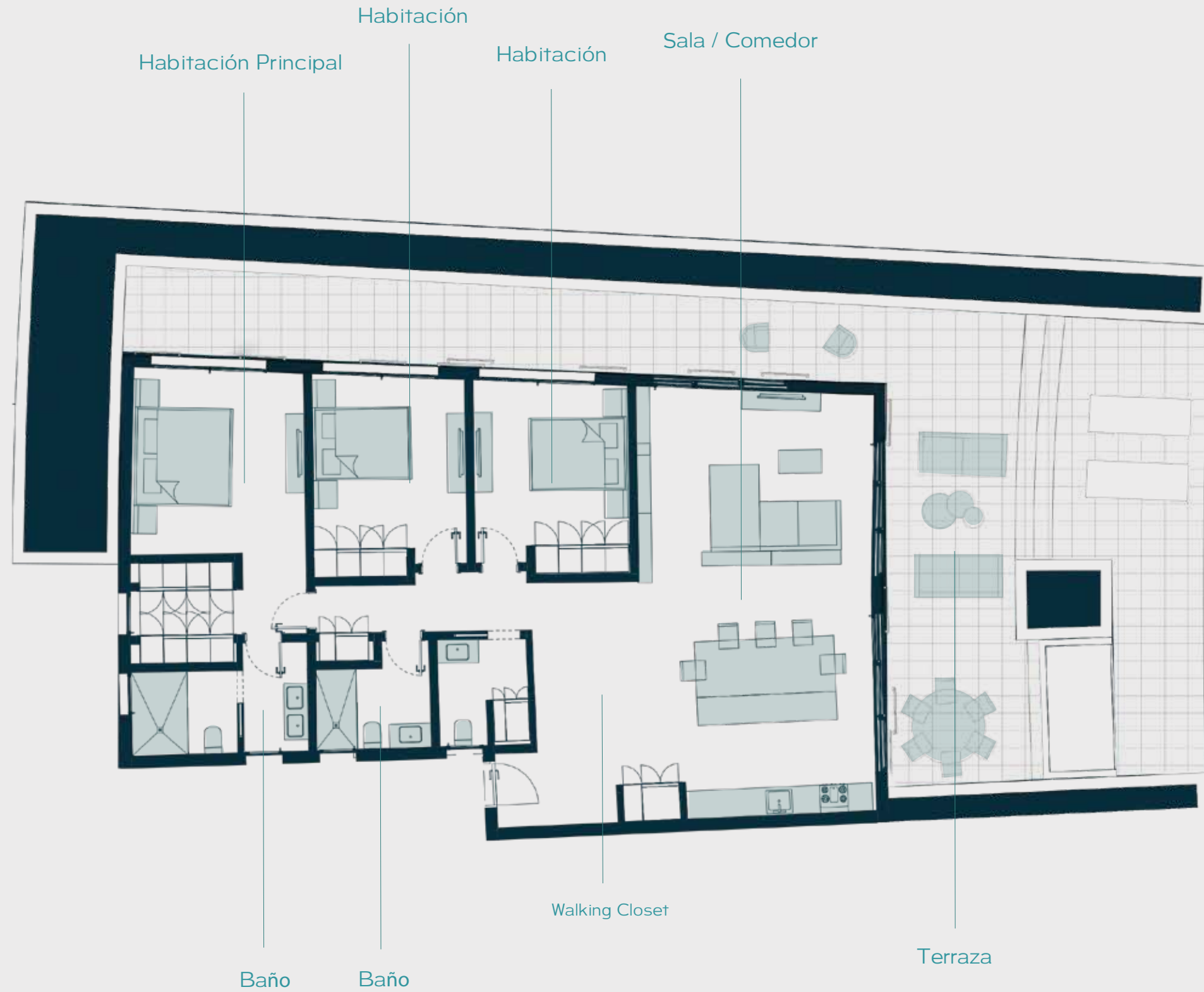

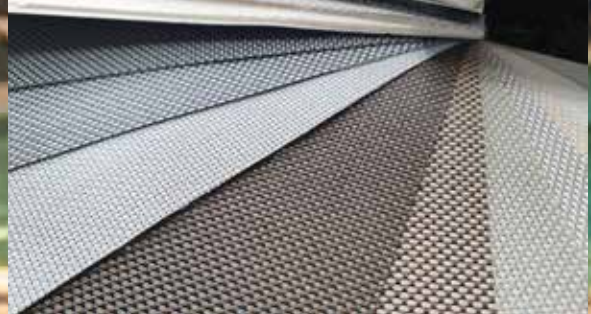







Plan de pago

	Pago Inicial	Durante la construcción	Pago Final
Pronto pago	90%	0%	10%
Pronto pago 50%	50%	30%	20%
Estándar	20%	60%	20%

A la firma de promesa de compra

Contra entrega

Pregúntale a tu ejecutivo de ventas por tus beneficios al elegir el pronto pago



PUNTA CANA

Autovia del este VISTACANA
Local No.3 y 4, 1er piso
Bavaro Punta Cana

Tel: 809-420-4441

IG: @Urban_GroupRD

Puntacana@urbangroup.do

www.urbangroup.do

SANTO DOMINGO

C/Rafael A. Sánchez No. 46
Edf. Ana Judith, Local 203-A
Ens. Naco

Tel: 809-566-3672

IG: @Urban_GroupRD

Info@urbangroup.do

www.urbangroup.do