

# Punta Cana

VISTA CANA

URBAN  
GROUP









Un estilo de vida vibrante.





128 Unidades Residenciales  
4 Niveles de Construcción









Armonía  
y pureza  
en cada  
detalle.







Jacuzzi en primera planta  
y Rooftop lounge.





Campo de Golf iluminado.





Vista panorámica al Parque central.



# AMENIDADES



2 Piscinas con  
Áreas Comunes



Campo de Minigolf



Jacuzzi Tera Planta  
y Rooftop Lounge



Azotea con Terrazas



Casa Club



GYM



Zonas de BBQ



Estación de Carga  
para Scuters Eléctricos



Áreas de  
Almacenamientos



Cuartos de  
Lavandería



Estacionamiento  
en la 1er planta



Valet Parking





PLANOS PLANTA



DESCARGAR

# PLANOS DE PLANTA





# TIPOLOGÍA de Residencia TIPO AI

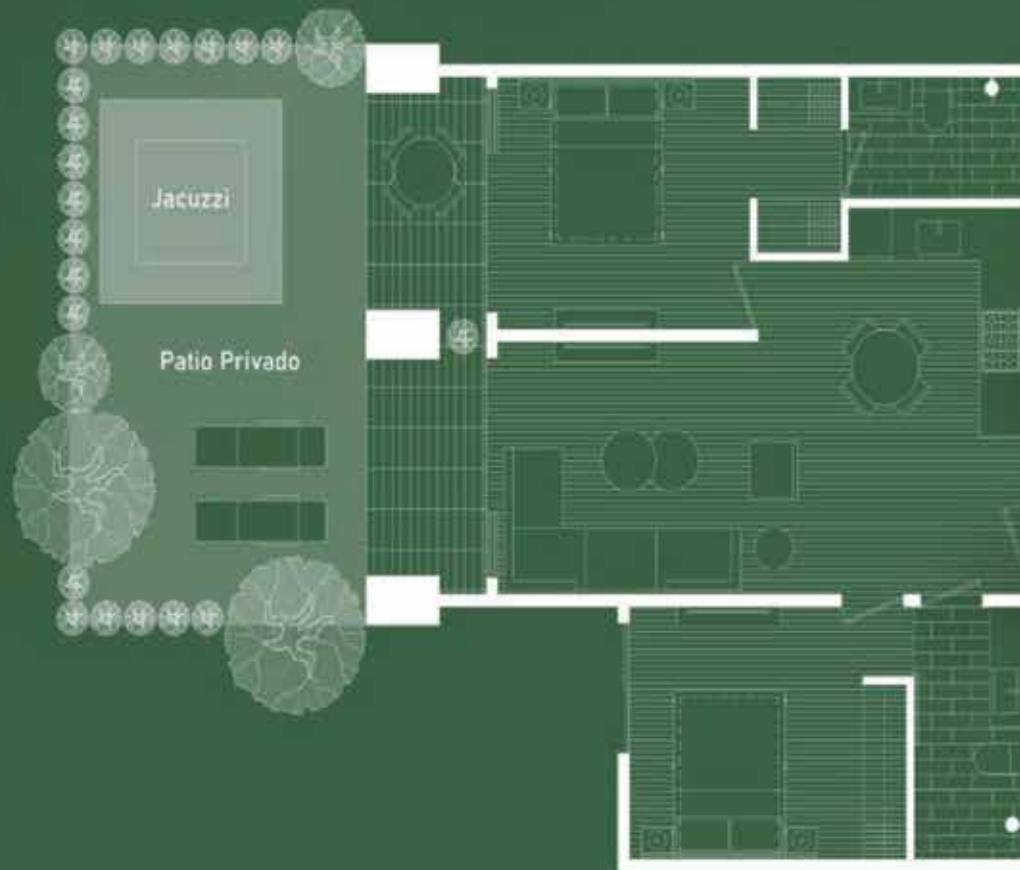

Pasillo

**80 m<sup>2</sup> + 30 m<sup>2</sup> de patio**

2 Habitaciones, 2 Baños/baño visitas  
y terraza con Jacuzzi

Sala/Comedor  
7.3m x 3.1m

Entrada

Habitaciones  
3.6m x 3.1m



# TIPOLOGÍA de Residencia TIPO A2

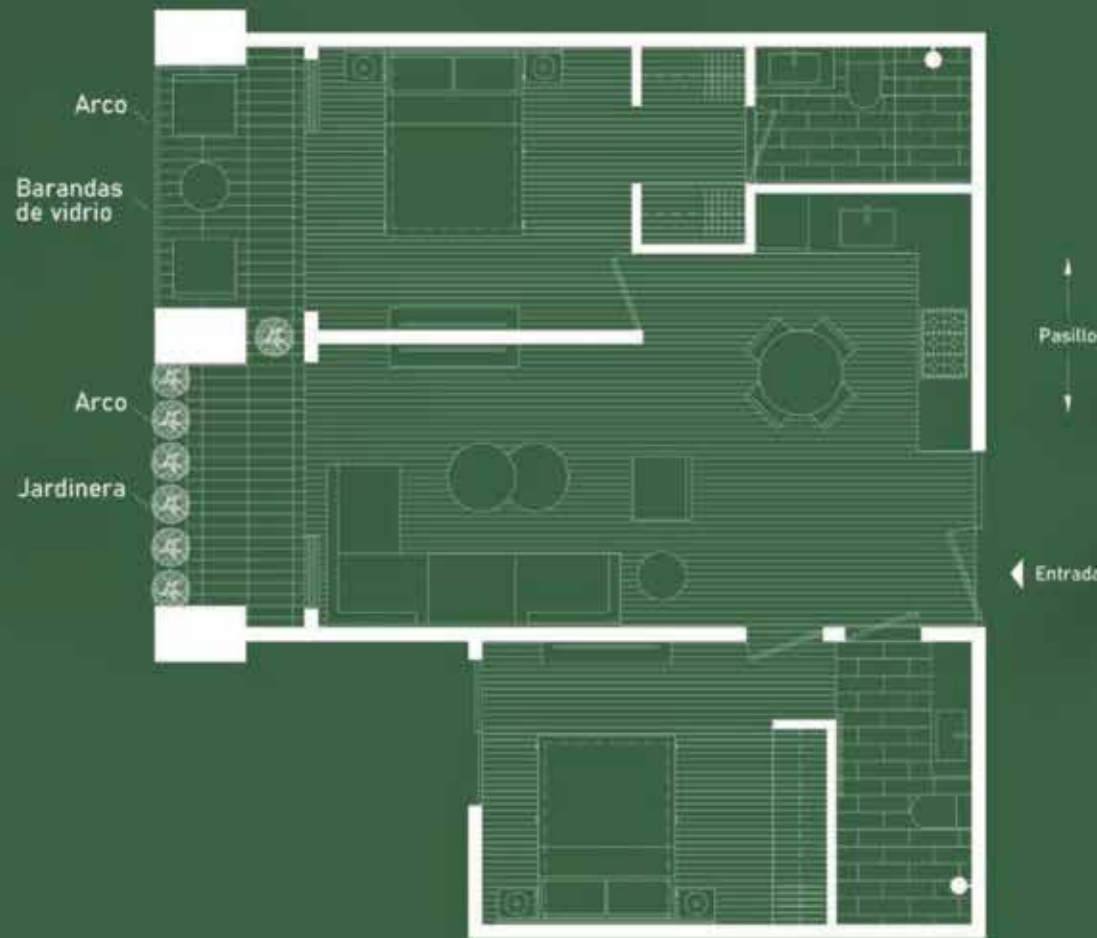

**80 m<sup>2</sup>**

2 Habitaciones, 2 Baños/baño visitas

Sala/Comedor  
7.3m x 3.1m

Habitaciones  
3.6m x 3.1m



# TIPOLOGÍA de Residencia TIPO A3





# TIPOLOGÍA de Residencia TIPO BI

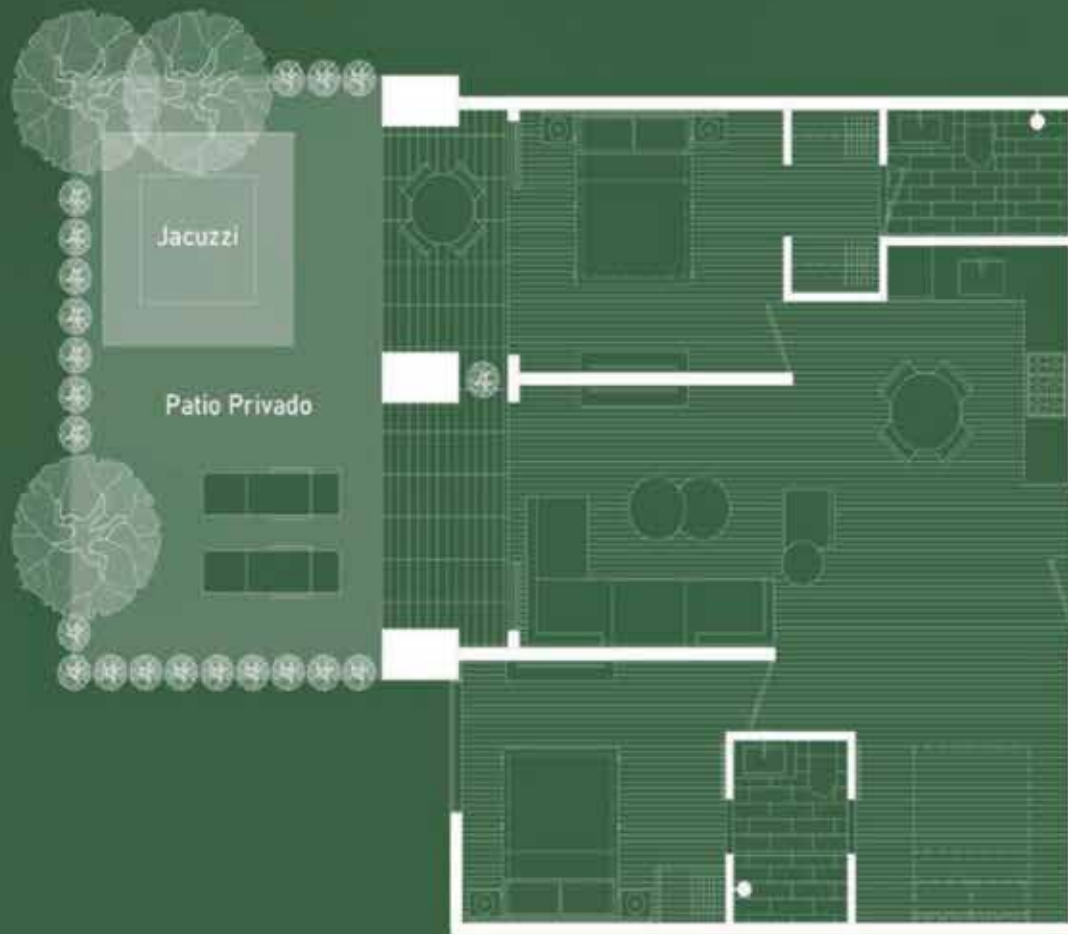

**88 m<sup>2</sup>** + 30 m<sup>2</sup> de patio  
2 Habitaciones, 2 Baños, Den,  
y terraza con jacuzzi

Sala/Comedor 7.3m x 3.1m	Den 2.8m x 3.2m
Habitacion 1 3.6m x 3.1m	Habitacion 2 3.5m x 3.1m

Pasillo

Entrada



# TIPOLOGÍA de Residencia TIPO B2

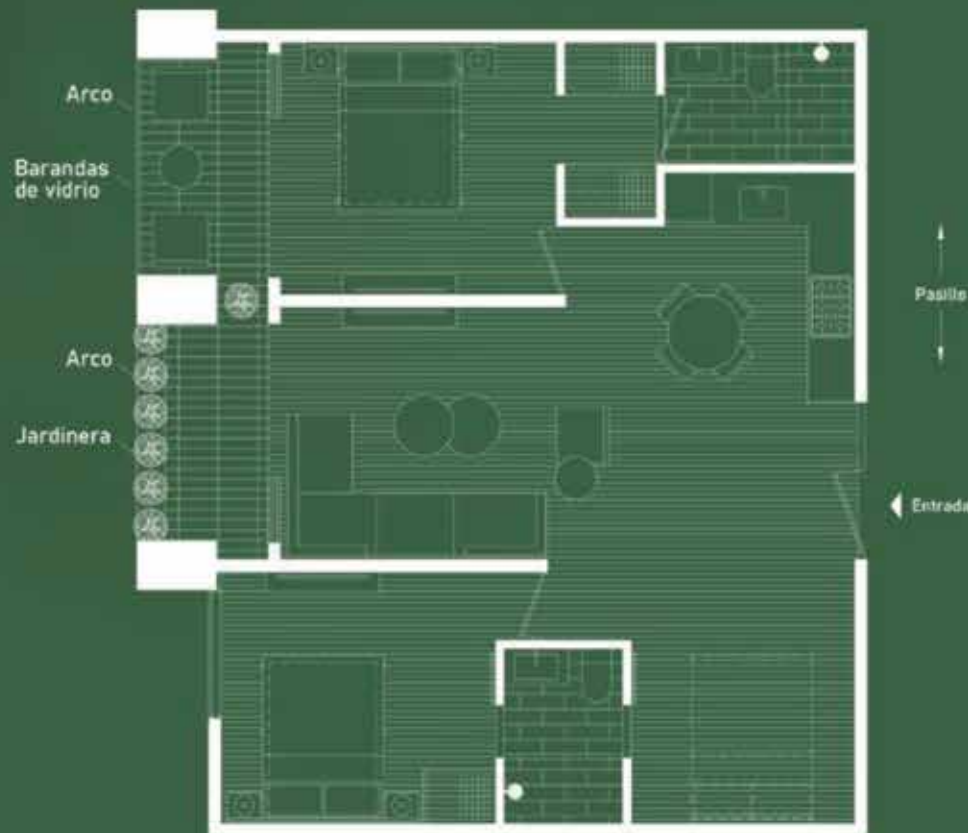

**88 m<sup>2</sup>**

2 Habitaciones, 2 Baños, Den,

Sala/Comedor  
7.3m x 3.1m

Den  
2.8m x 3.2m

Habitacion 1  
3.6m x 3.1m

Habitacion 2  
3.5m x 3.1m



# TIPOLOGÍA de Residencia TIPO B3





# TIPOLOGÍA de Residencia TIPO C

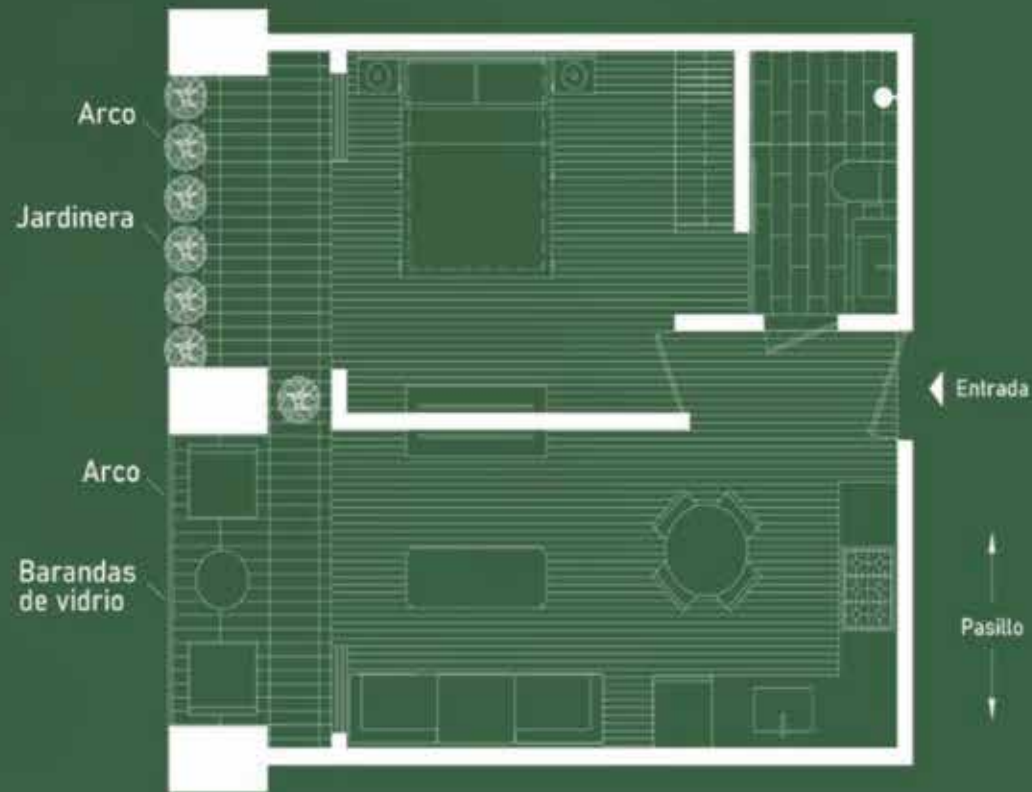

**50 m<sup>2</sup>**

1 Habitación, 1 Baño

Sala/Comedor  
5.7m x 2.9m

Habitación  
3.4m x 3.3m

# TIPOLOGÍA de Residencia TIPO D

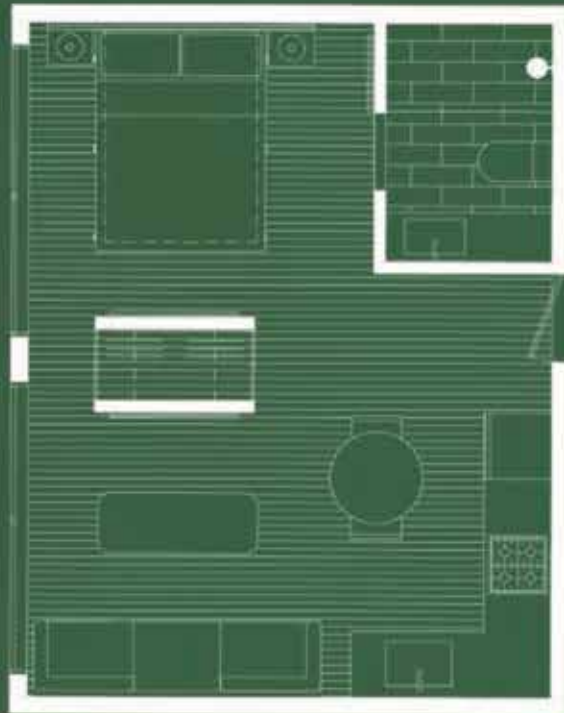

← Entrada

↑  
Pasillo  
↓

**32 m<sup>2</sup>**

1 Habitación, 1 Baño

Sala/Comedor  
3.1m x 4.8m

Habitación  
2.7m x 3.2m



# TIPOLOGÍA de Residencia TIPO E

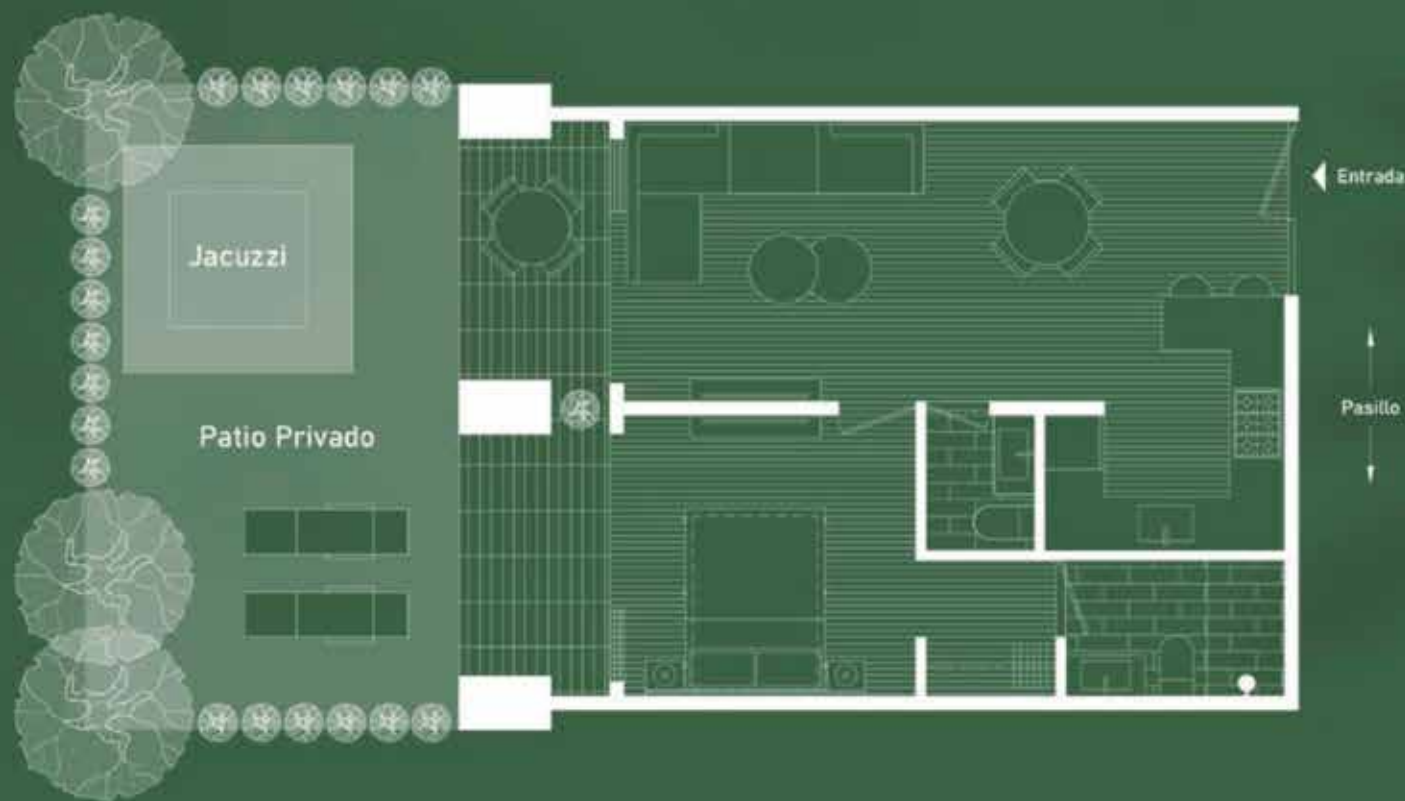

**60 m<sup>2</sup>** + 30 m<sup>2</sup> de patio  
1 Habitación, 1 Baño, Baño de visitas  
y terraza con jacuzzi

Sala/Comedor  
7.3m x 3.1m

Habitación  
3.3m x 3.1m











A close-up photograph of palm fronds, showing the intricate patterns of the leaves and the play of light and shadow. The colors range from deep greens to warm, golden-browns. At the bottom of the image, there is a horizontal band with a teal-to-cyan gradient, suggesting water or a tropical sky.

La armonía de vivir en el caribe.



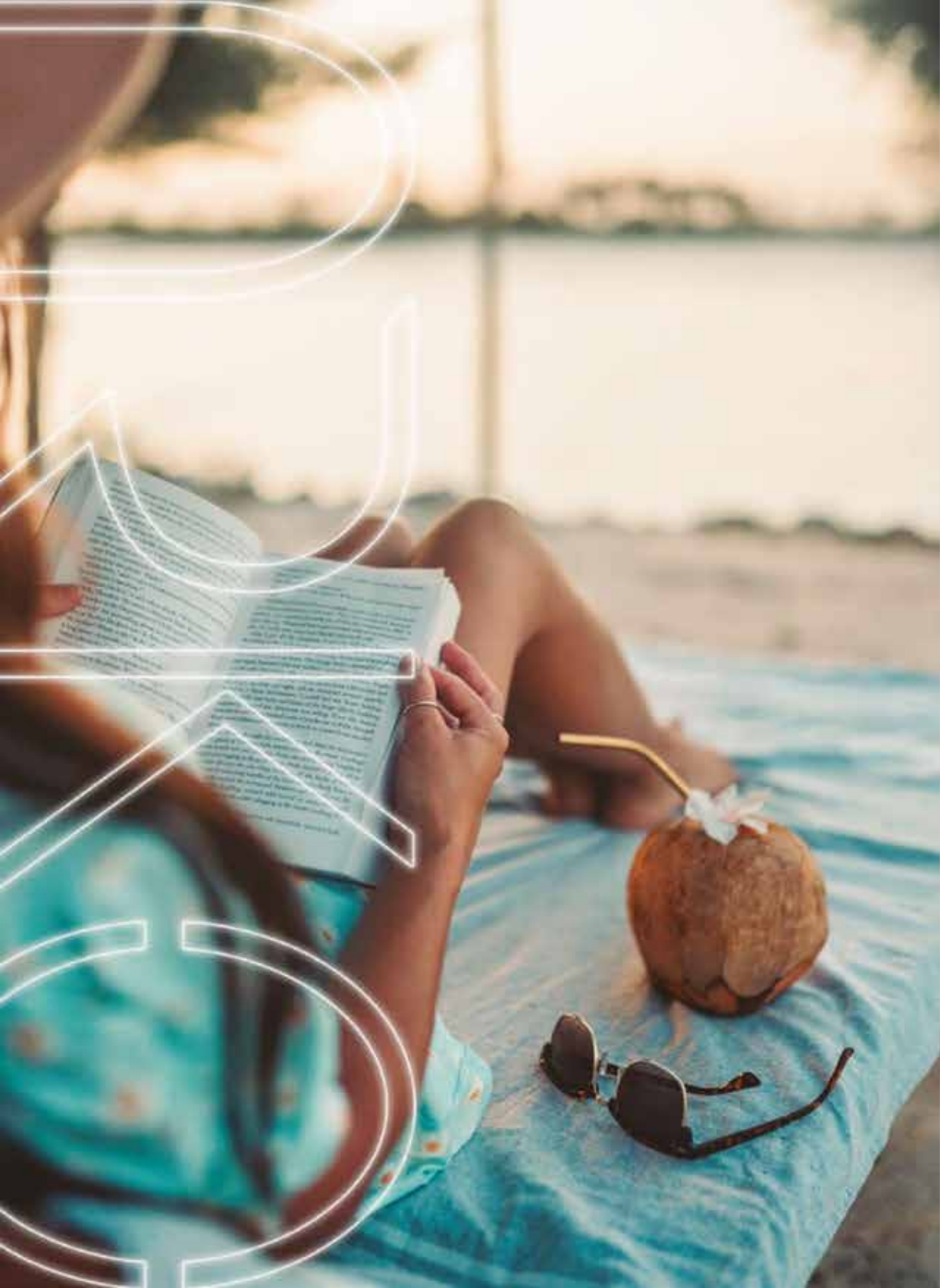









## PLAN DE PAGO

RESERVA CON  
US\$ 1,000

20%  
SE PARE

30%  
DURANTE LA CONSTRUCCIÓN

50%  
CONTRA ENTREGA

**ENTREGA**  
ULTIMO TRIMESTRE 2024

"PENALIDADES APLICAN"

- SEPARACIÓN NO REEMBOLSABLE.

- LOS COSTOS DE TRANSFERENCIA SON RESPONSABILIDAD DEL CLIENTE, EL RECIBO SE HARÁ POR EL MONTO REFLEJADO EN LAS CUENTAS DE LA CONSTRUCTORA.







## **PUNTA CANA**

Plaza Cormont II, Boulevard  
Turistico Del Este, Punta Cana,  
Locales 5,6,7.  
Pyhex Work

Tel: 829-420-5203  
IG: @Urban\_GroupRD  
info@urbangroup.do  
www.urbangroup.do

## **SANTO DOMINGO**

C/Rafael A. Sánchez No. 46  
Edf. Ana Judith, Local 203-A  
Ens. Naco

Tel: 809-566-3672  
IG: @Urban\_GroupRD  
Info@urbangroup.do  
www.urbangroup.do