

LEYENDA DE ESPACIOS Y ESPECIFICACIONES GENERALES



IDEA ARQUITECTONICA:

PROYECTO:

PALM OASIS

TITULO DE HOJA:

**PLANTA DIMENSIONADA
TIPO PRIMER NIVEL**

ARQUITECTO RESPONSABLE :

CARLOS ALVARADO

21226
CODIA

FIRMA AUTORIZADA

DISEÑO ESTRUCTURAL :

BERNARDO NUÑEZ

9277
CODIA

FIRMA AUTORIZADA

DISEÑO ELECTRICO :

LUIS RODRIGUEZ P.

11317
CODIA

FIRMA AUTORIZADA

DISEÑO SANITARIO :

CARLOS ALVARADO

21226
CODIA

FIRMA AUTORIZADA

PROPIETARIO :

QUANTUM CORP

RNC

FIRMA AUTORIZADA

DIBUJO & COORDINACION:

**ALVARADO - ANTONIO,
ARQUITECTURA SRL.**

FECHA : MARZO DEL 2024

ESCALA 1: 50

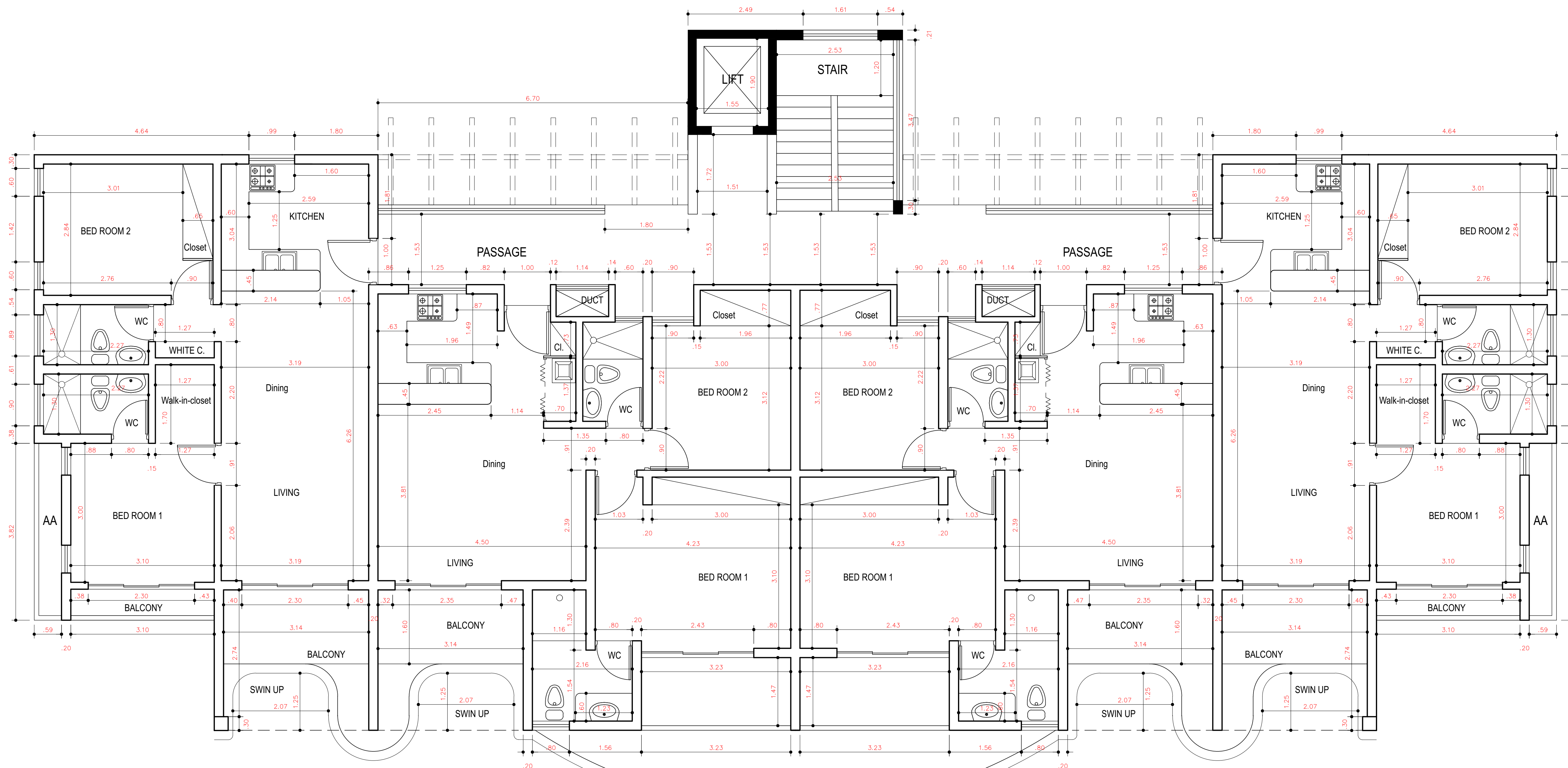

A1 PLANTA DIMENSIONADA BLOQUE TIPO / 1ER NIVEL

PALM OASIS / WHITE SANDS RESIDENCES, BEACH & GOLF

ESCALA 1:50

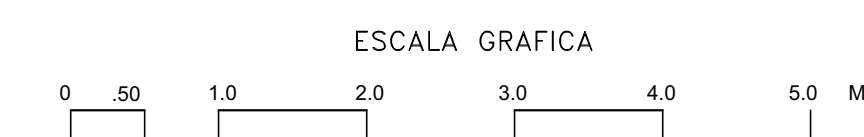

ALVARADO - ANTONIO - ARQUITECTURA, SRL.
SE RESERVAN EL DERECHO EXCLUSIVO DE LA
REPRODUCCION TOTAL O PARCIAL DE ESTE
DOCUMENTO Y/O DE SU CONTENIDO.-

LEYENDA DE ESPACIOS Y ESPECIFICACIONES GENERALES



IDEA ARQUITECTONICA:

PROYECTO:

PALM OASIS

TITULO DE HOJA:

**PLANTA ARQUITECTONICA
TIPO 2DO Y 3ER NIVEL**

ARQUITECTO RESPONSABLE :

CARLOS ALVARADO

21226

CODIA

FIRMA AUTORIZADA

DISEÑO ESTRUCTURAL :

BERNARDO NUÑEZ

9277

CODIA

FIRMA AUTORIZADA

DISEÑO ELECTRICO :

LUIS RODRIGUEZ P.

11317

CODIA

FIRMA AUTORIZADA

DISEÑO SANITARIO :

CARLOS ALVARADO

21226

CODIA

FIRMA AUTORIZADA

PROPIETARIO :

QUANTUM CORP

RNC

FIRMA AUTORIZADA

DIBUJO & COORDINACION:

**ALVARADO - ANTONIO,
ARQUITECTURA SRL.**

FECHA : MARZO DEL 2024

ESCALA 1: 50

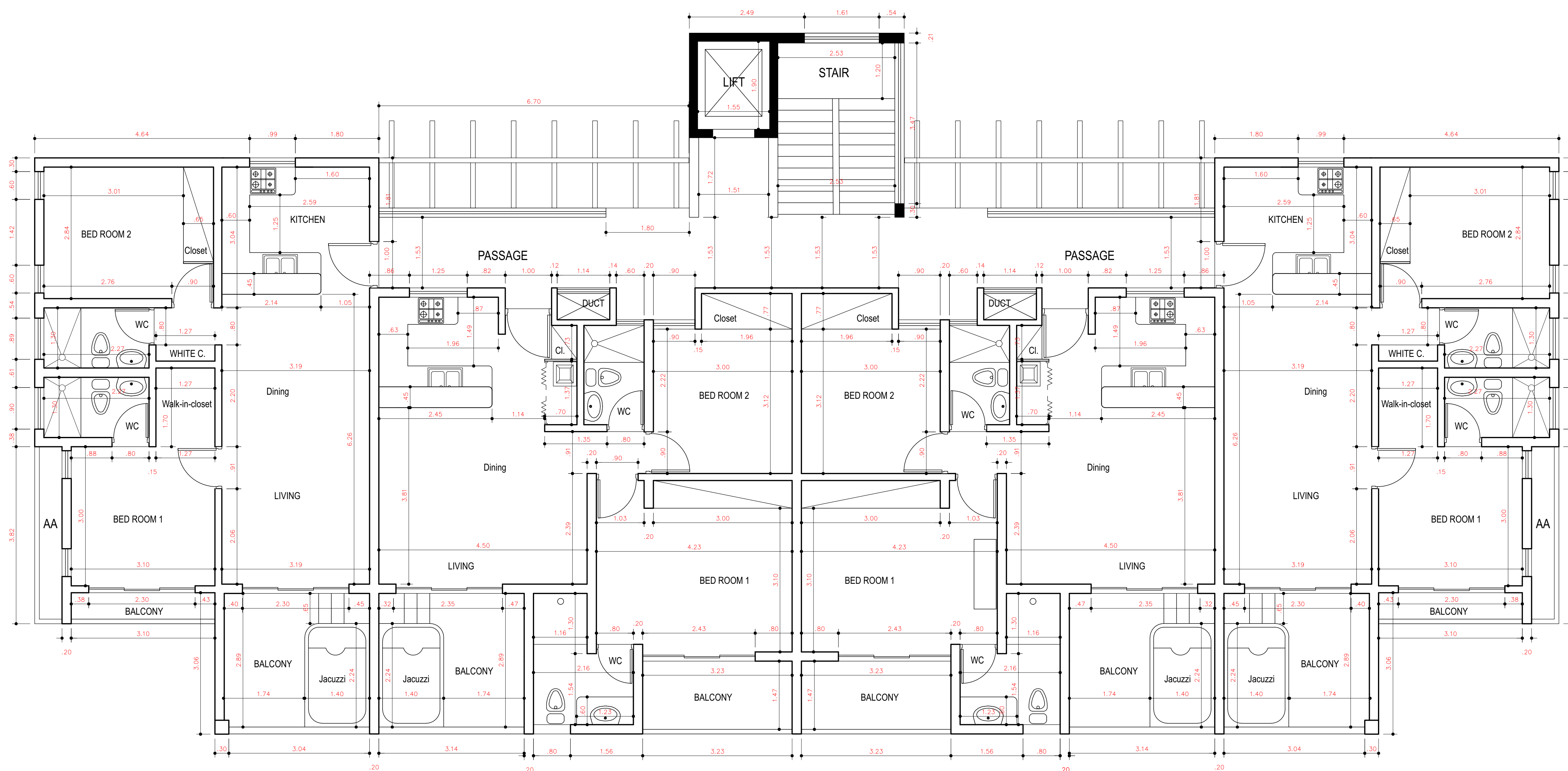

A2 PLANTA ARQUITECTONICA BLOQUE TIPO / 2DO Y 3ER NIVEL
PALM OASIS / WHITE SANDS RESIDENCES, BEACH & GOLF

ESCALA 1:50

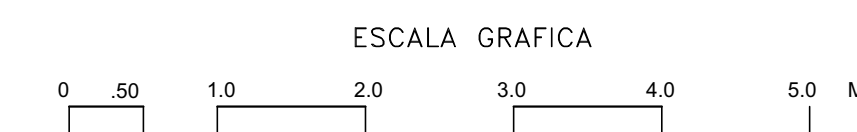

ALVARADO - ANTONIO - ARQUITECTURA, SRL.
SE RESERVAN EL DERECHO EXCLUSIVO DE LA REPRODUCCION TOTAL O PARCIAL DE ESTE DOCUMENTO Y/O DE SU CONTENIDO.-



IDEA ARQUITECTONICA:

PROYECTO:

PALM OASIS

TITULO DE HOJA:

**PLANTA DIMENSIONADA
CUARTO NIVEL**

ARQUITECTO RESPONSABLE :

CARLOS ALVARADO

21226

CODIA

FIRMA AUTORIZADA

DISEÑO ESTRUCTURAL :

BERNARDO NUÑEZ

9277

CODIA

FIRMA AUTORIZADA

DISEÑO ELECTRICO :

LUIS RODRIGUEZ P.

11317

CODIA

FIRMA AUTORIZADA

DISEÑO SANITARIO :

CARLOS ALVARADO

21226

CODIA

FIRMA AUTORIZADA

PROPIETARIO :

QUANTUM CORP

RNC

FIRMA AUTORIZADA

DIBUJO & COORDINACION:

**ALVARADO - ANTONIO,
ARQUITECTURA SRL.**

FECHA : MARZO DEL 2024

ESCALA 1: 50

ALVARADO - ANTONIO - ARQUITECTURA, SRL.
SE RESERVAN EL DERECHO EXCLUSIVO DE LA
REPRODUCCION TOTAL O PARCIAL DE ESTE
DOCUMENTO Y/O DE SU CONTENIDO.-

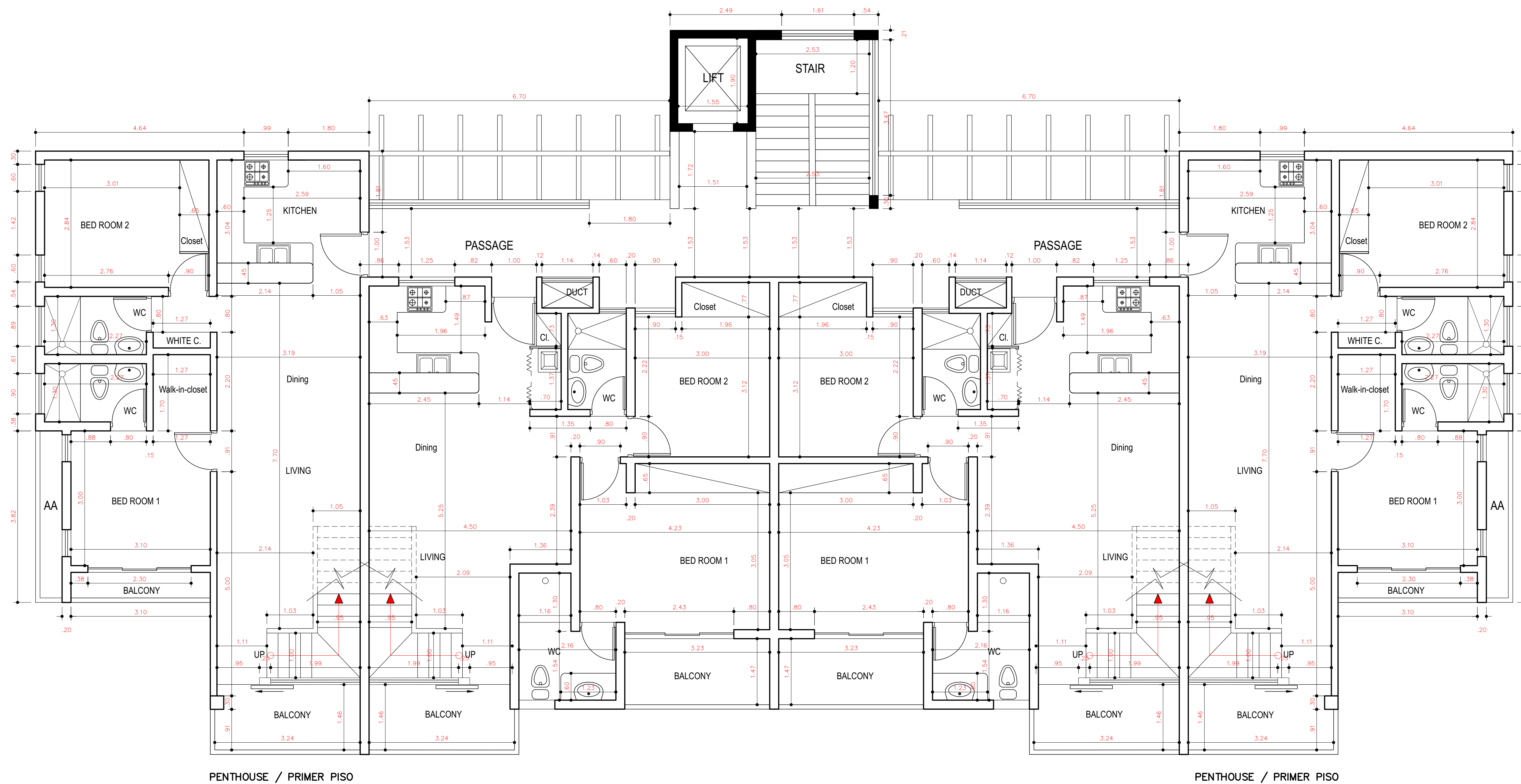

A3 PLANTA DIMENSIONADA BLOQUE TIPO / CUARTO NIVEL
PALM OASIS / WHITE SANDS RESIDENCES, BEACH & GOLF

ESCALA 1:50

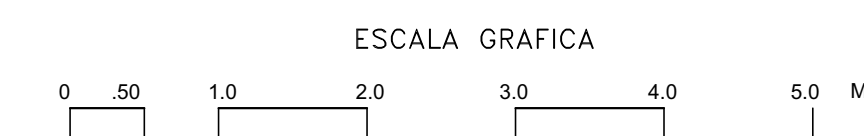



IDEA ARQUITECTONICA:

PROYECTO:

PALM OASIS

TITULO DE HOJA:

**PLANTA DIMENSIONADA
QUINTO NIVEL**

ARQUITECTO RESPONSABLE :

CARLOS ALVARADO

21226

CODIA

FIRMA AUTORIZADA

DISEÑO ESTRUCTURAL :

BERNARDO NUÑEZ

9277

CODIA

FIRMA AUTORIZADA

DISEÑO ELECTRICO :

LUIS RODRIGUEZ P.

11317

CODIA

FIRMA AUTORIZADA

DISEÑO SANITARIO :

CARLOS ALVARADO

21226

CODIA

FIRMA AUTORIZADA

PROPIETARIO :

QUANTUM CORP

RNC

FIRMA AUTORIZADA

DIBUJO & COORDINACION:

**ALVARADO - ANTONIO,
ARQUITECTURA SRL.**

FECHA : MARZO DEL 2024

ESCALA 1: 50

ALVARADO - ANTONIO - ARQUITECTURA, SRL.
SE RESERVAN EL DERECHO EXCLUSIVO DE LA
REPRODUCCION TOTAL O PARCIAL DE ESTE
DOCUMENTO Y/O DE SU CONTENIDO.-

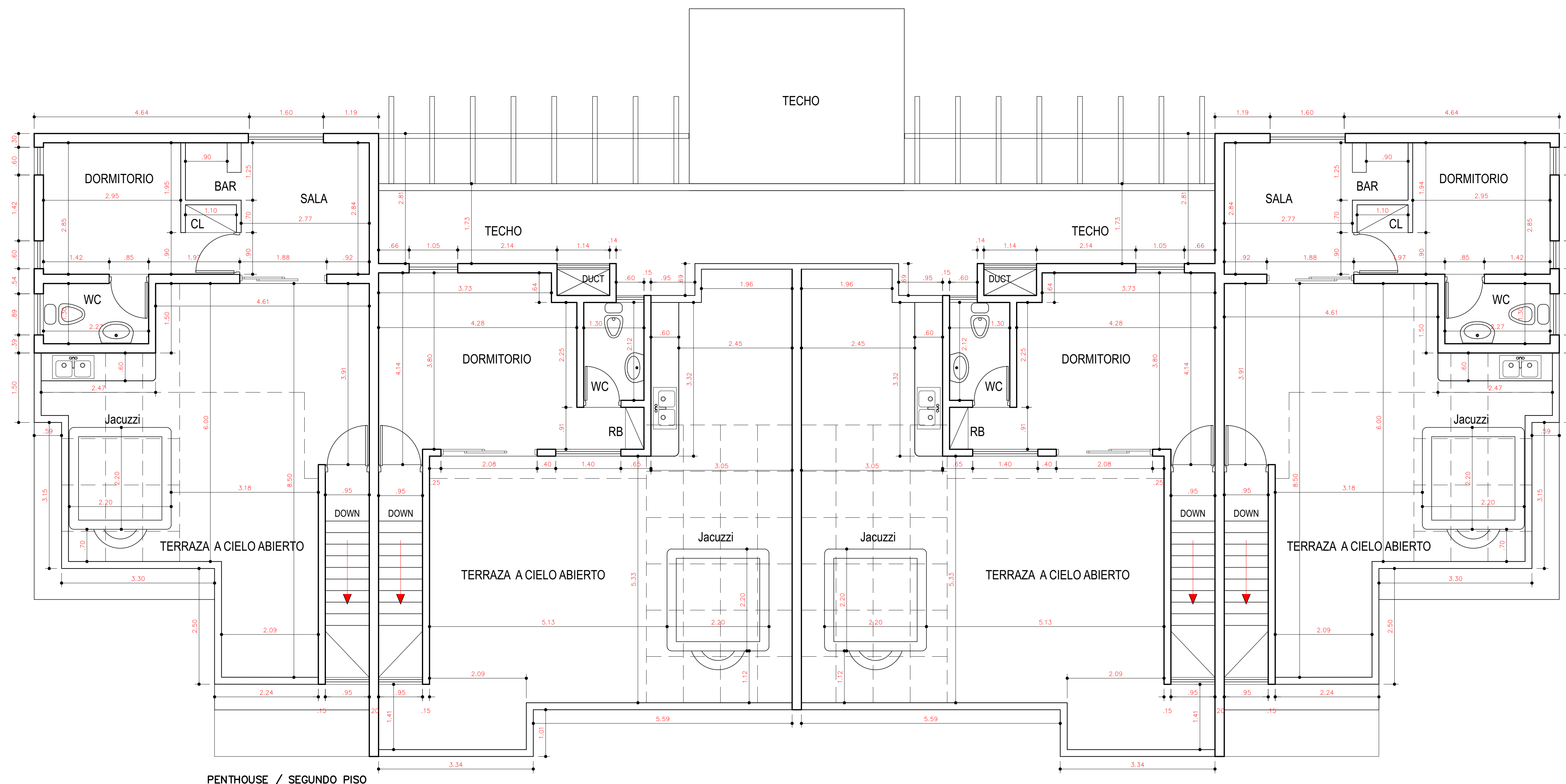

PENTHOUSE / SEGUNDO PISO

PLANTA DIMENSIONADA BLOQUE TIPO / QUINTO NIVEL

PALM OASIS / WHITE SANDS RESIDENCES, BEACH & GOLF

ESCALA 1:50

