

01 Corte longitudinal A
1:50

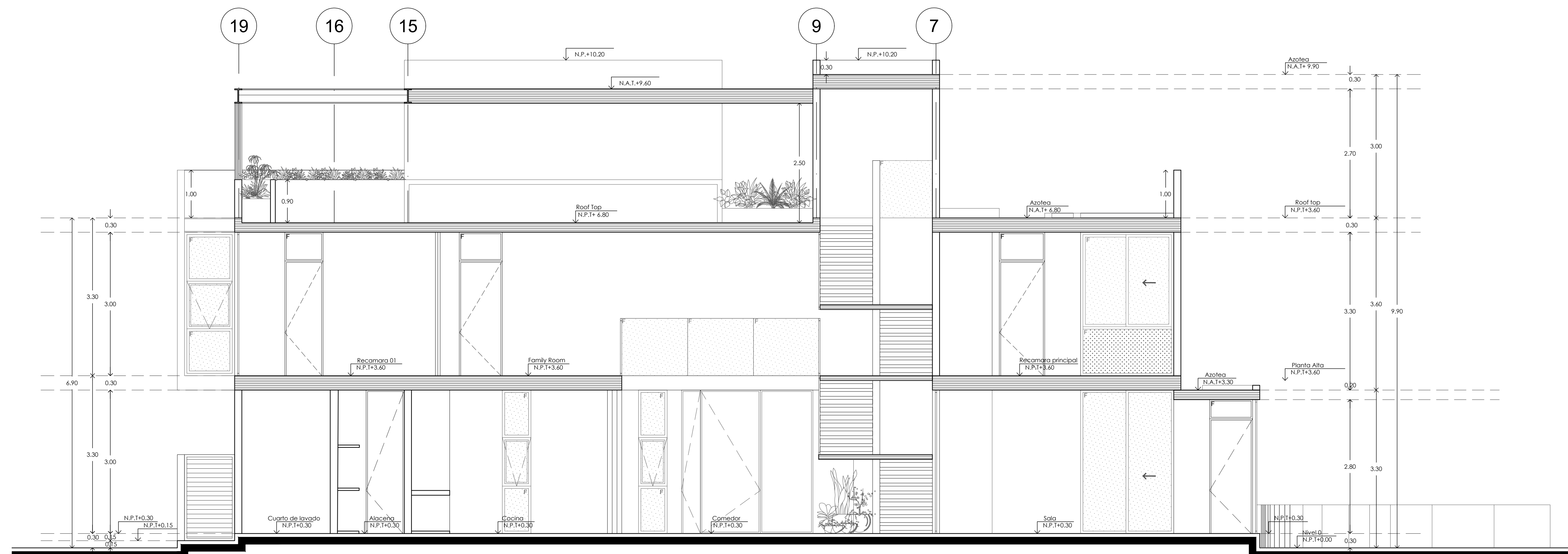

02 Corte longitudinal B
1:50

Norte	
<p>El contenido de este plano y su información, únicamente podrá ser usado en el proyecto para el cual ha sido editado y no podrá ser reproducido total o parcialmente por medios mecánicos, electrónicos, fotográficos o cualquier otro, sin previa autorización por escrito. El contenido de este material se encuentra protegido conforme a lo dispuesto en el art. 133 bis de la Ley Federal del Derecho de Autor. Juan Carlos Seijo Encalada se reserva de conformidad con lo dispuesto en los artículos 18, 19 y 20 de la Ley Federal del Derecho de Autor, la propiedad intelectual, artística y/o moral sobre la obra. Notas y Observaciones: Tomar dimensiones y mediciones directas a la escoba de este plano es riesgo único del contratista; éstas deberán verificarse en los planos arquitectónicos, y en su caso, en los planos de obra y en las condiciones propias de la obra. La calidad de los materiales y las especificaciones contenidas en este plano, así como su procedimiento constructivo, son responsabilidad del fabricante y del contratista.</p>	
Plano clave:	
<p>SEIJO — PEON — arquitectos</p>	
<p>Proyecto: Casas Licata Cabo Norte (lote 06)</p>	
<p>Propietario: José Enrique Gasque Casares</p>	
<p>Perfil en Construcción:</p>	
Cédula:	Firma:
<p>Proyecto Arquitectónico: Seijo Peon Arquitectos y Asociados</p>	
<p>Responsable: Arq. Juan Carlos Seijo Encalada</p>	
Cédula:	Firma:
<p>3866377</p>	
<p>Ubicación: Residencial Cabo Norte, Mérida, Yucatán.</p>	
<p>Fecha: Octubre 2023</p>	
Etapas:	Revisión:
<p>Desarrollo de Diseño 1</p>	
Acotación:	Escala:
<p>Metros 1:50</p>	
<p>Nombre de Plano: Alzado Principal Sur / Alzado Posterior Norte</p>	
<p>Clave de Plano: CL06_A200_01</p>	

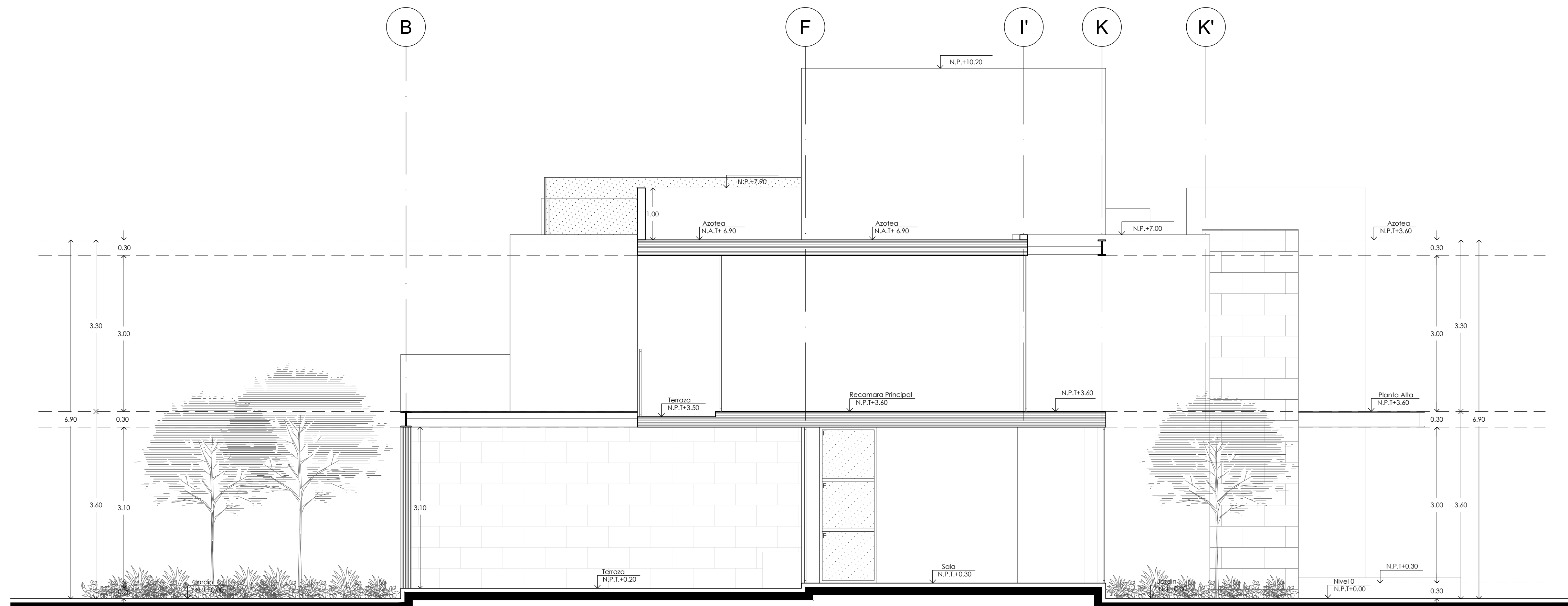

01 Corte Transversal C
1:50

Norte

El contenido de este plano y su información, únicamente podrá ser usado en el proyecto para el cual ha sido editado y no podrá ser reproducido total o parcialmente por medios mecánicos, electrónicos, fotográficos o cualquier otro, sin previa autorización por escrito. El contenido de este material se encuentra protegido conforme a lo dispuesto en el art. 13 inciso, VII de la Ley Federal del Derecho de Autor. Juan Carlos Seijo Encalada se reserva de conformidad con lo dispuesto en los artículos 18, 19 y 20 de la Ley Federal del Derecho de Autor, la propiedad intelectual, artística y/o derecho moral sobre la obra. Notas y Observaciones: Tomar dimensiones y mediciones directas a la escala de este plano es riesgo único del contratista; estas deberán verificarse en los planos arquitectónicos, y en su caso, en los planos de obra y en las condiciones propias de la obra. La calidad de los materiales y las especificaciones contenidas en este plano, así como su procedimiento constructivo, son responsabilidad del fabricante y del contratista.

Plano llave:

Revisiones	
Fecha	Notas

SEIJO
PEON
arquitectos

Proyecto: Casas Licalta Cabo Norte (lote 06)	
Propietario: José Enrique Gasque Casares	
Perfil en Construcción:	
Cédula:	Firma:
Proyecto Arquitectónico: Seijo Peon Arquitectos y Asociados	
Responsable: Arq. Juan Carlos Seijo Encalada	
Cédula: 3866377	Firma:
Ubicación: Residencial Cabo Norte, Mérida, Yucatán.	
Fecha: Octubre 2023	
Etapas: Desarrollo de Diseño	Revisión: 1
Acotación: Metros	Escala: 1:50
Nombre de Plano: Alzado lateral Oeste / Alzado lateral Este	
Clave de Plano: CL06_A200_02	