
URBAN
GROUP


VIVE EXTRAORDINARIO



Vistas conceptuales y representación gráfica del proyecto. Los elementos de ambientación son de referencia.



URBAN GROUP

Bávaro, Punta Cana. Cerca de la principal zona comercial de la zona, con amenidades como Coco Bongo, Hard Rock Café, Playas, centro comerciales y restaurantes.



10min
Playas



12min
Aeropuerto Puntacana



1min
Downtown

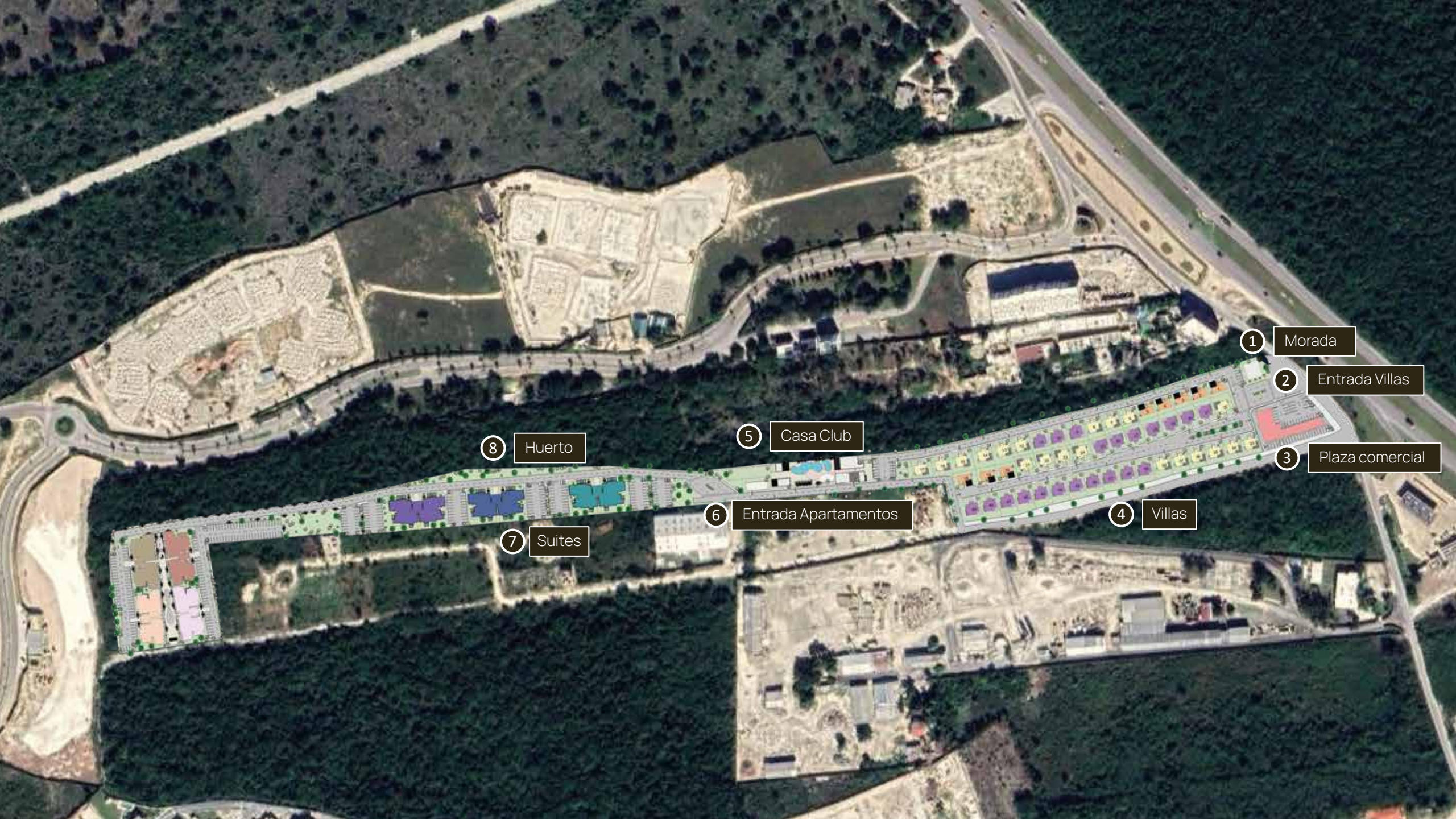
1 Morada
2 Entrada Villas
3 Plaza comercial
4 Villas
5 Casa Club
6 Entrada Apartamentos
7 Suites
8 Huerto



Amenidades Exclusivas

Piscinas
comunes

Gimnasios

Gazebos
y Solárium

Canchas
de **Pádel**

Shuttle
a playa

Administración
hotelera

Smart
homes

Bar y
Restaurante

Línea Blanca

Senderos
Ecológicos y
huerto

Parque de
mascotas

Zonas
de **juego**

Co-working

Plaza
Comercial

Seguridad
Privada




1 Casa Club
2 Entrada Apartamentos
3 Bloque G
4 Bloque F
5 Bloque G
6 Huerto
7 Bloque A
8 Bloque B
9 Bloque C
10 Bloque D

BLOQUES A-D

PISOS 1-3

APTOS 1HAB. + ESTUDIO



APTOS 2HABS. + ESTUDIO

BLOQUES A-D

PH I PLANTA BAJA

PH 1HAB. + ESTUDIO



PH 2HABS. + ESTUDIO

BLOQUES A-D

PH I TERRAZA

PH 1HAB. + ESTUDIO

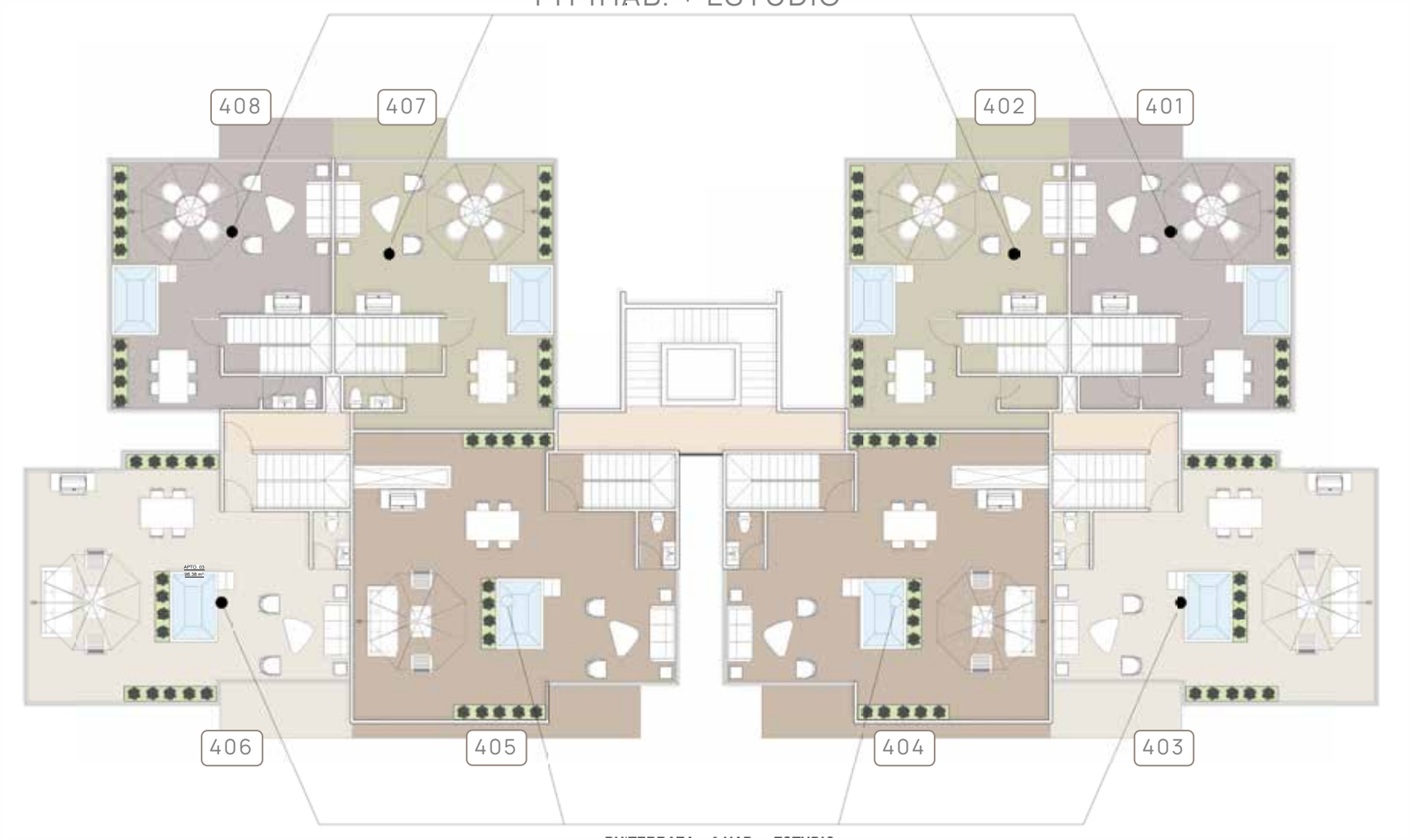

PH 2HABS. + ESTUDIO

BLOQUES E-G

PISOS 1-3

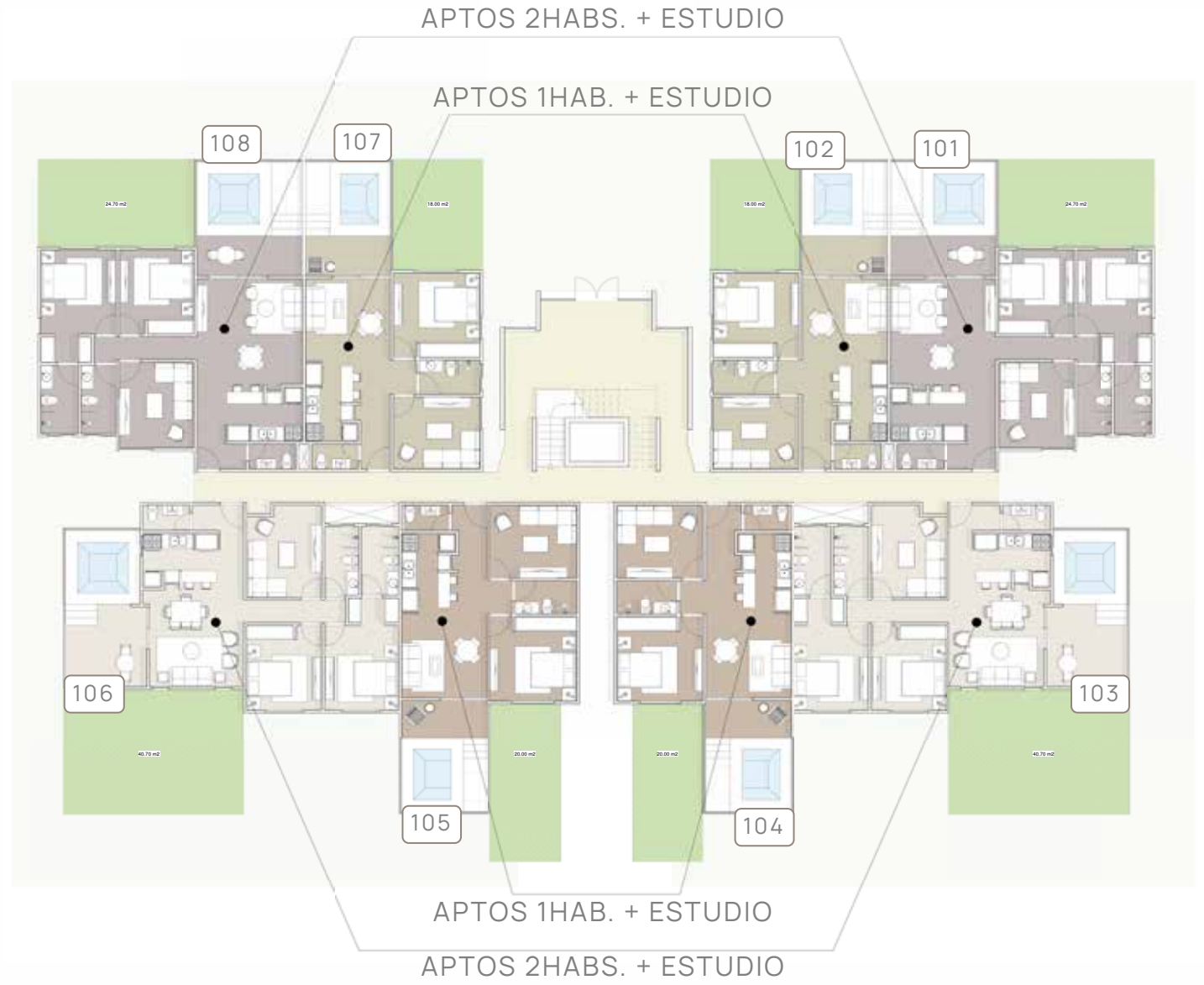

BLOQUES E-G

PH I PLANTA BAJA

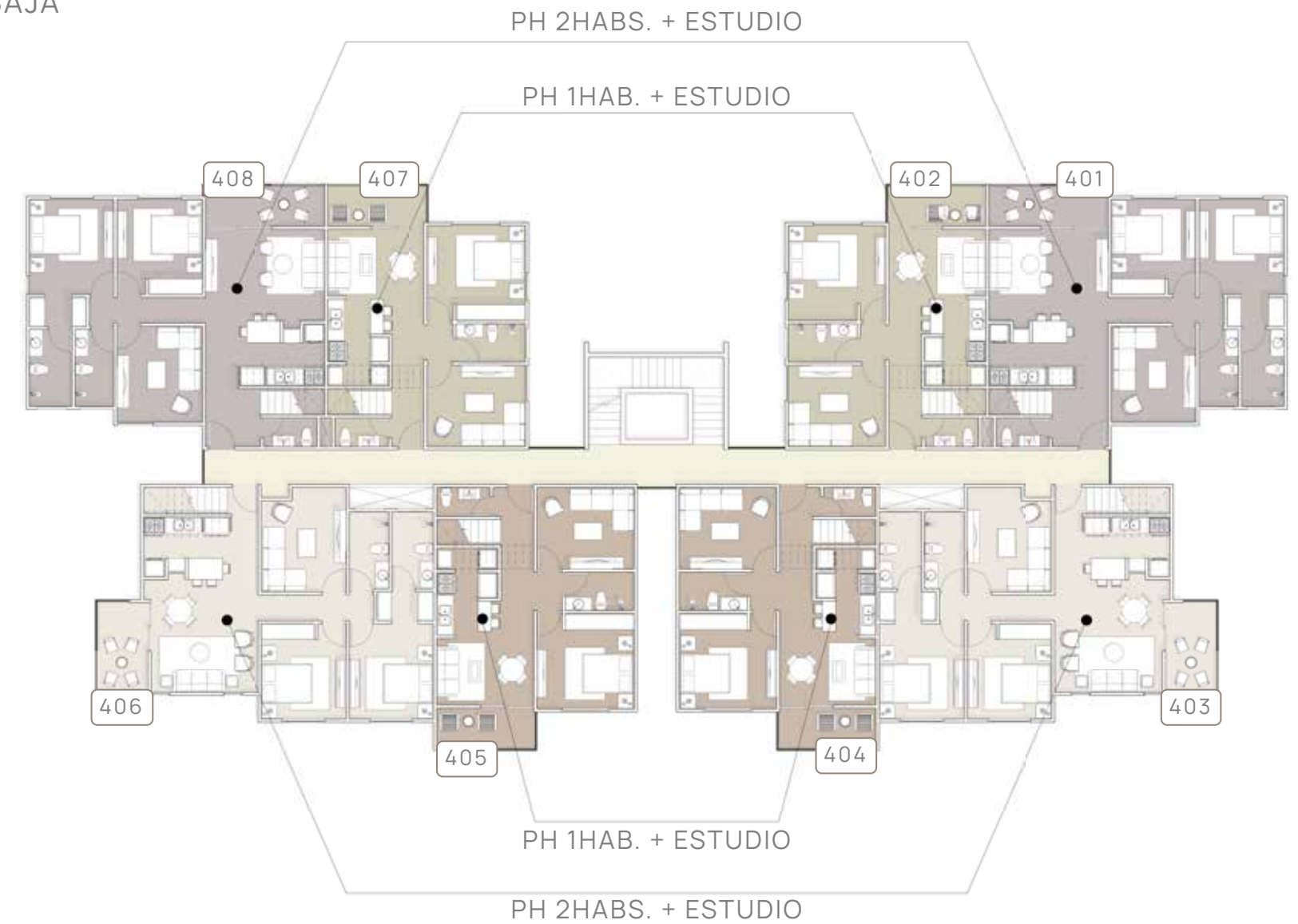

BLOQUES E-G

PH I TERRAZA

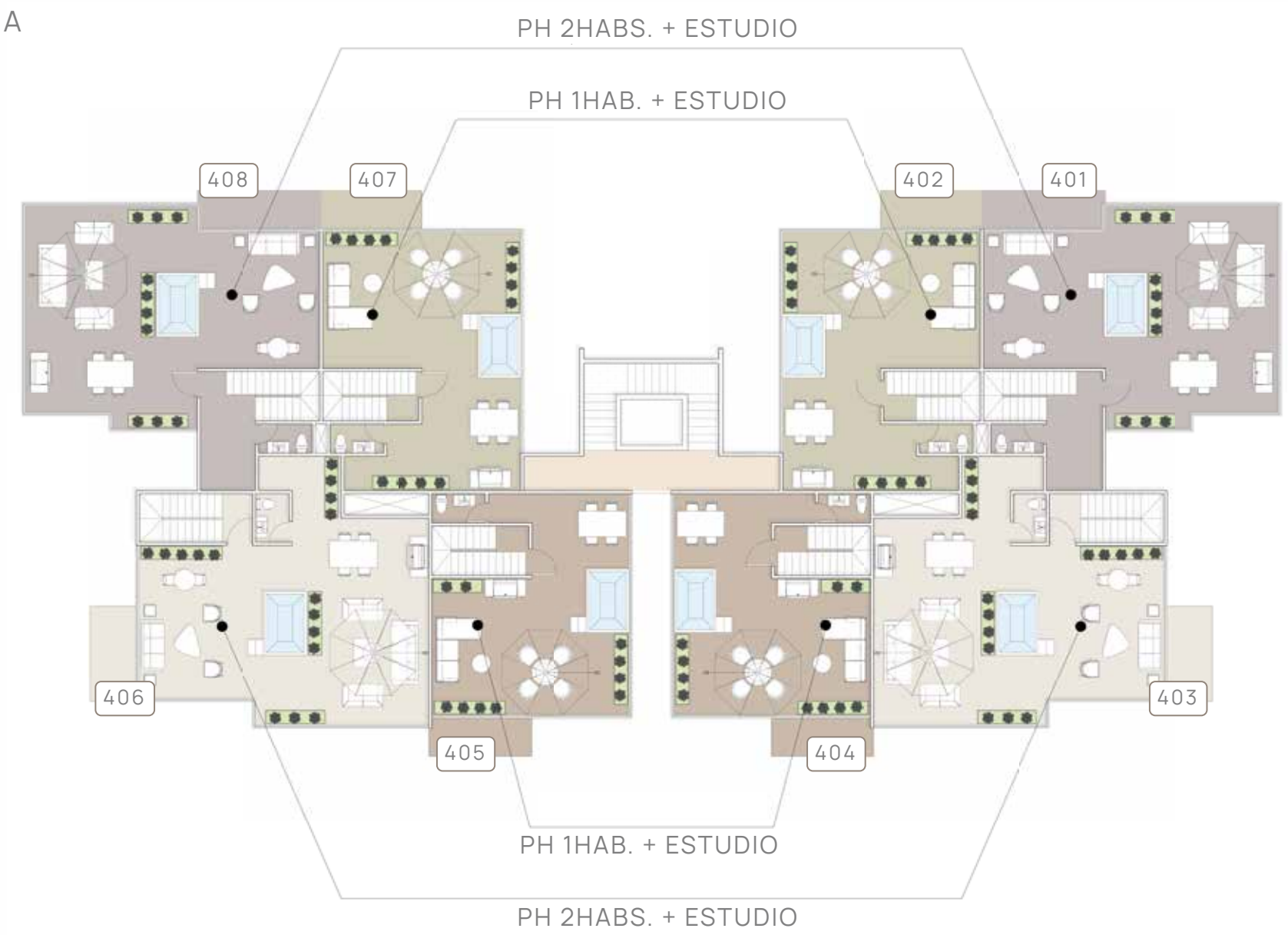

1 HAB + ESTUDIO

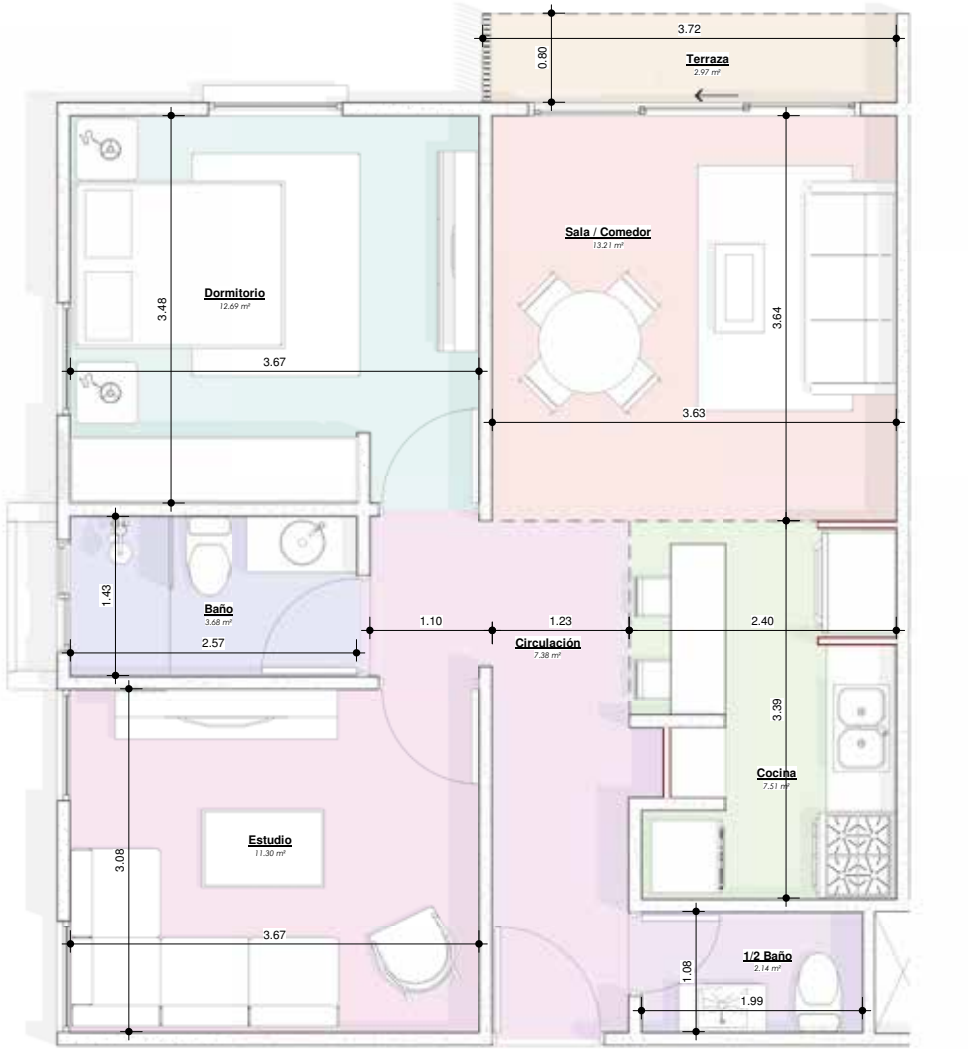

GENERALES

2 1.5 1 67mts²

DISTRIBUCIÓN

1. Entrada
2. ½ baño
3. Cocina
4. Sala / Comedor
5. Terraza
6. Estudio / Habitación
7. Baño
8. Habitación Principal

2 HAB + ESTUDIO

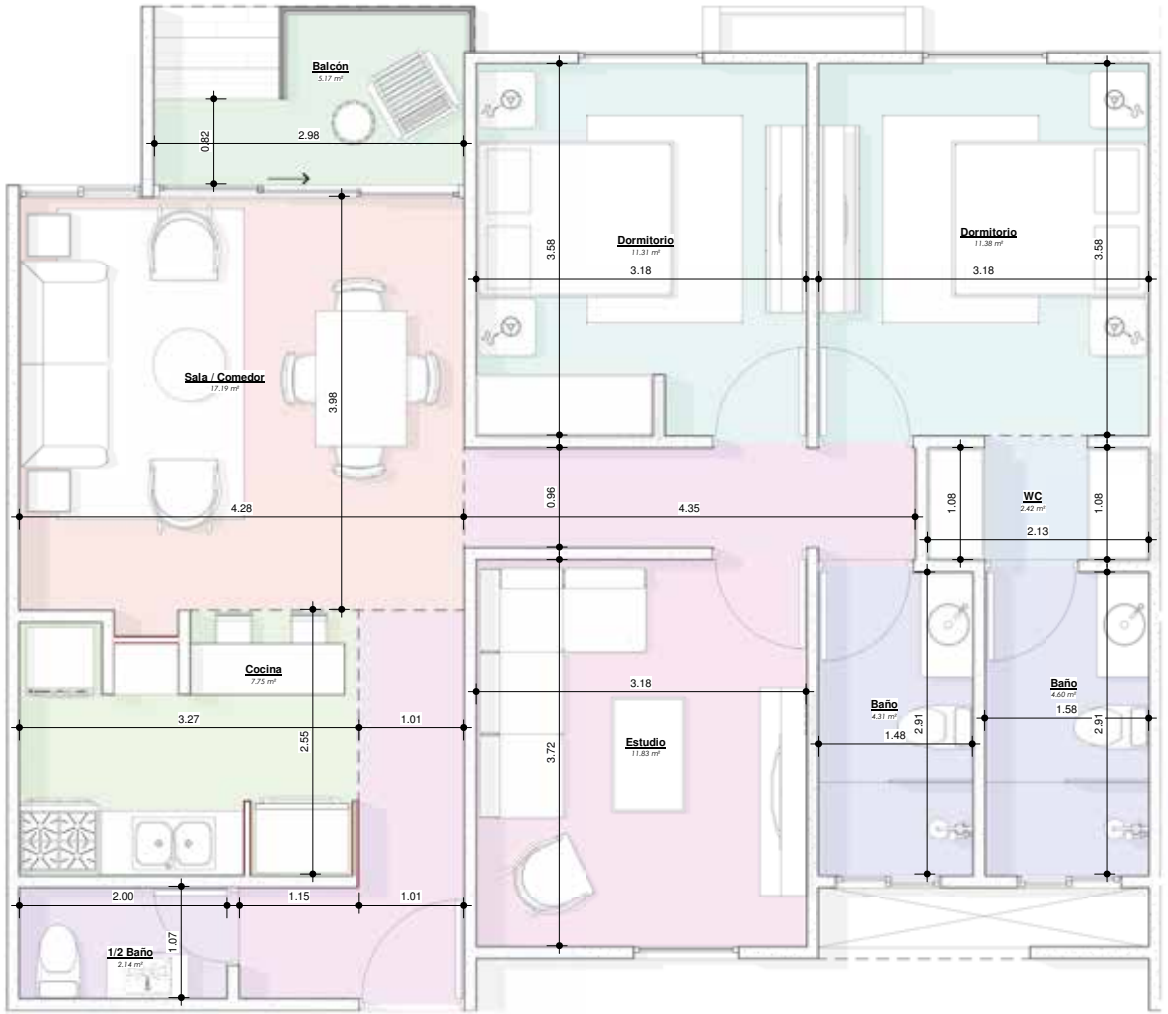

GENERALES

3 | 2.5 | 1 | 96mts²

DISTRIBUCIÓN

1. Entrada
2. ½ Baño
3. Cocina
4. Comedor
5. Sala
6. Terraza
7. Habitación Secundaria
8. Estudio
9. Baño
10. Habitación Principal
11. WC
12. Baño Principal

PH 1 HAB + ESTUDIO

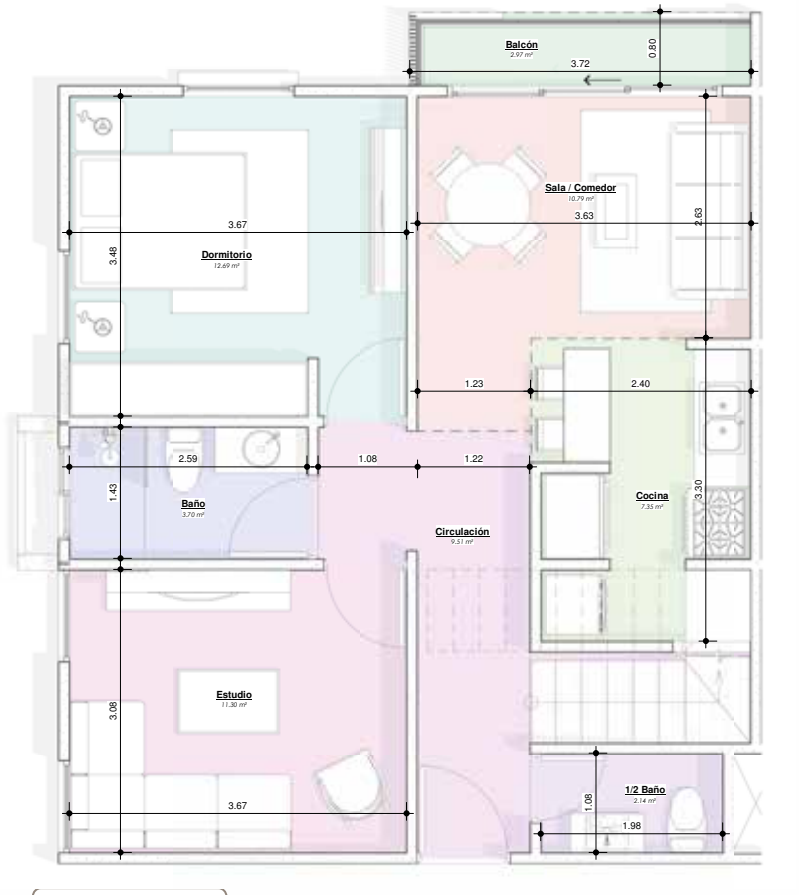

Planta Baja

GENERALES

2 | 1 | 2 | 1 | 134mts²

Terraza

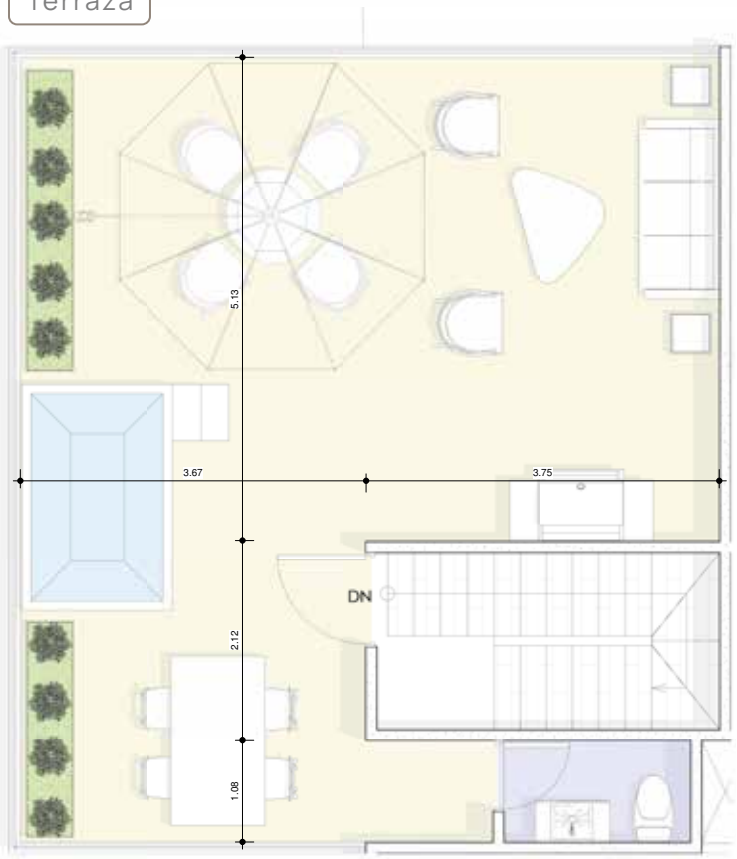

DISTRIBUCIÓN

Planta Baja

1. Entrada
2. ½ baño
3. Escalera
4. Cocina
5. Sala / Comedor
6. Balcón
7. Estudio/Habitación
8. Baño
9. Habitación Principal

Terraza

1. ½ baño
2. Terraza Abierta
3. Jacuzzi (incluido)
4. BBQ Inluido

PH 2 HAB + ESTUDIO



Planta Baja

GENERALES

3 | 2 | 2 | 1 | 194mts²

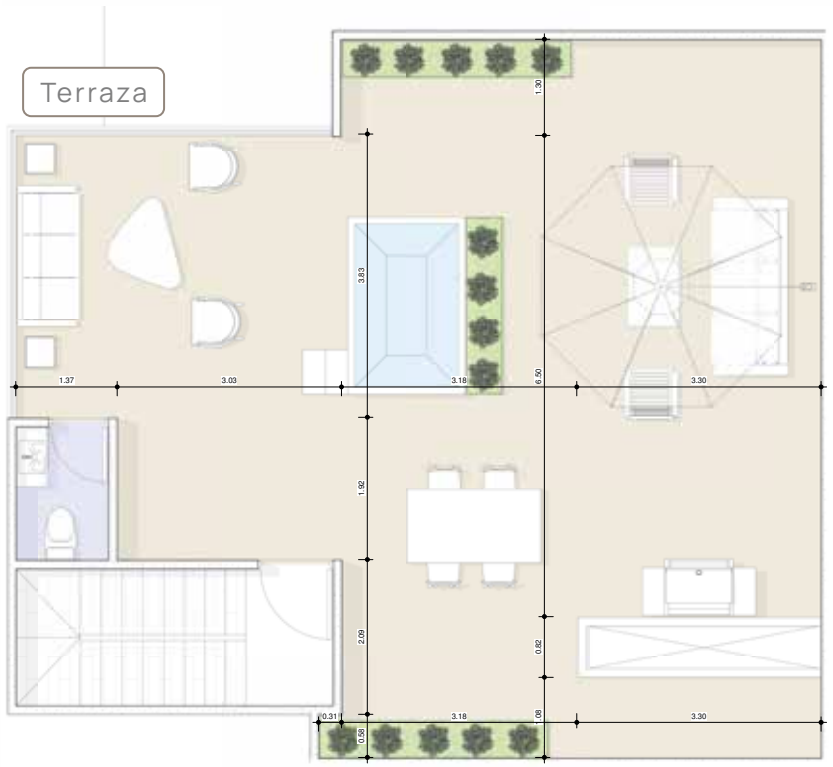

DISTRIBUCIÓN

Planta Baja

1. Entrada
2. Escalera
3. Cocina
4. Sala / Comedor
5. terraza
6. Estudio/Habitación
7. Baño secundario
8. Habitación secundaria
9. Habitación Principal
10. Walking closet
11. Baño principal

Terraza

1. ½ baño
2. Terraza Abierta
3. Jacuzzi (incluido)
4. BBQ (Inluido)



Vistas conceptuales y representación gráfica del proyecto. Los elementos de ambientación son de referencia.



Vistas conceptuales y representación gráfica del proyecto. Los elementos de ambientación son de referencia.



Vistas conceptuales y representación gráfica del proyecto. Los elementos de ambientación son de referencia.



Vistas conceptuales y representación gráfica del proyecto. Los elementos de ambientación son de referencia.

PLAN DE PAGO

RESERVA Y FIRMA
US$ 3,000

40%
DURANTE CONTRUCCIÓN

60%
CONTRA ENTREGA

ENTREGA
DICIEMBRE 2024

"PENALIDADES APLICAN"

- SEPARACIÓN NO REEMBOLSABLE.
- LOS COSTOS DE TRANSFERENCIA SON RESPONSABILIDAD DEL CLIENTE, EL RECIBO SE HARÁ POR EL MONTO REFLEJADO EN LAS CUENTAS DE LA CONSTRUCTORA.



URBAN
GROUP

PUNTA CANA

Plaza Cormont II, Boulevard
Turistico Del Este, Punta Cana,
Locales 5,6,7.
Pyhex Work

Tel: 829-420-5203
IG: urbangroup.do
info@urbangroup.do
www.urbangroup.do

SANTO DOMINGO

C/Rafael A. Sánchez No. 46
Edf. Ana Judith, Local 203-A
Ens. Naco

Tel: 809-566-3672
IG: urbangroup.do
Info@urbangroup.do
www.urbangroup.do