

**TERRENO UNIFAMILIAR EN VENTA DENTRO DE CLÚSTER EN
CENTRO SUR!!**

\$2,700,000.00

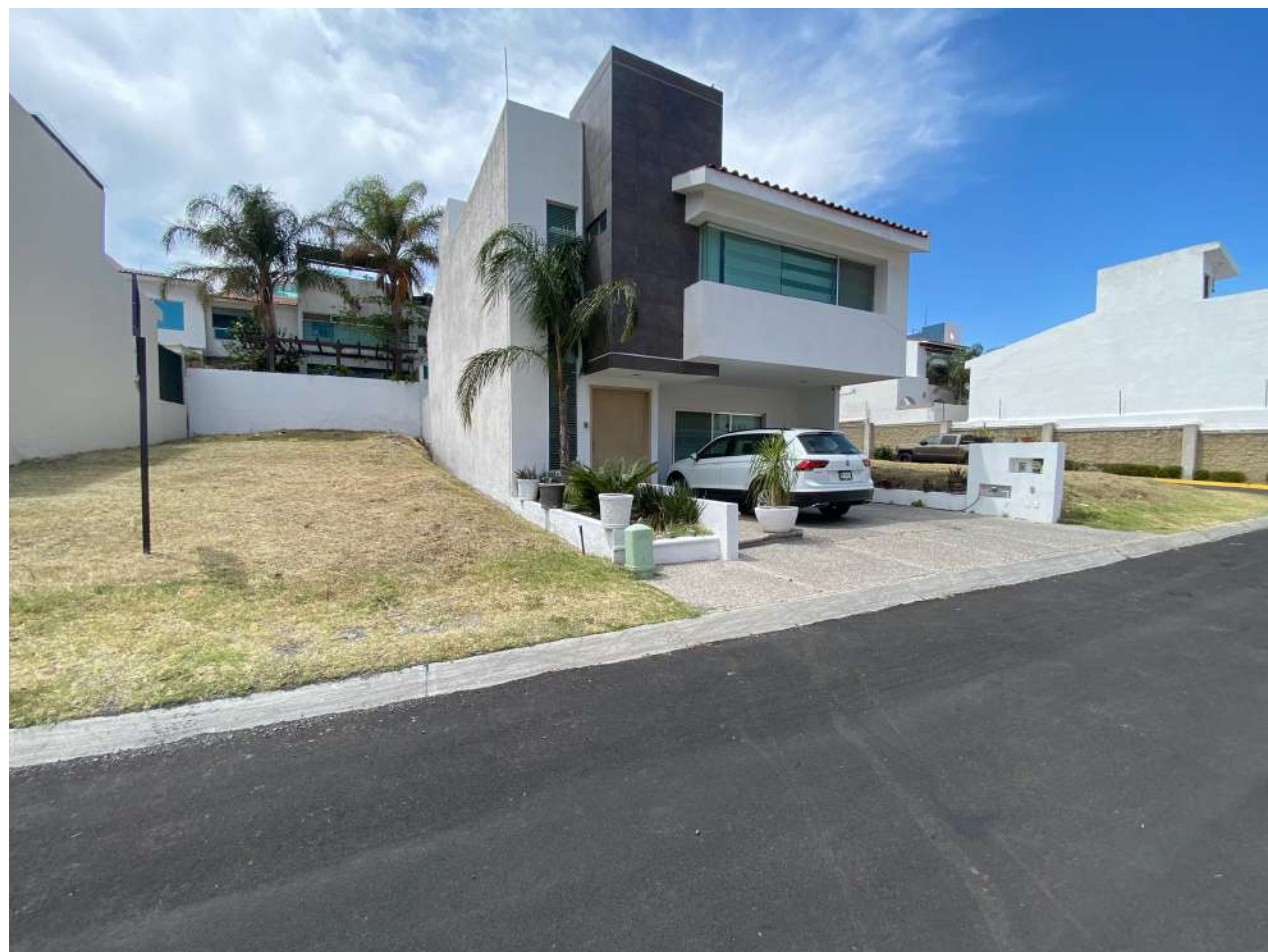

203m² de superficie total, 9 metros de frente y fondo, mas de 22 metros de largo. Regular y plano. En claustro ubicado muy cerca a Hospital Ángeles Centro Sur sobre boulevard Centro Sur, en la entrada de la ciudad viniendo de CDMX.

**INMEJORABLE UBICACIÓN
DENTRO DE LOS
CLAUSTROS CENTRO SUR!
AMENIDADES! PLANO Y
REGULAR!**

**Superficie: 203.12m²
ID: 1020-23373**

TERRENO UNIFAMILIAR EN VENTA DENTRO DE CLÚSTER EN CENTRO SUR!!

\$2,700,000.00

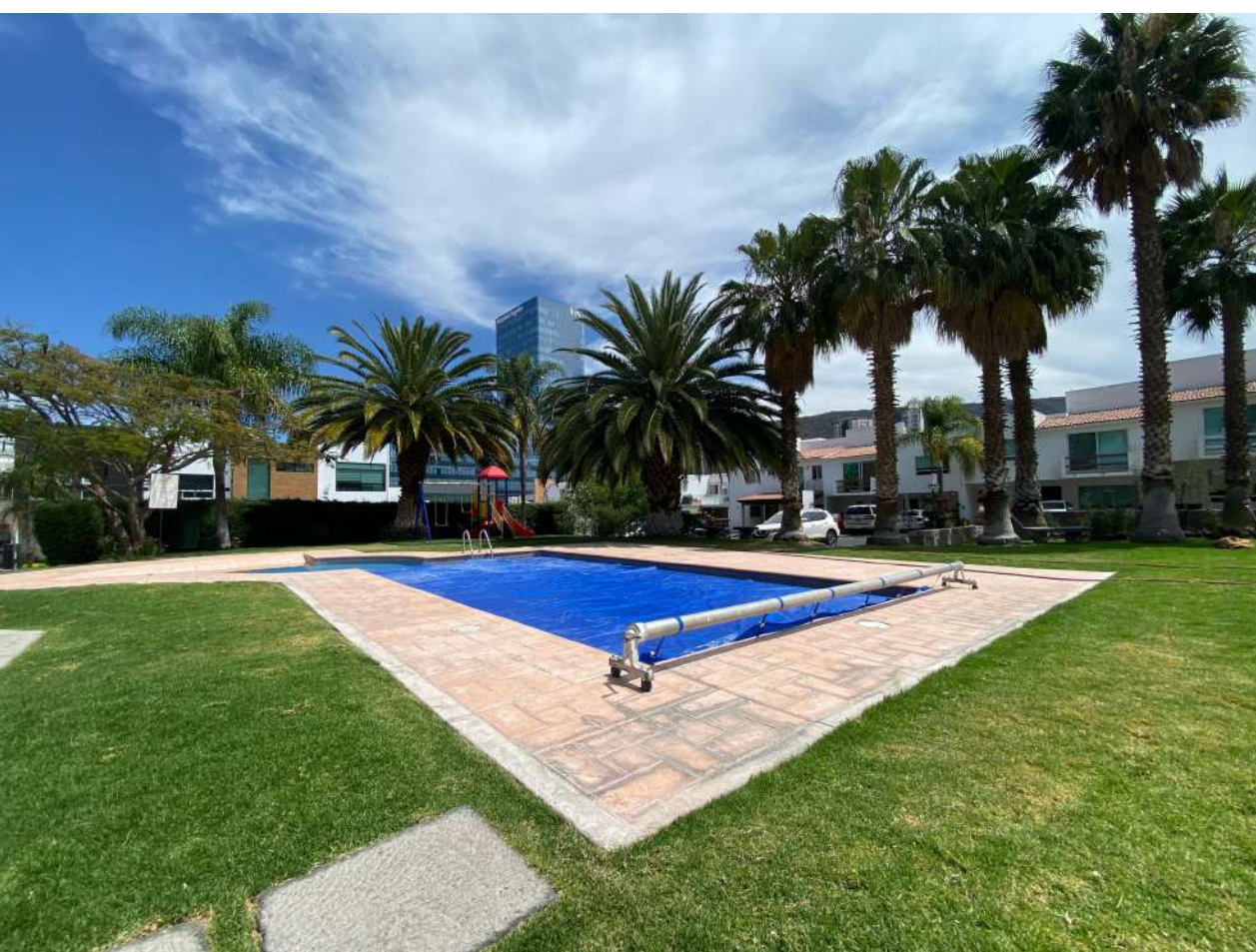
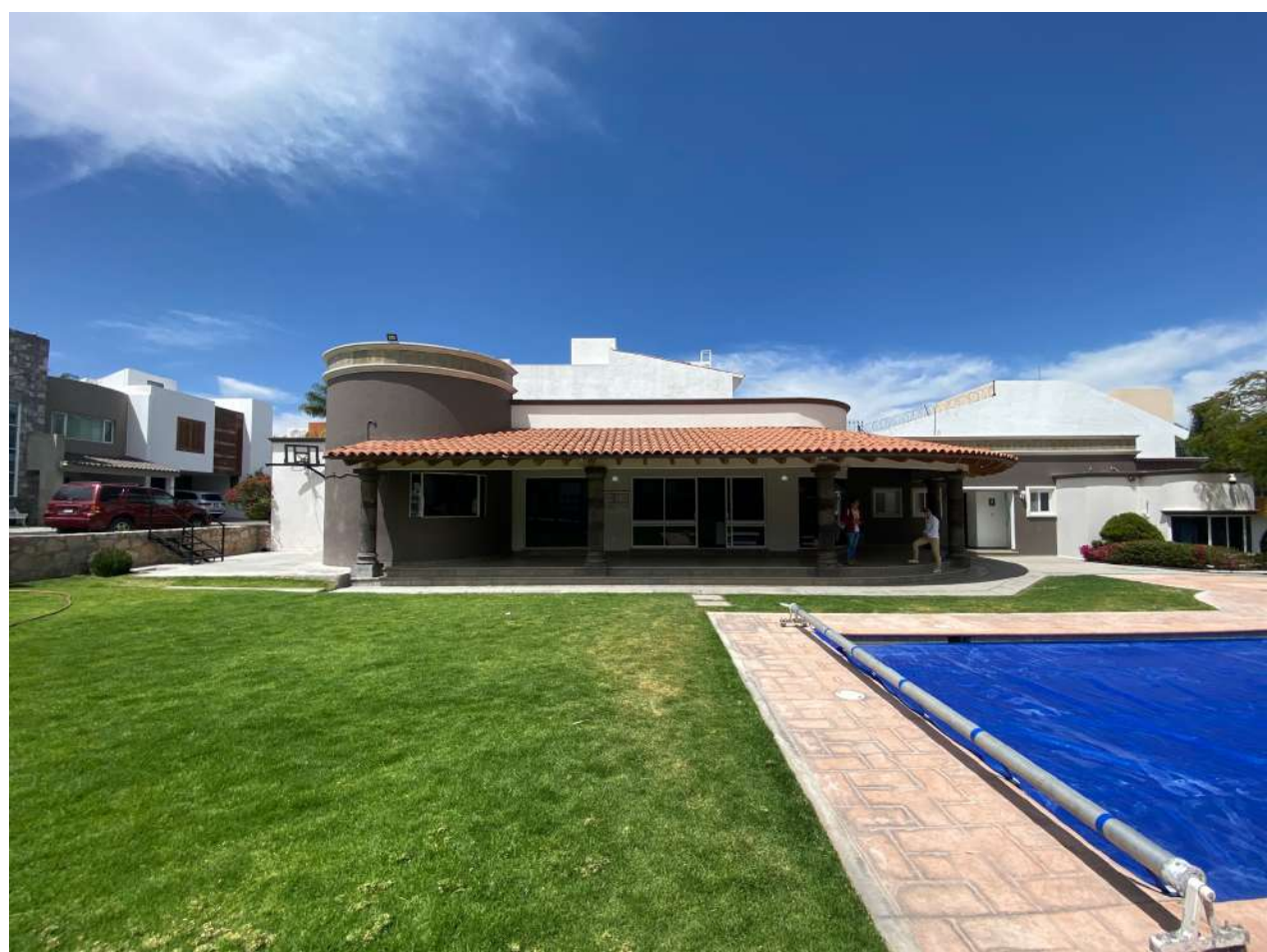

El condominio cuenta con 🏠 construcciones premium, 👨👩👧👦 totalmente familiar, 🚔 con seguridad y acceso controlado 24/7. Además cuenta con 🏊 alberca recreativa, 🌴 áreas verdes y jardines, 🧒 áreas infantiles, 🚗 estacionamiento de visitantes y 🎮 salón lounge o para eventos.

**INMEJORABLE UBICACIÓN
DENTRO DE LOS
CLAUSTROS CENTRO SUR!
AMENIDADES! PLANO Y
REGULAR!**

**Superficie: 203.12m2
ID: 1020-23373**

TERRENO UNIFAMILIAR EN VENTA DENTRO DE CLÚSTER EN CENTRO SUR!!

\$2,700,000.00

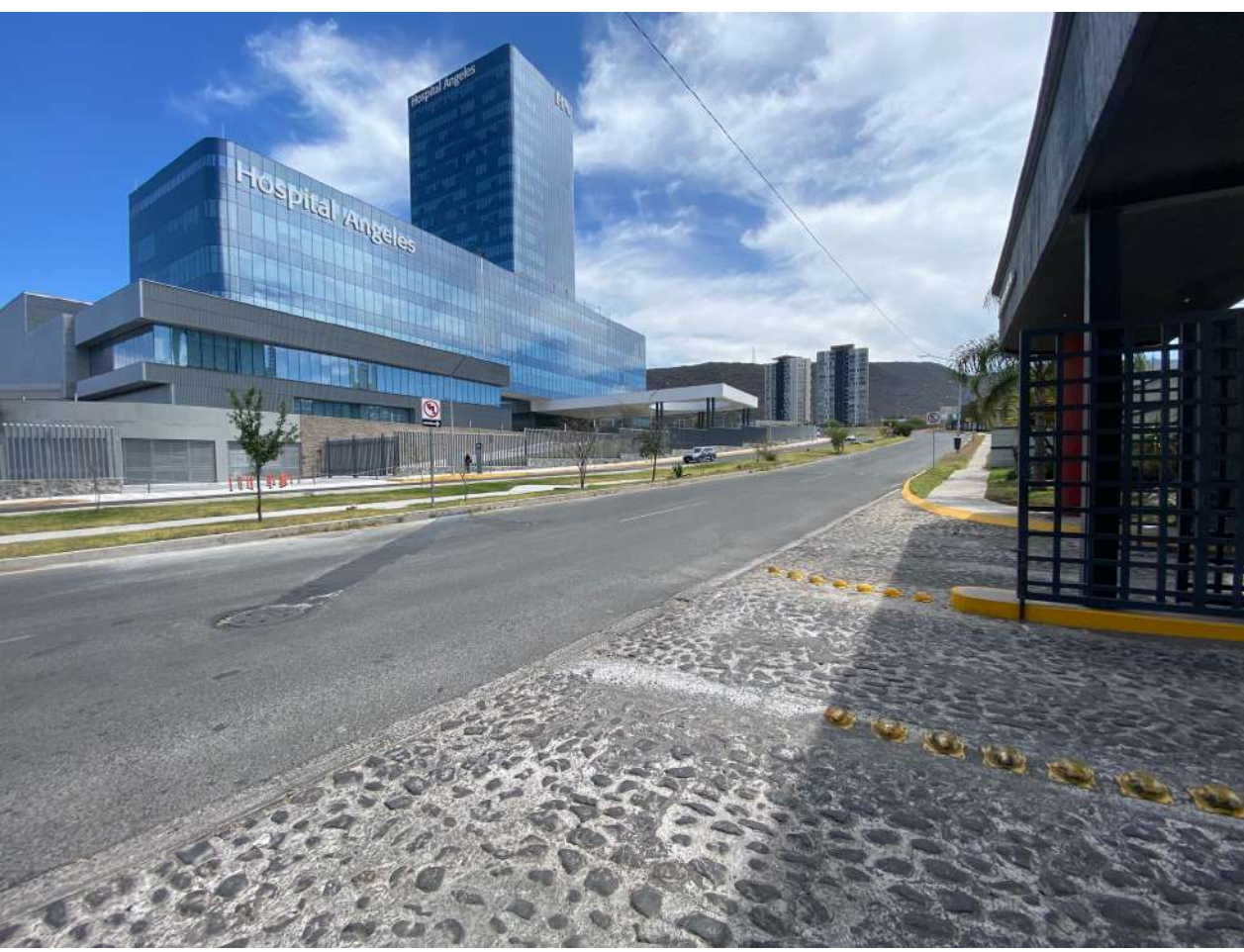

No dejes pasar ésta oportunidad de vivir en la zona más solicitada de Querétaro, ya que tienes conexiones rápidas con las principales vías de tránsito, plazas comerciales, restaurantes, hospitales, supermercados, escuelas y todos los servicios!!

**INMEJORABLE UBICACIÓN
DENTRO DE LOS
CLAUSTROS CENTRO SUR!
AMENIDADES! PLANO Y
REGULAR!**

**Superficie: 203.12m2
ID: 1020-23373**