

1 02. Piso 2 - C  
1 : 50

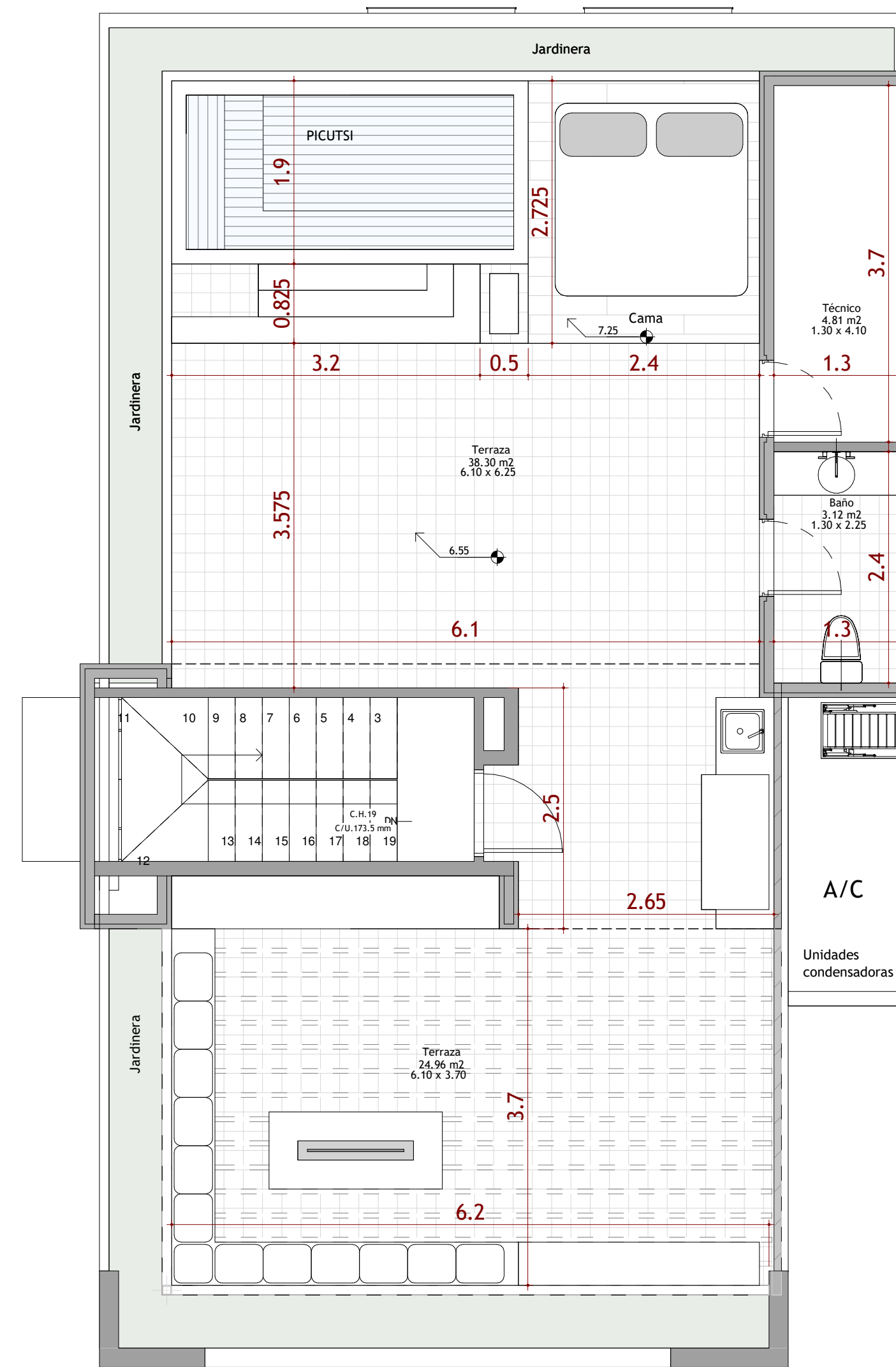

2 03. Terraza - C  
1 : 50

Proyecto:  
**Pueblito Caribeño**

Ubicación:  
**Punta Cana, Rep. Dom.**

Diseño arquitectónico:



Franklin López  
Codia: 16688

Felipe Mesa

Responsable:  
**VOULEZ PROYECTOS**

Julio López  
Codia: 16688

Propietario:

Contiene:  
Tipología C

Elaboró  
M+Group  
Arq. Martín Baena Ochoa

Fecha:  
2023-04-28

Escala:  
1 : 50

Plano No.  
**V 07**  
9