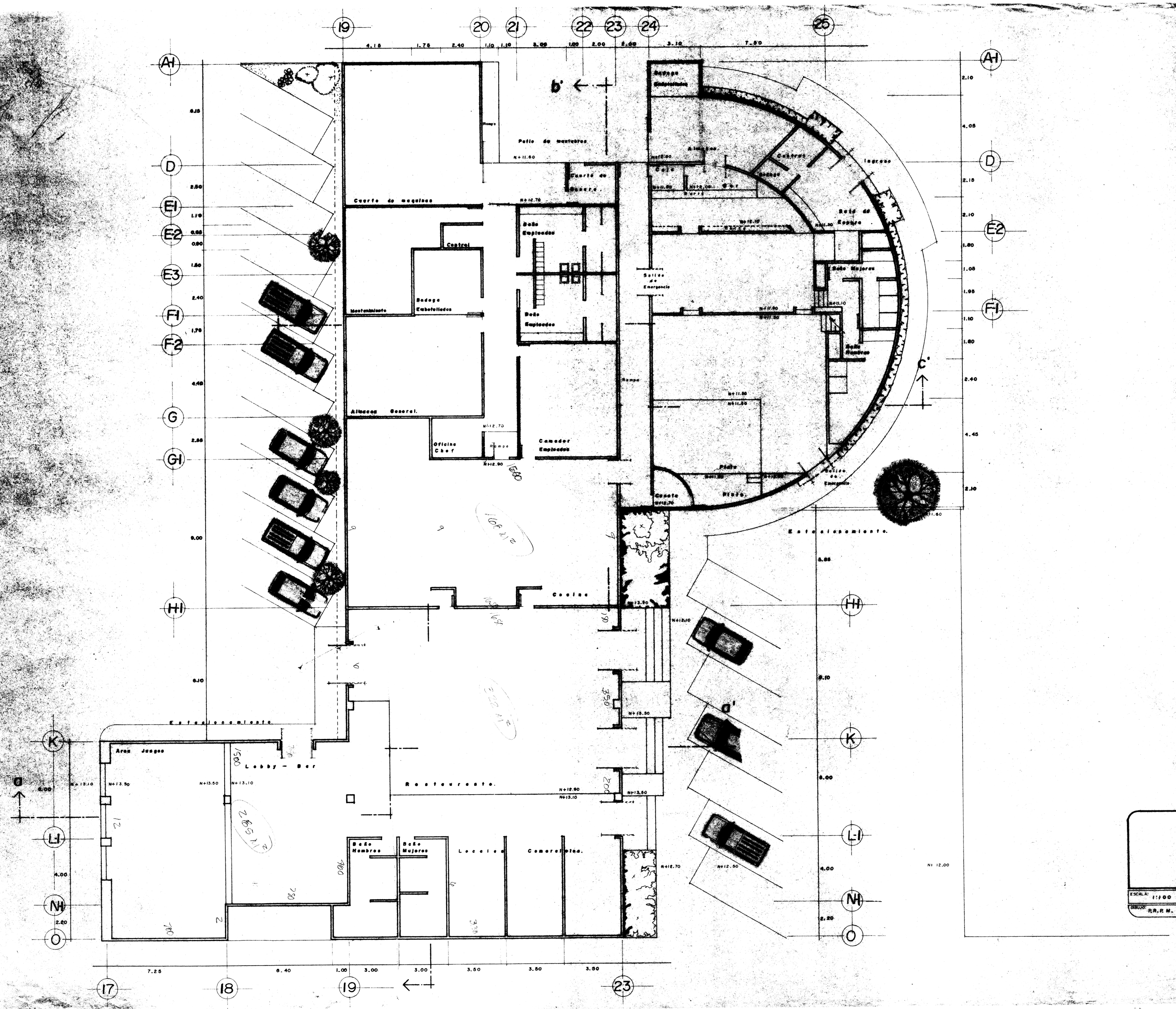

HOTEL PLAZA DE PALENQUE

PROP. DE: INMOBILIARIA DOS HERMANOS S.A. DE C.V.

UBICACION: CARRETERA PALENQUE - PLAYAS DE CATAZAJA
PALENQUE, CHIAPAS

ARQUITECTURA
EDBERTO MENDRERO JUAREZ
CED. PROFESIONAL 1[illegible]

PLANTA ARQUITECTONICA
AREA SERVICIOS

ESCALA: 1:100

DIBUJO: R.R.P.M.

VILLAHERMOSA, TABASCO — JUNIO DE 19[illegible]