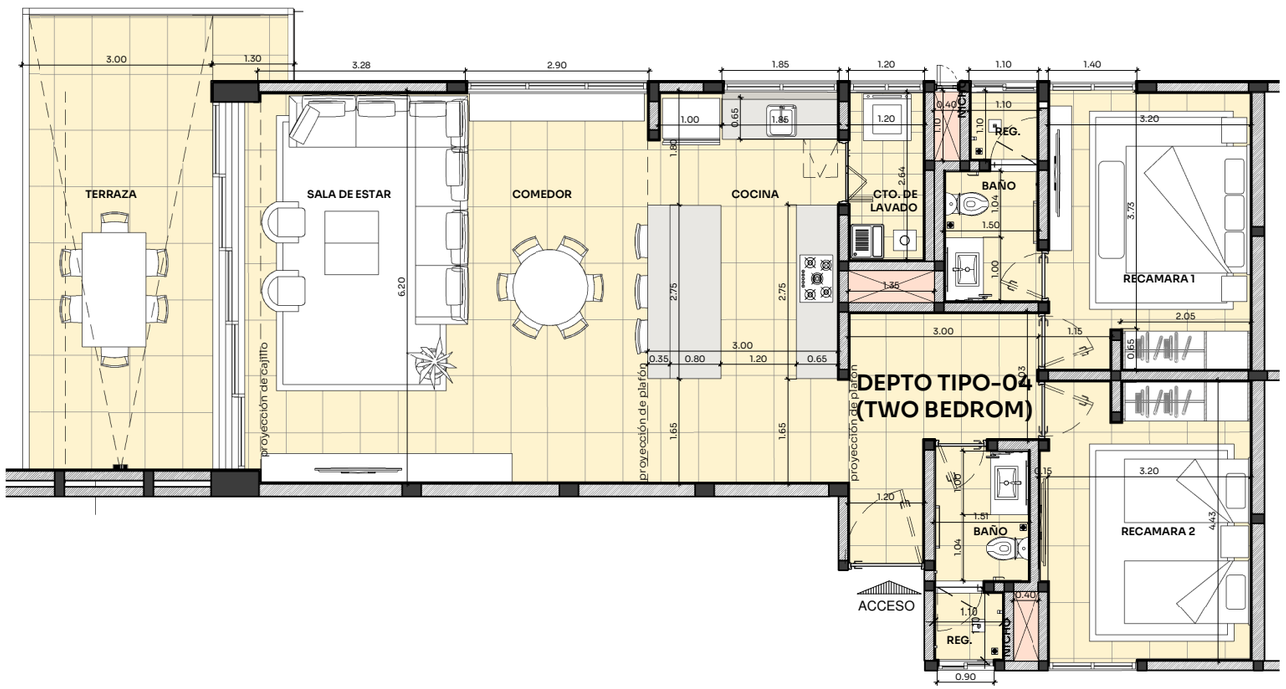

1 DEPTO T-4 (TWO BEDROOM)
ESCALA: 1 : 50

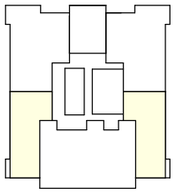

PB, N1, N2, N3

DEPTO T-1	
ÁREA	**Area**

INTERIOR	**122.94 m²**
TERRAZA	**24.00 m²**

146.94 m²

2 2 1

ARRECIFE SISAL
PREMIUM OCEAN FRONT APARTMENTS

PROYECTO:

ARRECIFE SISAL
SISAL, MERIDA YUCATAN, MEX.

DISEÑO ESTRUCTURAL:	DISEÑO ESTRUCTRUAL:
INGENIERIA E HIDROLOGIA E INFRAESTRUCTURAS:	MEP - INGENIERIA MECANICA:
MEP - INGENIERIA ELECTRICA:	INGENIERIA HVAC:
DISEÑO DE ILUMINACIÓN:	INGENIERIA VOZ Y DATOS / ESPECIALES
DISEÑO DE PAISAJE:	CONSULTOR PROTECCIÓN CIVIL:

CROQUIS DE LOCALIZACIÓN:

UBICACIÓN:
TABLAJES 4178 Y 4179, SISAL, HUNUCMÁ, YUCATÁN, MEX.

PLANTA DE CONJUNTO:

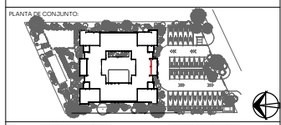

PLANTA ESQUEMÁTICA: CORTE ESQUEMATICO:

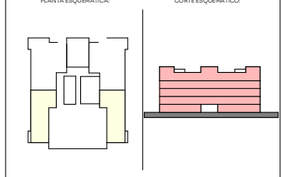

NOTAS DEL PLANO

1. EL NIVEL +-0.00, ESTARÁ DADO DE ACUERDO AL NIVEL XXXXXX DEL PLANO TOPOGRAFICO.
2. LAS COTAS RIGEN AL DIBUJO, NO SE TOMARAN MEDIDAS A ESCALA DE ESTE PLANO.
3. ESTE PLANO DEBERÁ VERIFICARSE CON LOS CORRESPONDIENTES DE ESTRUCTURA E INSTALACIONES, CUALQUIER DISCREPANCIA CONSULTARSE CON EL AOR.
4. EL CONTRATISTA RECTIFICARÁ EN EL LUGAR DE LA OBRA LAS DIMENSIONES Y NIVELES INDICADOS EN
ESTE PLANO, ANTES DE EJECUTAR CUALQUIER TRABAJO DEBIENDO SOMETER A LA DIRECCIÓN DE LA
OBRA CUALQUIER DIFERENCIA QUE HUBIRE, ASI COMO LA INTERPRETACIÓN QUE DE EL PROPIO
CONTRATISTA A ESTE DIBUJO.
5. EL PLANO CON LA ULTIMA CORRECCION CANCELA EL ANTERIOR.
6. TODOS LOS ACABADOS, ESPECIFICACIONES Y DETALLES SEÑALADOS EN ESTE PLANO DEBERAN
EJECUTARSE DE ACUERDO A LAS ESPECIFICACIONES CORRESPONDIENTES.

LOGOS AYUNTAMIENTO, DELEGACIÓN, MUNICIPIO, DE ACUERDO A CADA PROYECTO

PROPIETARIO: Información completa del propietario	DIRECTOR DE ADMINISTRACIÓN URBANA: ARQ. Nombre completo
SUB-DIRECTORA: ARQ. Nombre completo	JEFE DEL DEPARTAMENTO DE EDIFICACIÓN: ARQ. Nombre completo
DIRECTOR RESPONSABLE DE OBRA: ARQ. Nombre completo	
TIPO DE OBRA: OBRA NUEVA	

CUADRO DE MODIFICACIONES

No.	FECHA	REVISIÓN	APROBÓ

CONTENIDO:

A R Q U I T E C T U R A

DEPTO T-04 (TWO BEDROOM)

IMPRESIÓN 90 X 60: 1:50 IMPRESIÓN DOBLE CARTA: VERSO NOTAS: METROS	FECHA DE IMPRESIÓN: REVISÓ: Author

PLANO:

A-02-113