



**EL SALVADOR**  
INMUEBLES EL SALVADOR S. A. DE C. V.

**CROQUIS DE MEDIDAS Y COLINDANCIAS.**

**LA VISTA**  
residencial

Propietario:

Ubicación: Avenida La Vista esquina con  
calle Real de Querétaro.

Fraccionamiento La Vista Residencial.

CUADRO DE CONSTRUCCION				
LADO	RUMBO	DISTANCIA	V	COORDENADAS X Y
9	S 45°05'47.43" W	28.658	11	2,282,006.1831 358,538.9032
	CENTRO DE CURVA	LONG. CURVA = 28.705	10	2,283,014.0918 358,489.6482
	DELTA = 11°33'50.68"	SUB.TAN. = 4.402		
	RADIO = 142.289			
11	S 48°48'52.01" W	29.777	12	2,282,870.1773 358,516.4939
12	S 41°21'25.32" E	43.050	13	2,282,637.8634 358,544.9394
13	N 48°38'34.68" E	69.479	14	2,282,863.7715 358,597.0907
14	N 57°07'53.33" W	41.295	9	2,282,006.1831 358,562.4059

SUPERFICIE = 2,667.313 m<sup>2</sup>

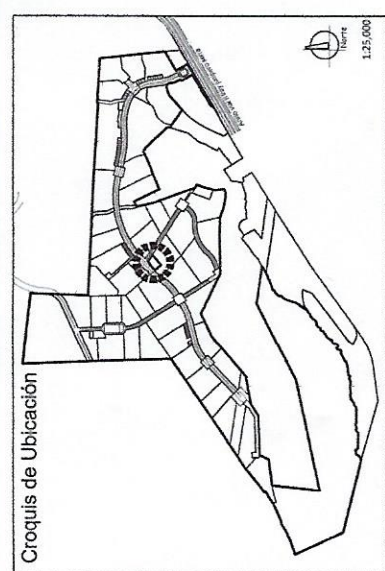

Recibí inmueble de acuerdo a destino topográfico en campo del predio que se describe en este reporte, el cual está señalado por medio de marcas físicas que delimitan el predio las cuales me han sido mostradas y recibí en plena conformidad.

Nombre: \_\_\_\_\_ Fecha: \_\_\_\_\_

Recibí de conformidad: \_\_\_\_\_

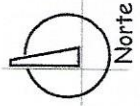
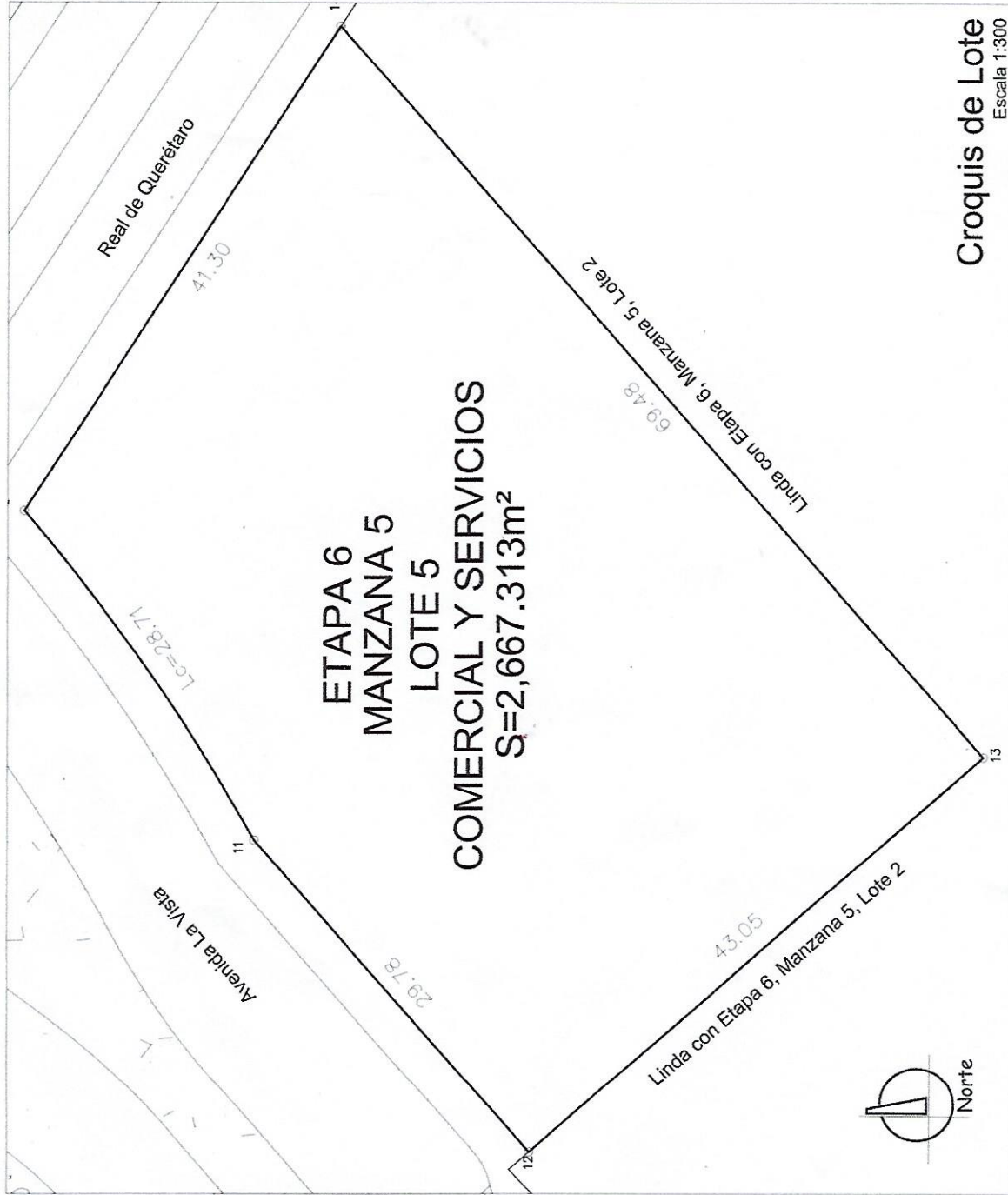

Norte

**Croquis de Lote**  
Escala 1:300