

Revisados: _____ Fecha: _____

INGENIERO PROYECTO
Residencial
EPIC PUNTA CANA
Español

CLIENTE
FIDECOMISO INMOBILIARIO
Y DE GARANTIA PARA EL
DESARROLLO DEL PROYECTO
"EPIC PUNTA CANA"
FIDUCIARIA LA NACIONAL.

CONSTRUCTORA
LVP REAL STATE INVESTMENT

ARQUITECTURA
ARO, HJALMAR DECENA
CODIN, 20242

ESTUDIO/ALDORSI
Av. Nufar de Coates 366, Torre Compostela
10400, Local 004, Los Mochis, S. N. R. de
www.aldorsi.com.mx (52) 51 542103

ESTRUCTURA
ING. Rafael Rosario
CODIN, 18538
SANTIBARRIO

ING. Raymond Martinez
CODIN, 16564
ELECTRICO

ING. Miguel Alvaru
CODIN, 20242
Jorge R. Padilla
Orlando Pailino

TIPO DE DIBUJO
Planta Arquitectónica 2do Nivel
Planta Arq. Dimensionada 2do Nivel

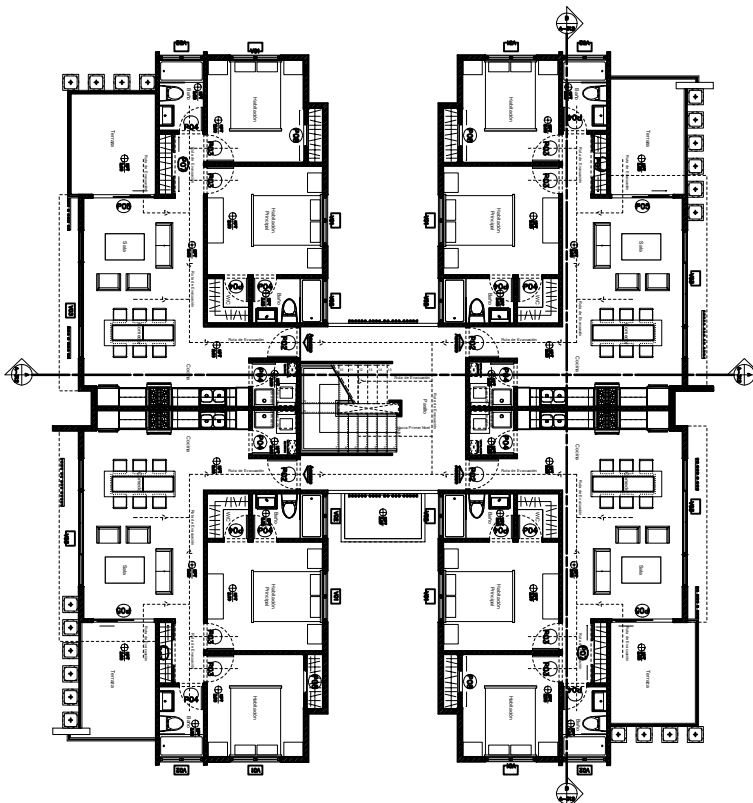

1
Planta Arquitectónica 2do Nivel
Scale: 1:75

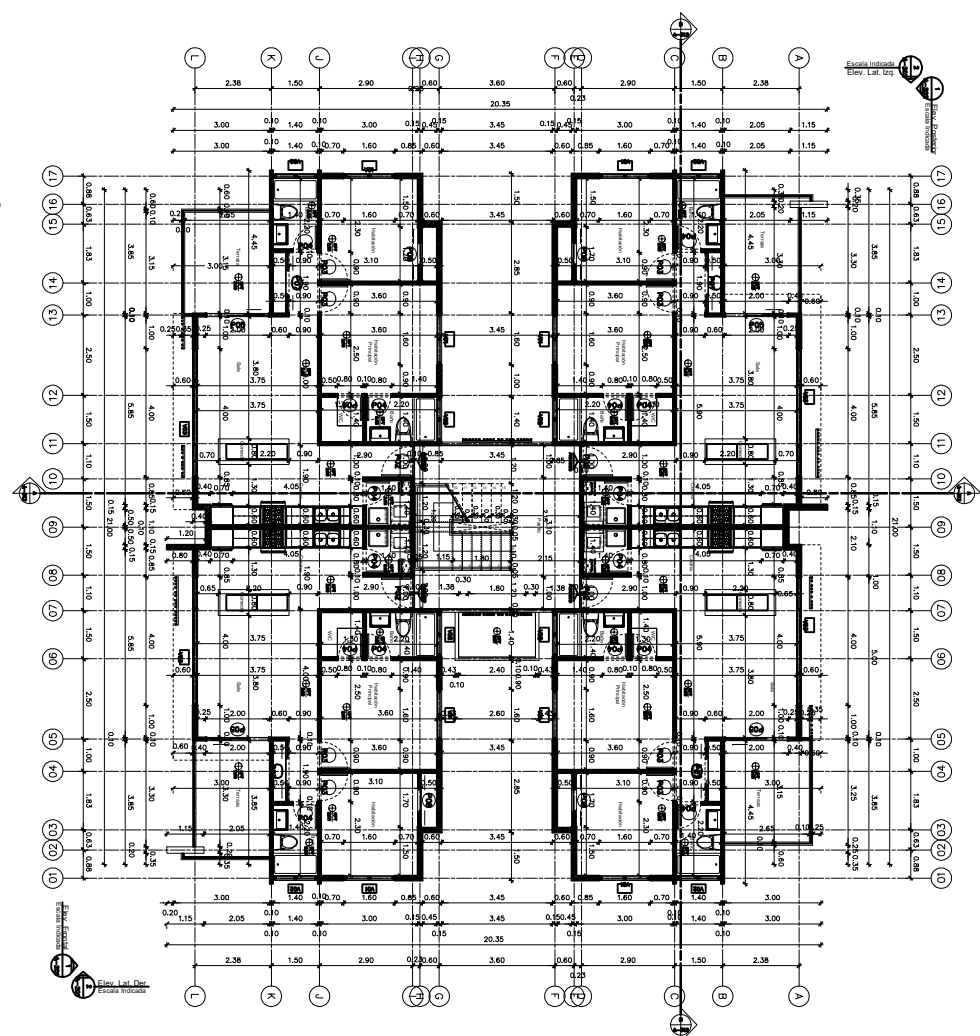

2
Planta Arq. Dimensionada 2do Nivel
Scale: 1:75

NO.	DESCRIPCION	FECHA
1	PROYECTO	19/11/21
2	REVISADO	19/11/21
3	APROBADO	19/11/21

PROYECTO	CLIENTE	FECHA
Residencial EPIC PUNTA CANA	FIDECOMISO INMOBILIARIO Y DE GARANTIA PARA EL DESARROLLO DEL PROYECTO "EPIC PUNTA CANA" FIDUCIARIA LA NACIONAL.	19/11/21