

PERIFERICO SUR (CALZADA DE LA JUVENTUD)

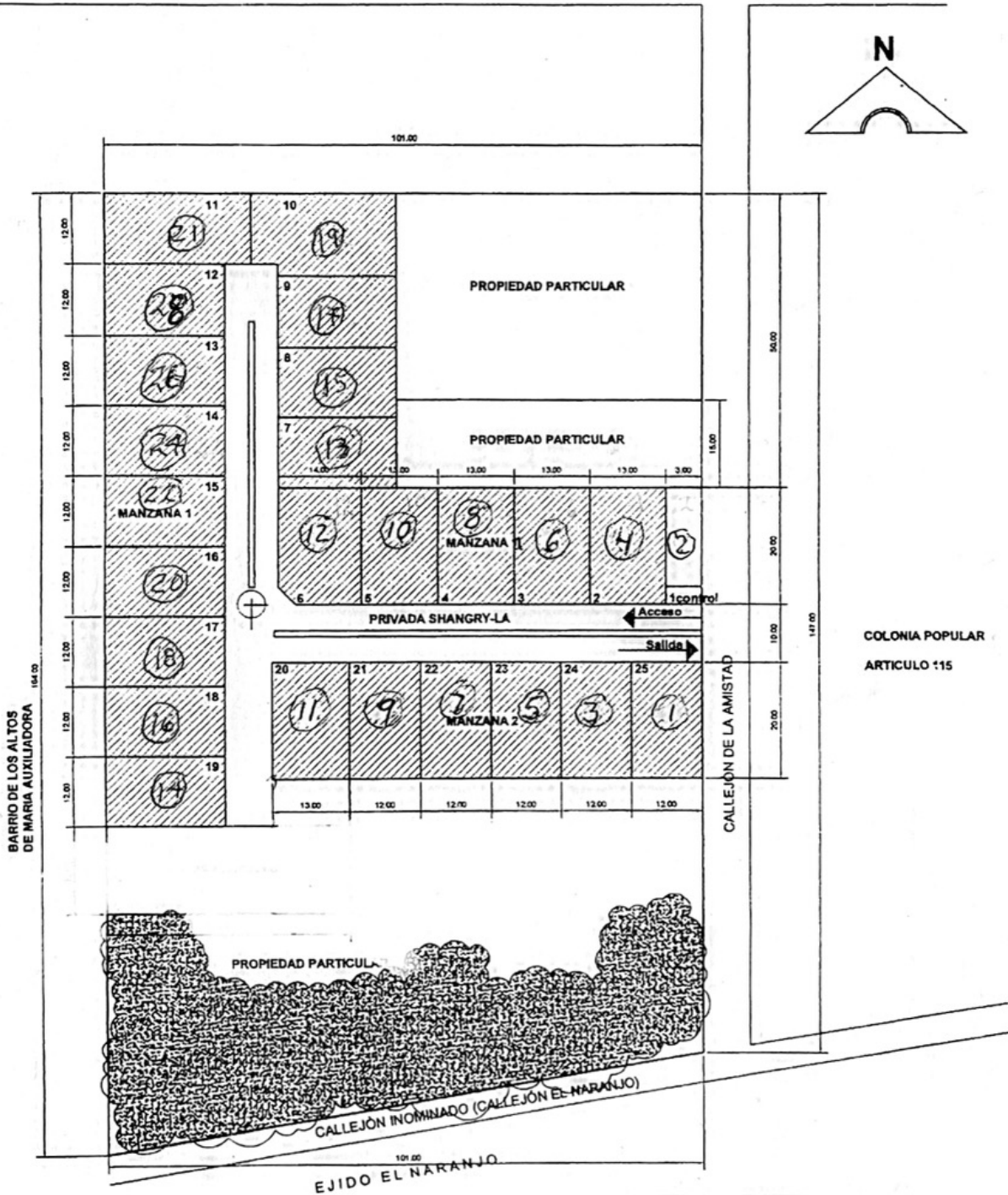

Sellos:	Villas Residenciales "SHANGRY-LA"	
	Callejón de La Amistad No 100.- Barrio Altos de Maria Auxiliadora (Fracción de terreno "San Isidro Corral de Piedra") San Cristobal de las Casas, Chiapas, Mexico	
	PLANO DE LOTIFICACIÓN	
21/Agosto/2013 Acol. en Metros Eac: 1:300	Responsable del proyecto: Arq. Julio Cesar Cifuentes Constantino. D.R.O. 025	